

**M.<sup>a</sup> JOSÉ TRIGUEROS MARTÍN, SECRETARIA GENERAL DE LA UNIVERSIDAD  
INTERNACIONAL DE ANDALUCÍA**

**INFORMA**

Que el Patronato de la Universidad, en sesión celebrada el día 19 de diciembre de 2023 y en el punto nº 6 del orden del día, acordó por unanimidad mediante asentimiento, aprobar el Presupuesto del año 2024, según documento adjunto.

De acuerdo con lo establecido en el artículo 96.2 de la Ley 9/2007, de 22 de octubre, de la Administración de la Junta de Andalucía, y en consonancia con lo establecido en el artículo 19.5 in fine de la Ley 40/2015, de 1 de octubre, de Régimen Jurídico del Sector Público se hace expresamente constar que esta certificación ha sido emitida con anterioridad a la aprobación del acta, lo que se hace constar expresamente.



# un i Universidad Internacional de Andalucía A

## *Presupuesto 2024*

Documento que se presenta a aprobación del Patronato en su sesión del 19/12/2023



## PRESENTACIÓN

Ley Orgánica 2/2023, de 22 de marzo, del Sistema Universitario establece, en su Capítulo III "Régimen económico y financiero de las universidades públicas", las características que definen el comportamiento presupuestario de la institución universitaria. Por otra parte, el Decreto Legislativo 2/2013, de 8 de enero, por el que se aprueba el Texto Refundido de la Ley de creación de la Universidad Internacional de Andalucía, establece en su Artículo 8, entre las competencias del Patronato, la de aprobación del presupuesto anual a propuesta del Consejo de Gobierno.

En su virtud, se presenta el Proyecto de Presupuesto de la Universidad Internacional de Andalucía del año 2024 para la consideración y aprobación, si procede, del Consejo de Gobierno y del Patronato, respectivamente, de esta Universidad.

Sevilla, a fecha de firma

La Gerente

Ana Belén Madera Molano

El Rector

José Ignacio García Pérez



## APROBACIÓN

El Proyecto de Presupuesto de la Universidad Internacional de Andalucía del año 2024 se presentó a consideración e informe del Consejo de Gobierno el día 14 de diciembre de 2023, siendo aprobado por unanimidad, a efectos de su remisión al Patronato de la Universidad.

A continuación se acompaña el acta de aprobación del Consejo de Gobierno.



**M.<sup>a</sup> JOSÉ TRIGUEROS MARTÍN, SECRETARIA GENERAL DE LA UNIVERSIDAD INTERNACIONAL DE ANDALUCÍA**

**Certifica:**

Que el Consejo de Gobierno de la Universidad, en sesión celebrada el día 14 de diciembre de 2023 y en el punto nº 11 del orden del día, acordó por unanimidad, aprobar el Proyecto de Presupuesto de la Universidad Internacional de Andalucía correspondiente al ejercicio 2024, a efectos de su remisión al Patronato de la misma.

Y para que conste a los efectos oportunos, expido el presente certificado en Sevilla a fecha de firma electrónica.

La Secretaria General

M.<sup>a</sup> José Trigueros Martín

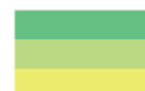

## ÍNDICE

|                                               |     |
|-----------------------------------------------|-----|
| 1. INTRODUCCIÓN                               | 6   |
| 2. ESTRUCTURA GENERAL DEL PRESUPUESTO         | 21  |
| 3. DETALLE EXPLICATIVO DEL ESTADO DE INGRESOS | 78  |
| 4. DETALLE EXPLICATIVO DEL ESTADO DE GASTOS   | 85  |
| 5. GASTOS DE PERSONAL                         | 100 |
| 6. NORMAS DE EJECUCIÓN PRESUPUESTARIA         | 112 |
| ANEXO I. TARIFAS                              | 132 |



# 1. INTRODUCCIÓN



## PREÁMBULO

La Universidad Internacional de Andalucía (UNIA) es una institución pública de enseñanza superior cuya actividad se centra en la formación de postgrado, la formación permanente y los cursos temáticos de divulgación y especialización. Desarrolla su actividad en cuatro sedes situadas en cuatro provincias diferentes de la comunidad autónoma andaluza: Baeza (Jaén), La Rábida (Huelva), Málaga y Sevilla. Las dos primeras cuentan con residencias propias, para albergar a los estudiantes que participan en los cursos. Uno de los elementos singulares de esta Universidad es que carece de profesorado propio, de modo que su función es la de movilizar los recursos humanos de las universidades para desarrollar actividades formativas complementarias con las del resto del sistema universitario. Los órganos de Gobierno de la UNIA son también singulares a la mayoría de universidades del Sistema Universitario Español. De forma que, en lugar de al Consejo Social, se rinde cuentas al Patronato, órgano de conexión entre la UNIA, resto de instituciones universitarias y sectores sociales.

En estos momentos, la Universidad Internacional de Andalucía se encuentra en una fase de implantación de nuevos proyectos estratégicos que permitirán rediseñar su actividad, con objeto de aumentar la calidad de nuestra oferta formativa, potenciar la internacionalización y la formación en línea, mejorar la sinergia con las demás universidades andaluzas, aumentar la transparencia y servir, en suma, como un instrumento eficaz de mejora del capital humano. Para ello, se están dando grandes pasos en la transformación digital de los procesos de la organización, estableciendo procesos adaptativos que posibiliten estructuras flexibles para afrontar de forma ágil los nuevos desafíos y proyectos.

### 1. CUMPLIMIENTO DEL EQUILIBRIO Y SOSTENIBILIDAD FINANCIEROS

La garantía de la estabilidad presupuestaria es una de las claves de la política económica que contribuirá a reforzar la confianza en la economía española, facilitará la captación de financiación en mejores condiciones, y con ello, permitirá recuperar la senda del crecimiento económico y la creación de empleo, así lo recoge la Ley Orgánica 2/2012, de 27 de abril, de Estabilidad Presupuestaria y Sostenibilidad Financiera en su preámbulo.

Esta Ley regula en un texto único la estabilidad presupuestaria y sostenibilidad financiera de todas las Administraciones Públicas, tanto del Estado como de las Comunidades Autónomas, Corporaciones Locales y Seguridad Social, e intenta transmitir una idea de igualdad en las exigencias presupuestarias, de responsabilidad y lealtad institucional entre todas las Administraciones Públicas.

Esta Ley mantiene los cuatro principios generales de la legislación anterior (estabilidad presupuestaria, plurianualidad, transparencia y eficacia y eficiencia en la asignación de los recursos públicos), reforzando algunos de sus elementos, e introduce tres nuevos principios: sostenibilidad financiera, responsabilidad y lealtad institucional. Ya en el propio título de la Ley aparecen los que pueden ser considerados los dos principios fundamentales:

- Principio de estabilidad presupuestaria, que se define como la situación de equilibrio o superávit estructural.





- Principio de sostenibilidad financiera, que se entiende como la capacidad para financiar compromisos de gasto presentes y futuros dentro de los límites de déficit y deuda pública, y consagra la estabilidad presupuestaria como conducta financiera permanente en todas las Administraciones Públicas.

La reciente Ley Orgánica 2/2023, de 22 de marzo, del Sistema Universitario, en su artículo 57 establece:

1. *El presupuesto de las universidades será público, único, equilibrado, y comprenderá la totalidad de sus ingresos y gastos.*
2. *Las universidades deberán cumplir con las obligaciones establecidas en materia presupuestaria respecto de la aprobación de límites de gastos de carácter anual. Los presupuestos y sus liquidaciones harán una referencia expresa al cumplimiento del equilibrio y sostenibilidad financiera.*

En el mismo sentido se expresa el Decreto Legislativo 1/2013, de 8 de enero, por el que se aprueba el Texto Refundido de la Ley Andaluza de Universidades (LAU) en su artículo 89 (Presupuestos, contabilidad y control):

*“El presupuesto de las Universidades andaluzas contendrá, además de su estado de ingresos y gastos, los siguientes aspectos e indicadores:*

- a) Los remanentes de tesorería y cualquier otro ingreso. A estos efectos, cada Universidad podrá presentar una propuesta para la generación de remanentes de tesorería, o para la inclusión, en su caso, de estos remanentes no afectados en la previsión inicial de ingresos del presupuesto. La Consejería competente en materia de Hacienda autorizará los gastos financiados por dichos remanentes de tesorería, velando, en todo caso, porque la necesidad de financiación del conjunto de las Universidades públicas andaluzas sea compatible con el cumplimiento de las reglas fiscales de la Comunidad Autónoma.*
- b) El producto de las operaciones de crédito que concierten, debiendo ser compensado para la consecución del necesario equilibrio presupuestario de la Comunidad Autónoma, que, en todo caso, deberá autorizar cualquier operación de endeudamiento.*
- c) La evolución del indicador de equilibrio presupuestario, deuda pública y periodo medio de pago a proveedores, conforme a lo determinado por la Consejería competente en materia de Hacienda, y su análisis argumentado.”*

La Universidad Internacional de Andalucía goza desde hace muchos años de una solvencia financiera importante, por lo que no existen necesidades transitorias ni permanentes de tesorería que obliguen a captar recursos por la vía de formalización de préstamos o créditos con entidades financieras.

En cuanto a la estabilidad presupuestaria de la Universidad se incluye a continuación un cuadro con los resultados presupuestarios de los últimos ejercicios:

| CONCEPTOS                         | 2018           | 2019         | 2020             | 2021         | 2022       |
|-----------------------------------|----------------|--------------|------------------|--------------|------------|
| RESULTADO PRESUPUESTARIO AJUSTADO | 1.852.833,51 € | 302.127,84 € | 0,00 €           | 1.130.434,61 | 63.214,92  |
| CAPACIDAD/NECESIDAD FINANCIACIÓN  | 1.871.640,22 € | 579.113,47 € | - 2.654.923,85 € | 815.648,09   | - 7.872,89 |

En el ejercicio 2020, cuya liquidación fue aprobada en junio de 2021 por el Patronato, la UNIA generó una necesidad de financiación debido a la disminución de ingresos



ordinarios efectuado por la Comunidad Autónoma, compensándolo con una autorización para ejecutar gasto ordinario con cargo a remanentes de tesorería no afectados de la UNIA.

Así mismo, en cuanto a la sostenibilidad de la deuda comercial se incluye a continuación una tabla con los periodos medios de pago (en días) a proveedores alcanzados en los últimos doce meses transcurridos hasta la fecha de elaboración de este documento de presupuesto, evidenciando el cumplimiento de no superar el plazo máximo previsto en la normativa sobre morosidad:

| MESES | nov-22 | dic-22 | ene-23 | feb-23 | mar-23 | abr-23 | may-23 | jun-23 | jul-23 | ago-23 | sep-23 | oct-23 |
|-------|--------|--------|--------|--------|--------|--------|--------|--------|--------|--------|--------|--------|
| PMP   | 13,67  | 11,72  | 18,96  | 13,76  | 22,19  | 13,86  | 15,99  | 14,9   | 15,25  | 15,09  | 15,17  | 14,93  |

Por tanto, en este marco, la UNIA considera que conforme al detalle de consignaciones presupuestarias de gastos e ingresos del presupuesto del ejercicio 2024, y teniendo en cuenta la cuantificación del límite máximo de gasto para este ejercicio, siempre y cuando durante tal ejercicio continúen las políticas de prudencia, austeridad y correlación entre la ejecución de ingresos y la ejecución de gastos, y en la medida que el grado de cumplimiento de las previsiones sea similar al alcanzado en los ejercicios precedentes, la liquidación presupuestaria prevista a 31 de diciembre de 2024 no incurrirá en déficit, medido en términos de ingresos no financieros menos gastos no financieros.



## 2. LÍMITE DE GASTO NO FINANCIERO

El artículo 30 de la Ley Orgánica 2/2012, de 27 de abril, de Estabilidad Presupuestaria y Sostenibilidad Financiera establece que el límite máximo de gasto no financiero, ha de ser coherente con el objetivo de estabilidad presupuestaria y la regla de gasto, que marcará el techo de asignación de recursos de los presupuestos.

Desde el respeto a este principio básico, la Universidad Internacional de Andalucía ha cuantificado el importe del límite máximo de gasto anual en el marco de las directrices y reglas contenidas en esta Ley Orgánica.

En el ámbito estrictamente metodológico, este precepto legal no muestra con el detalle necesario el procedimiento, criterios y forma de cálculo del citado límite de gasto. Para el ejercicio 2024, al igual que para el ejercicio anterior, se ha adoptado la propuesta de la Conferencia de Consejos Sociales de las Universidades españolas y los Órganos de Control Externos, basada en el desarrollo reglamentario de la Intervención General del Estado para las Corporaciones Locales.

| CONCEPTO                                                                                                | IMPORTE                |
|---------------------------------------------------------------------------------------------------------|------------------------|
| 1. Previsión liquidación de 2023 <sup>1</sup> . Obligaciones capítulos 1-7                              | 16.653.218,41 €        |
| <b>A) EMPLEOS NO FINANCIEROS</b>                                                                        | <b>16.653.218,41 €</b> |
| 2. Intereses de la deuda liquidados en 2023                                                             | 0,00 €                 |
| 3. Gastos financiados con fondos finalistas UE / AA.PP. y otras entidades privadas en 2023 <sup>1</sup> | -186.037,70 €          |
| 4. Otros ajustes                                                                                        | 0,00 €                 |
| <b>B) EMPLEOS NO FINANCIEROS AJUSTADOS</b>                                                              | <b>16.467.180,71 €</b> |
| 5. Incremento/decremento de la financiación estructural por la Comunidad Autónoma <sup>2</sup>          | 893.009,57 €           |
| 6. Aumentos permanentes de recaudación (art. 12.4)                                                      | 0,00 €                 |
| 7. Reducciones permanentes de recaudación (art. 12.4)                                                   | 0,00 €                 |
| <b>C) GASTO COMPUTABLE BASE 2023</b>                                                                    | <b>17.360.190,28 €</b> |
| 8. Intereses de la deuda en 2024                                                                        | 0,00 €                 |
| 9. Gastos financiados con fondos finalistas UE / AA.PP. y otras entidades privadas generados en 2024    | 544.811,91 €           |
| 10. Remanente de tesorería afectado del ejercicio 2023 a incorporar en el ejercicio 2024 <sup>1</sup>   | 649.389,60 €           |
| <b>LÍMITE DE GASTO EN EMPLEOS NO FINANCIEROS 2024</b>                                                   | <b>18.554.391,79 €</b> |

<sup>1</sup> Estimación realizada a 15 de octubre de 2023

<sup>2</sup> Aumento de la Financiación Básica obtenida de la Junta de Andalucía en 2023 y previsión del incremento para 2024 según el anteproyecto de ley de presupuesto de la comunidad autónoma en proceso de negociación. La tasa del crecimiento del Producto Interior Bruto se sustituye por el incremento en la financiación estructural que recibe la Universidad de la Comunidad Autónoma. Dado que las Universidades consolidan con la Comunidad Autónoma, es de suponer que si esta reparte mayor o menor cantidad de financiación estructural habrá tenido presente a la hora de decidir su importe la tasa de crecimiento del PIB, por lo que esta tasa puede ser sustituida por el incremento o decremento en términos absolutos de la financiación estructural a recibir por la Universidad en el ejercicio presupuestario.



### 3. APLICACIÓN DEL MODELO DE FINANCIACIÓN DEL SISTEMA UNIVERSITARIO ANDALUZ A LA UNIA

Los modelos de financiación más recientes están orientados, fundamentalmente, a la búsqueda de una suficiencia financiera de las universidades públicas, que les permita una programación y previsión económica a largo plazo, que no esté sujeta a circunstancias imprevistas y permita cierto grado de certidumbre en las previsiones.

Así lo establece la Ley Orgánica 2/2023 del Sistema Universitario en el apartado 1 del artículo 55: *“Las Administraciones Públicas dotarán a las universidades de los recursos económicos necesarios para garantizar la suficiencia financiera que les permita dar cumplimiento a lo establecido en esta ley orgánica y asegurar la consecución de los objetivos en ella previstos”*.

La financiación de las universidades públicas españolas ha seguido distintos modelos desde que culminó el proceso de traspaso de competencias de la Administración General del Estado a las comunidades autónomas.

En el caso del Sistema Universitario Andaluz el primer modelo de financiación con que contó fue el Modelo 2002-2006 que supuso instaurar un marco de estabilidad financiera donde se utilizaron criterios de objetividad, certidumbre y transparencia, así como la introducción de criterios de asignación y distribución de la financiación pública en función de indicadores de actividad y resultados universitarios. Siguiendo esta tendencia, el Modelo de Financiación del Sistema Universitario Andaluz acordado entre la Consejería competente en materia de Universidades y las universidades andaluzas para el periodo 2007-2011 y elevado a Acuerdo del Consejo de Gobierno de la Junta de Andalucía de 10 de julio de 2007 (posteriormente prorrogado por acuerdos de 30 de diciembre de 2011, 30 de diciembre de 2014 y 29 de diciembre de 2015), establecía que las universidades deben financiarse más por lo que hacen que por lo que son, centrando la financiación más en los resultados pertinentes que en los insumos, asumiendo las universidades una mayor responsabilidad por su propia sostenibilidad financiera a largo plazo. En consecuencia, desde el 1 de enero de 2017, las Universidades Públicas andaluzas no habían contado con un sistema planificado para su financiación, que se adaptara a las necesidades de estas instituciones académicas y de la comunidad universitaria.

El 22 de septiembre de 2023, se publicó el Acuerdo del Consejo de Gobierno de la Junta de Andalucía, por el que se aprobaba el Modelo de Financiación de las Universidades Públicas de la Comunidad Autónoma de Andalucía para el período 2023-2027.

El Texto Refundido de la Ley Andaluza de Universidades, en su Capítulo I del Título VI, establece las bases para la financiación de las Universidades Públicas de Andalucía. En su artículo 87 concreta la competencia del Consejo de Gobierno de la Junta de Andalucía para aprobar el modelo de financiación revisable cada cinco años, que determine las transferencias correspondientes a cada Universidad Pública andaluza, atendiendo a los siguientes principios básicos:

- a) Integridad del sistema educativo andaluz.
- b) Suficiencia financiera.
- c) Corresponsabilidad de las Universidades en la obtención de recursos para su financiación.
- d) Convergencia de la situación financiera de las distintas Universidades.
- e) Planificación estratégica y del cumplimiento de los objetivos sociales fijados.



f) Transparencia de la gestión y evaluación objetiva de la eficiencia en la gestión y en la consecución de objetivos.

Este nuevo Modelo de Financiación que ha surgido del permanente diálogo entre el Gobierno de la Comunidad Autónoma y las Universidades Públicas andaluzas, pretende conseguir una asignación equitativa de recursos a las mismas y garantizar los recursos económicos necesarios a través de su financiación básica armonizada, su financiación afecta a resultados mediante contratos programa, la financiación a través de proyectos estratégicos del sistema universitario y su financiación de nivelación, sirviendo de base para la rendición de cuentas a la sociedad. En consecuencia, los ejes principales del Modelo son: satisfacer las necesidades del sistema público universitario andaluz, armonizar el sistema, fomentar el aumento de la competitividad y de la eficacia de las Universidades Públicas que lo integran, y lograr el cumplimiento de los objetivos específicos marcados a través de contratos programa.

La financiación anual por aplicación del Modelo de Financiación vendrá determinada por el marco presupuestario que cada año apruebe el Parlamento de Andalucía, a través de las correspondientes leyes del presupuesto de la Comunidad Autónoma de Andalucía. También permitirá la distribución presupuestaria de la financiación de las Universidades entre posiciones presupuestarias vinculadas al Capítulo IV y al Capítulo VII del Presupuesto de gastos de la Comunidad Autónoma de Andalucía.

*En el Modelo de financiación 2023-2027 se contempla que la Universidad Internacional de Andalucía (UNIA) requiere un tratamiento diferencial atendiendo a la singularidad de esta institución (ya que desarrolla sus actividades con personal docente e investigador de otras Universidades, centros de investigación u otras entidades públicas o privadas, suscribiendo convenios de colaboración con estas instituciones universitarias o entidades, al no contar con personal docente e investigador propio).*

*El importe global anual de la financiación de la UNIA con cargo a este Modelo se corresponderá como mínimo con el 0,85% del importe del conjunto de transferencias para gastos corrientes y de capital que fije el Presupuesto de Comunidad Autónoma de Andalucía destinado a la financiación de las Universidades Públicas de Andalucía.*

*La financiación de la UNIA se estructura en financiación básica y financiación afecta a resultados, instrumentada a través de contratos programa estructurales y estratégicos. La UNIA, adicionalmente, podrá participar de la financiación a través de los proyectos estratégicos del sistema universitario de Andalucía, de acuerdo con lo establecido en el presente Modelo de Financiación. La financiación de la UNIA a través de estos proyectos estratégicos no podrá superar el 5% del global de su financiación con cargo al Modelo de Financiación 2023-2027.*

*El contrato programa estructural de la Universidad UNIA se articulará para financiar gastos de personal vinculados al capítulo I de su presupuestos de gastos, y gastos corrientes en bienes y servicios vinculados al capítulo II de su presupuesto de gastos, y estará orientado hacia los siguientes ámbitos: la eficacia en la gestión y la profesionalización de la gestión, la realización de reformas estructurales y la mejora de las infraestructuras, y la estabilización y promoción del personal.*

*El contrato programa estratégico de la UNIA se articulará para potenciar el cumplimiento de objetivos y la mejora en la calidad de la prestación del servicio y, en consecuencia, atendiendo a las peculiaridades de la UNIA, se orientará hacia la internacionalización del sistema universitario andaluz, a través de la internacionalización de sus Universidades Públicas. Igualmente, el contrato programa*



*estratégico de la UNIA, podrá orientarse hacia la colaboración con el resto de Universidades Públicas del sistema universitario de Andalucía para mejorar o ampliar su presencia territorial.*

*La Consejería con competencia en Universidades, en función de la coyuntura económica, los fines y objetivos de la UNIA y su ejecución presupuestaria, determinará anualmente de acuerdo con lo previsto en el Modelo de Financiación 2023-2027, el importe global de la financiación de la UNIA, así como los importes que se correspondan con su financiación básica, con su financiación a través del contrato programa estructural y a través del contrato programa estratégico.*

Por tanto, teniendo en cuenta que el anteproyecto de Presupuesto para 2024 de la Junta de Andalucía se encuentra pendiente de aprobación, se ha realizado una interpretación prudente de los ingresos que serían de aplicación a la UNIA en el actual modelo de financiación y, por tanto, moderados en el cálculo del gasto, lo que significa que creemos que estamos en condiciones de obtener los ingresos que se contemplan y suficiente capacidad de ejecución de los gastos programados.

Dicho esto, hay que entender que todas las partidas y detalles del gasto están condicionadas, y en su caso supeditadas, a la materialización de las previsiones de ingresos y a la concreción de los acuerdos que, en el ámbito del Sistema Universitario Andaluz sean necesarios y se determinen. En este sentido, y aplicando el criterio de prudencia, cuando se aperture el presupuesto se retendrán partidas de gasto que quedarán condicionadas a recibir el total de la financiación prevista y podrán ser liberadas en la cuantía correspondiente en el momento que se confirme la financiación definitiva a recibir por la UNIA.





#### 4. OBJETIVOS ESTRATÉGICOS

En el Título Preliminar de los Estatutos de la Universidad Internacional de Andalucía se define la naturaleza de la misma: *Institución de derecho e interés público a la que corresponde la gestión del servicio público de la educación superior mediante la docencia, el estudio y la investigación.*

Así mismo se establecen las funciones y fines de la Universidad:

- a) La creación, desarrollo, transmisión y crítica de la Ciencia, de las Humanidades, de la Técnica y de la Cultura, a través de sus actividades docentes e investigadoras, con el objetivo de contribuir al desarrollo de las actividades profesionales.
- b) La docencia, la investigación y la formación para el ejercicio de actividades profesionales, que exijan la aplicación de conocimientos y métodos científicos, humanísticos o técnicos o para la creación artística.
- c) El apoyo científico y técnico al desarrollo cultural, social y económico de Andalucía y de la comunidad internacional.
- d) La extensión de la cultura y el saber universitarios al entorno social, así como su proyección internacional.
- e) El fomento de la colaboración y cooperación del Sistema Universitario Andaluz con otras instituciones, Universidades, Centros de Educación Superior y Centros de investigación, nacionales y extranjeros.
- f) El fomento de la educación y cultura de la paz, encaminadas a la consecución de una sociedad más justa, solidaria y tolerante, con especial énfasis hacia la cooperación universitaria al desarrollo.
- g) La formación continuada y el perfeccionamiento profesional de los miembros de la comunidad universitaria.
- h) El apoyo a la libertad de pensamiento, la creatividad, la participación, la innovación y el espíritu crítico y riguroso.
- i) El impulso de la innovación en todas sus actividades: docentes, de investigación y de gestión.
- j) La garantía de la incorporación de manera transversal del principio de igualdad de oportunidades de mujeres y hombres en todas sus actuaciones, adoptando los acuerdos y medidas necesarias para propiciar la igualdad de género.

Para la realización de las distintas funciones de la Universidad Internacional de Andalucía, actualmente existen seis Vicerrectorados, dos Delegaciones del Rector, Secretaría General y Gerencia.

El desarrollo del plan estratégico de la UNIA vigente, Plan Estratégico 2021-2024, con el objetivo principal de singularizar nuestra oferta de postgrado, contempla la puesta en marcha de un nuevo **modelo de aprendizaje en línea**. Una estrategia totalmente innovadora en la formación a distancia, aplicable a los nuevos programas de postgrado.

Este modelo responde a un proyecto de aprendizaje deductivo, a través de un proceso de indagación activa y resolución de problemas y casos que permita una evaluación continua del estudiante. Otra característica del modelo UNIA es que combinará la formación síncrona con formación asíncrona con un porcentaje aproximado de 1:2. Esto facilitaría la colaboración con las Universidades del SUPA de cara a crear nuevos proyectos estratégicos de postgrado en materias de alta demanda.

Se pretende que la UNIA se sitúe a la vanguardia de la enseñanza en línea, liderando el desarrollo de esta tipología de enseñanzas en el Sistema Universitario Andaluz (SUA) y contribuyendo a la internacionalización del mismo; encargo que tiene nuestra



Universidad por parte de la Consejería de Universidad, Investigación e Innovación de la Junta de Andalucía.

En base este modelo se detallan las principales actuaciones concretas que se desarrollarán durante el ejercicio 2024, así como las previsiones presupuestarias correspondientes a cada unidad orgánica:

#### a) Vicerrectorado de Postgrado

| Actuaciones concretas 2024                                                   | Previsión presupuestaria (euros) |
|------------------------------------------------------------------------------|----------------------------------|
| Proyecto UNIA Innova online                                                  | 15.000                           |
| Ampliación Escuela de formación de formadores en sedes UNIA                  | 50.000                           |
| Puesta en marcha de titulaciones oficiales de Máster en base al nuevo modelo | 20.000                           |

#### b) Vicerrectorado de Coordinación Académica y Proyección Internacional

| Actuaciones concretas 2024                                                                                                               | Previsión presupuestaria (euros) |
|------------------------------------------------------------------------------------------------------------------------------------------|----------------------------------|
| Acciones especiales en ferias centrándonos principalmente en la difusión de actividades basada en el nuevo modelo de formación en línea. | 60.000                           |
| Oferta de cursos de verano en Latinoamérica en su labor de internacionalización                                                          | 10.000                           |
| Fomento de encuentros internacionales y redes en Latinoamérica a través del GUILR                                                        | 120.000                          |

#### c) Vicerrectorado de Formación Permanente y Cultura

| Actuaciones concretas 2024         | Previsión presupuestaria (euros) |
|------------------------------------|----------------------------------|
| Sistema de micro credenciales UNIA | Sin determinar                   |

#### d) Vicerrectorado de Calidad, Igualdad y Responsabilidad social

| Actuaciones concretas 2024 | Previsión presupuestaria (euros) |
|----------------------------|----------------------------------|
| Diseño nuevo SGC UNIA      | 12.000                           |

#### e) Vicerrectorado para la Transformación Digital

| Actuaciones concretas 2024                                                                                     | Previsión presupuestaria (euros) |
|----------------------------------------------------------------------------------------------------------------|----------------------------------|
| Desarrollos gestión procesos digitales para gestión de alumnado y profesorado (liquidaciones docentes, TFM...) | 55.000                           |
| Aplicaciones administración electrónica                                                                        | 20.000                           |





**f) Vicerrectorado de Innovación Educativa y Campus Virtual**

| Actuaciones concretas 2024                                           | Previsión presupuestaria (euros) |
|----------------------------------------------------------------------|----------------------------------|
| Curso formación docentes modelo EAD UNIA                             | 8.000                            |
| Servicio virtualización de materiales para nuevo modelo de enseñanza | 30.000                           |

**g) Vicerrectorado de Estudiantes**

| Actuaciones concretas 2024                                 | Previsión presupuestaria (euros) |
|------------------------------------------------------------|----------------------------------|
| Impulso a becas de atracción de talento Másteres Oficiales | 100.000                          |
| Captación alumnos y alumni                                 | 50.000                           |

**h) Secretaría General**

| Actuaciones concretas 2024                                                 | Previsión presupuestaria (euros) |
|----------------------------------------------------------------------------|----------------------------------|
| Asesoramiento e implementación de convocatorias de profesores nuevo modelo | 15.000                           |

**i) Gerencia**

| Actuaciones concretas 2024                                              | Previsión presupuestaria (euros) |
|-------------------------------------------------------------------------|----------------------------------|
| Finalización proyecto de implantación aplicativo contabilidad analítica | 20.000                           |

**j) Centro especializado de apoyo a la Investigación**

| Actuaciones concretas 2024    | Previsión presupuestaria (euros) |
|-------------------------------|----------------------------------|
| Observatorios                 | 20.000                           |
| Reconocimientos labor docente | 5.000                            |

**k) Sedes**

| Actuaciones concretas 2024                                                          | Previsión presupuestaria (euros) |
|-------------------------------------------------------------------------------------|----------------------------------|
| Activación de ciclos de seminarios en sectores productivos del entorno de las sedes | 20.000                           |

**l) Gabinete de Comunicación y Protocolo**

| Actuaciones concretas 2024 | Previsión presupuestaria (euros) |
|----------------------------|----------------------------------|
| Nueva imagen UNIA          | 50.000                           |



## 5. IMPLICACIÓN DE LA UNIVERSIDAD INTERNACIONAL DE ANDALUCÍA EN EL SISTEMA UNIVERSITARIO PÚBLICO ANDALUZ

La programación de la Universidad Internacional de Andalucía se integra en tres grandes bloques:

- Programación de Titulaciones Oficiales de Doctorado y de Másteres Universitarios
- Programación de Titulaciones Propias de Postgrado
- Cursos de Verano, Formación Permanente y actividades de extensión (talleres, congresos, jornadas...)

En el curso académico 2023/2024, la programación está constituida por 2 Programas de Doctorado y 26 títulos oficiales de Máster.

La Universidad Internacional de Andalucía ofrece dos programas de doctorado, uno de ellos en Ciencias Jurídicas y, el segundo en Economía, Empresa, Finanzas y Computación. Ambos programas son organizados de conformidad con el RD 99/2011 y bajo la coordinación de la Universidad de Huelva. La UNIA colabora aportando determinadas líneas de investigación e investigadores ajenos a la Universidad de Huelva que complementan y enriquecen los programas.

Para el curso 2023-24, se han recibido 6 solicitudes de admisión, 5 nuevas matrículas y 13 solicitudes de renovación de tutela académica en el programa de Doctorado en Economía, Empresa, Finanzas y Computación; y 1 solicitud de admisión y 3 solicitudes de renovación de tutela en el Programa de Doctorado en Ciencias Jurídicas.

Por lo que respecta a la programación de másteres universitarios, de los 26 programas ofertados, 25 tienen carácter interuniversitario, de los que 9 de ellos son coordinados por la UNIA y los 16 restantes por otra u otras Universidades Andaluzas. La colaboración de la UNIA se concreta en una aportación de recursos materiales y humanos externos a las otras universidades participantes que permiten ofertar una programación de gran calidad que, de forma individual por parte de una sola de las Universidades sería difícil de asumir. A estos títulos hay que sumar otro más, que por segunda vez es impartido únicamente por la UNIA, si bien cuenta con el decidido apoyo, tanto institucional como académico, de todas las demás universidades públicas andaluzas: el Máster Universitario en Profesorado de Enseñanza Secundaria Obligatoria, Bachillerato, Formación Profesional y Enseñanza de Idiomas (MAES).

Como evidencia de lo anterior, se muestra a continuación la financiación de docencia asumida por cada universidad:

### Curso Académico 2023/2024

| TÍTULOS COORDINADOS                                    |             |                          |                                     |
|--------------------------------------------------------|-------------|--------------------------|-------------------------------------|
| Denominación programa                                  | Otras Univ. | Total créditos ofertados | Créditos docentes asumidos UNIA (1) |
| Actividad Física y Salud                               | UPO         | 66                       | 35,6                                |
| Agricultura y Ganadería Ecológicas                     | UPO         | 60                       | 38,5                                |
| Relaciones Internacionales                             | UPO         | 60                       | 35,4                                |
| Agroecología. Un Enfoque para la Sustentabilidad Rural | UPO y UCO   | 72                       | 31,50                               |



|                                                                                                                    |                |     |      |
|--------------------------------------------------------------------------------------------------------------------|----------------|-----|------|
| Patrimonio Musical                                                                                                 | UGR y UOVI     | 120 | 47   |
| Dirección y Gestión de Personas                                                                                    | UHU            | 60  | 29   |
| Simulación Molecular                                                                                               | UHU            | 60  | 26   |
| Transformación Digital de Empresas                                                                                 | UAL, UGR y UMA | 120 | 11,5 |
| Logística y Gestión de Operaciones                                                                                 | UCA y US       | 100 | 12,5 |
| Profesorado de Enseñanza Secundaria Obligatoria, Bachillerato, Formación Profesional y Enseñanza de Idiomas (MAES) |                | 204 | 240  |

| TÍTULOS PARTICIPADOS                                                                                  |                    |                          |                                     |
|-------------------------------------------------------------------------------------------------------|--------------------|--------------------------|-------------------------------------|
| Denominación programa                                                                                 | Univ. coordinadora | Total créditos ofertados | Créditos docentes asumidos UNIA (1) |
| Derechos Humanos, Interculturalidad y Desarrollo                                                      | UPO                | 60                       | 23,75                               |
| Intervención Asistida con Animales                                                                    | UJA                | 60                       | 15                                  |
| Biotecnología Avanzada                                                                                | UMA                | 93                       | 21                                  |
| Geología y Gestión Ambiental de los Recursos Minerales                                                | UHU                | 88                       | 26,9                                |
| Investigación en la Enseñanza y el Aprendizaje de las Ciencias Experimentales, Sociales y Matemáticas | UHU                | 96                       | 24                                  |
| Comunicación y Educación Audiovisual                                                                  | UHU                | 84                       | 30                                  |
| Tecnología Ambiental                                                                                  | UHU                | 96                       | 26,45                               |
| Economía, Finanzas y Computación                                                                      | UHU                | 96                       | 23                                  |
| Análisis Histórico del Mundo Actual (2)                                                               | UHU                | 78                       | 6                                   |
| Ingeniería Química                                                                                    | UHU                | 112,50                   | 8,50                                |
| Análisis de Datos Ómicos y Biología de Sistemas                                                       | US                 | 75                       | 20                                  |
| Arqueología de los Paisajes Culturales                                                                | UJA                | 60                       | 21,3                                |
| Enseñanza Bilingüe Español-Inglés                                                                     | UPO                | 60                       | 20                                  |
| Nanomateriales funcionales: aplicaciones en energía, biotecnología y medio ambiente                   | UPO                | 65                       | 18                                  |
| Métodos avanzados en conservación y restauración de bienes culturales                                 | UGR                | 69                       | 16,5                                |
| Tecnología educativa                                                                                  | UMA                | 108                      | 76                                  |

(1) La UNIA también asume los créditos correspondientes a las prácticas curriculares y a los TFM de los estudiantes matriculados en la misma.

(2) Junto con la UHU y la UNIA, en este título también participan la UAL, la UCA, la UJA y la UPO.



La mayoría de estos programas se desarrollan e imparten en centros de la UNIA o bien se desarrollan de forma íntegra a través del Campus virtual, el cual sirve, asimismo, de apoyo a la docencia a la totalidad de los nueva programas que coordina la UNIA, además del MAES.

En el curso 2023/2024 se han matriculado un total de 687 estudiantes.

Por último destacar, por lo que respecta a la matrícula de los másteres oficiales, la continuación en la política de precios públicos, tal como se recoge en el Anexo del Decreto 98/2023, de 2 de mayo, por el que se determinan los precios públicos de las universidades públicas de Andalucía por la prestación de servicios académicos y administrativos.

## 5.2. Programación de titulaciones propias de postgrado

La programación de títulos propios de postgrado para el curso 2023/2024, en lo concerniente a la oferta de másteres de formación permanente y diplomas de especialización, fue aprobada en el Consejo de Gobierno de 3 de abril de 2023, previo informe favorable de la Comisión de Postgrado de 23 de marzo de 2023 (en el caso de los Diplomas de Experto la aprobación ha recaído en diferentes momentos). Se diseña una programación integrada por un total de 12 títulos de Máster de Formación Permanente y 9 títulos de Diploma de Especialización. Esta oferta se complementa con 4 Diplomas de Experto, tipología ésta última que se incorpora plenamente dentro de la gestión de este tipo de títulos.

Del total de la oferta de másteres y diplomas de especialización, se prevé impartir en 2023-24 un total de 8 títulos de Máster de Formación Permanente y 3 títulos de Diploma de Especialización.

La responsabilidad académica de estos títulos viene liderada en su mayor parte por profesorado de las Universidades Andaluzas, resultando que las direcciones académicas se ejercen prácticamente en su totalidad por profesorado universitario andaluz, estando representadas las nueve Universidades Públicas de Andalucía en el conjunto del profesorado que imparte la docencia. Junto a la participación de las Universidades hay que destacar la colaboración de diversas instituciones, entre ellas el Instituto Andaluz de Administración Pública, la Escuela Andaluza de Salud Pública, la Fundación Pública Andaluza Progreso y Salud, la Consejería de Desarrollo Educativo y Formación Profesional de la Junta de Andalucía y Puertos del Estado, y el Fondo Andaluz de Municipios para la Solidaridad Internacional. Mencionar, asimismo, la colaboración con los Colegios Profesionales de Abogados y de Médicos de Málaga, con la Sociedad Andaluza de Traumatología y Ortopedia, con la Sociedad Española de Neurocirugía Funcional y Esterotáctica y la Sociedad Española de Física Médica, entre otras entidades.



## 6. DISTRIBUCIÓN DEL ESFUERZO PRESUPUESTARIO POR SEDE

El Presupuesto de la Universidad Internacional de Andalucía para el año 2024, al menos, mantendrá en términos relativos el reparto del gasto presupuestario por sede realizado en ejercicios anteriores.

Concretamente, para el ejercicio 2024 la distribución aproximada del esfuerzo presupuestario por sede será el que se recoge en la tabla que se presenta a continuación.

| SEDE                    | CAPÍTULO 1          | CAPÍTULO 2          | CAPÍTULO 3       | CAPÍTULO 4          | CAPÍTULO 5       | CAPÍTULO 6        | TOTAL                | %              |
|-------------------------|---------------------|---------------------|------------------|---------------------|------------------|-------------------|----------------------|----------------|
| SERV.CENTRALES/SEVILLA  | 3.452.752,81        | 2.857.244,16        | 7.069,77         | 685.359,38          | 33.139,53        | 19.000,00         | 7.054.565,65         | 40,95%         |
| STA. MARÍA DE LA RÁBIDA | 1.696.089,10        | 1.877.028,35        | 3.472,87         | 336.667,77          | 16.279,07        | 32.433,33         | 3.961.970,49         | 23,00%         |
| ANTONIO MACHADO         | 1.756.663,71        | 1.907.855,77        | 3.596,90         | 348.691,62          | 16.860,47        | 135.166,67        | 4.168.835,12         | 24,20%         |
| MÁLAGA                  | 908.619,16          | 937.266,78          | 1.860,47         | 180.357,73          | 8.720,93         | 5.000,00          | 2.041.825,06         | 11,85%         |
| <b>TOTAL</b>            | <b>7.814.124,77</b> | <b>7.579.395,06</b> | <b>16.000,00</b> | <b>1.551.076,50</b> | <b>75.000,00</b> | <b>191.600,00</b> | <b>17.227.196,33</b> | <b>100,00%</b> |

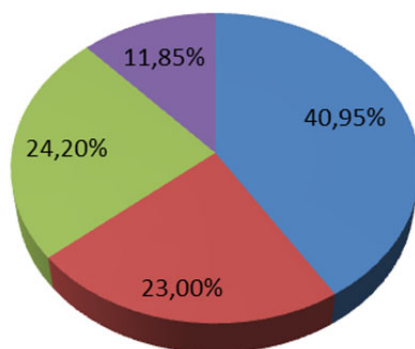

■ SERV.CENTRALES/SEVILLA      ■ STA. MARÍA DE LA RÁBIDA  
 ■ ANTONIO MACHADO          ■ MÁLAGA



## 2. ESTRUCTURA GENERAL DEL PRESUPUESTO



El presupuesto inicial de la Universidad Internacional de Andalucía para el año 2024 asciende a 17.227.196,33 euros en sus estados de ingresos y gastos, lo que supone un aumento del 4,39% sobre el ejercicio 2023. Esto se debe, fundamentalmente, a la mayor dotación de crédito para las subidas salariales acordadas a nivel estatal para los empleados públicos y determinadas actividades finalistas sujetas a subvenciones externas o disponibilidades presupuestarias.

## 1. ANÁLISIS DE LOS INGRESOS

El cuadro que se presenta en la página siguiente recoge las estructuras y las dotaciones financieras que dan contenido al estado de ingresos de la Universidad Internacional de Andalucía para el año 2024. De estos datos hay que destacar lo siguiente:

1. En lo que afecta al origen de los fondos, los recursos propios de la Universidad alcanzan la cifra de 2.399.953,07 euros, que representan el 13,93% del total de la financiación inicialmente disponible por la misma. El resto, es decir, el 86,07%, que asciende a 14.827.243,26 euros, constituye la financiación ajena que para el desarrollo de su actividad tiene previsto recibir la UNIA. No obstante, dentro de la financiación ajena debemos distinguir entre los fondos que se prevén recibir de la Consejería competente en materia de Universidades (14.239.388,00 euros de financiación ordinaria y 500.000,00 euros de cooperación internacional) extraído del Proyecto de Ley del Presupuesto 2024 de la Comunidad Autónoma y otros recursos que la UNIA es capaz de captar de otras instituciones públicas y privadas a través de su política de alianzas (87.855,26 euros).
2. Atendiendo a la estructura económica del presupuesto, el estado de ingresos de la Universidad Internacional de Andalucía para el año 2024, recoge en el marco de las operaciones corrientes la cantidad de 17.227.196,33 euros, que representan el 100,00% del total de los recursos. Las aportaciones de los capítulos tres y cuatro, que reúnen las dotaciones procedentes de los usuarios de los servicios educativos y de la administración educativa, son las dos principales fuentes de aprovisionamiento financiero de las que se nutre la Universidad. No se han presupuestado operaciones de capital para el ejercicio 2024.
3. Según parámetros de carácter financiero, los recursos que integran el estado de ingresos tendrán su origen en operaciones financieras o no financieras. En este sentido, en 2024 sólo existen operaciones no financieras ascendiendo el importe de las mismas a 17.227.196,33 euros, por lo que la Universidad Internacional de Andalucía no necesita acudir a recursos financieros para el desarrollo de su actividad como institución de educación superior.

En resumen, en cuanto a la estructura general del estado de ingresos se reproduce la situación habitual de cada ejercicio, con predominio de las operaciones corrientes sobre las de capital y de los recursos ajenos sobre los propios. Respecto a esto último se está trabajando para conseguir que anualmente los ingresos propios supongan un mayor porcentaje del total de la financiación.



| DESCRIPCION DEL INGRESO                              | EUROS                | %              |
|------------------------------------------------------|----------------------|----------------|
| CAPÍTULO 3. TASAS, PRECIOS PÚBLICOS Y OTROS INGRESOS | 2.389.323,07         | 13,87%         |
| CAPÍTULO 4. TRANSFERENCIAS CORRIENTES                | 14.827.243,26        | 86,07%         |
| CAPÍTULO 5. INGRESOS PATRIMONIALES                   | 10.630,00            | 0,06%          |
| <b>TOTAL OPERACIONES CORRIENTES</b>                  | <b>17.227.196,33</b> | <b>100,00%</b> |
| CAPÍTULO 7. TRANSFERENCIAS DE CAPITAL                | 0,00                 | 0,00%          |
| CAPÍTULO 8. ACTIVOS FINANCIEROS                      | 0,00                 | 0,00%          |
| <b>TOTAL OPERACIONES DE CAPITAL</b>                  | <b>0,00</b>          | <b>0,00%</b>   |
| <b>TOTAL INGRESOS</b>                                | <b>17.227.196,33</b> | <b>100,00%</b> |





**UNIVERSIDAD INTERNACIONAL DE ANDALUCÍA**  
**ESTRUCTURA GENERAL DEL ESTADO DE INGRESOS**  
**EJERCICIO 2024**

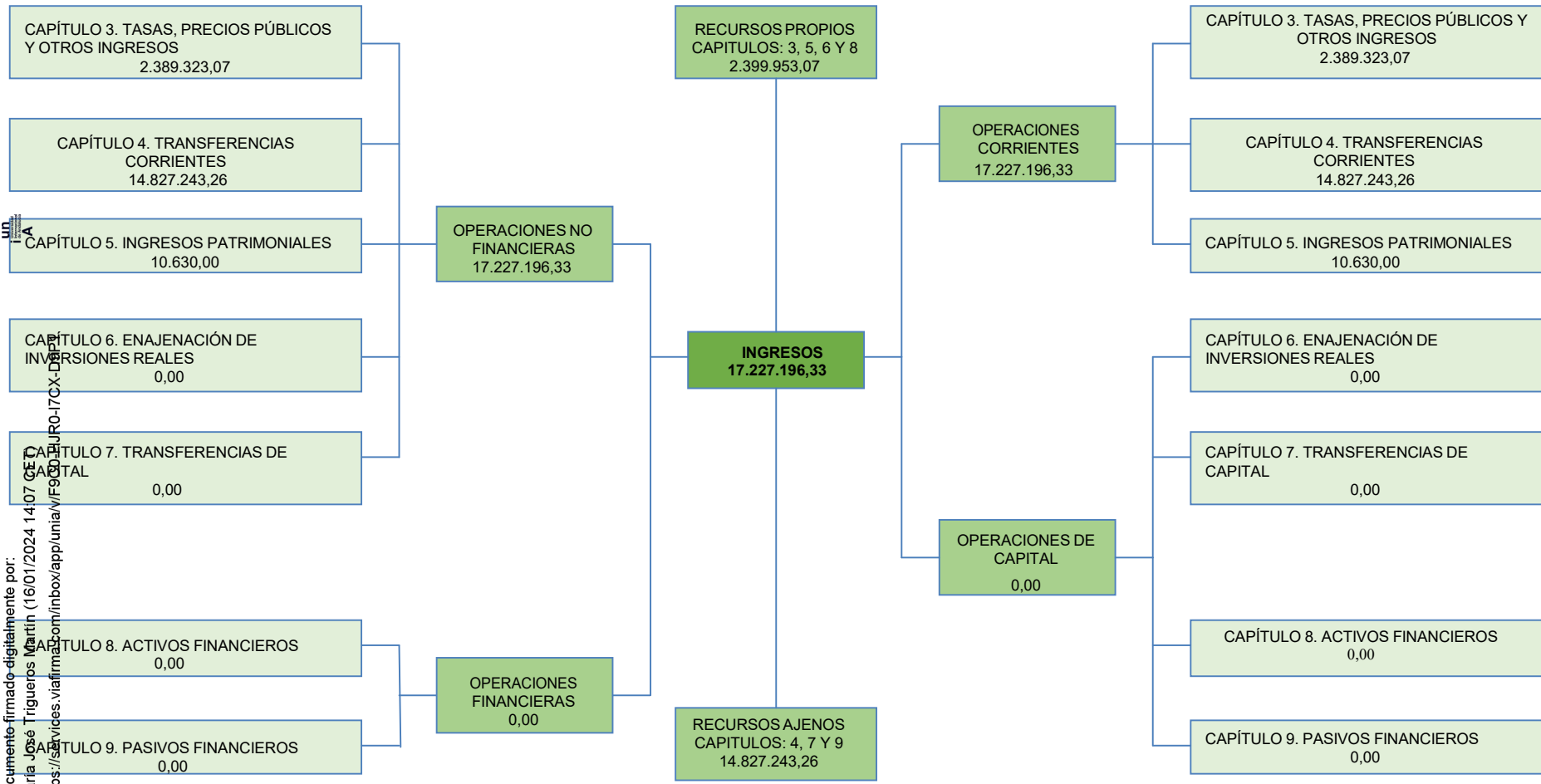

Documento firmado digitalmente por:  
 María José Trigueros Martín (16/01/2024 14:07 CE)  
 https://sede.usia.es/sede/servicios/viafirma.com/inbox/app/unia/FS90-17CX-DPT



**UNIVERSIDAD INTERNACIONAL DE ANDALUCÍA**  
ESTADO DE INGRESOS  
CLASIFICACIÓN ECONÓMICA

| CLASIFICACIÓN ECONÓMICA                                                     |                                                                    | SUBCONCEPTO   | CONCEPTO      | ARTÍCULO             | CAPÍTULO             |
|-----------------------------------------------------------------------------|--------------------------------------------------------------------|---------------|---------------|----------------------|----------------------|
| <b>CAPÍTULO 3. TASAS, PRECIOS PÚBLICOS Y OTROS INGRESOS</b>                 |                                                                    |               |               |                      | <b>2.389.323,07</b>  |
| <b>Artículo 30. Tasas</b>                                                   |                                                                    |               |               | <b>101.185,07</b>    |                      |
| 303                                                                         | Tasas académicas                                                   |               | 101.185,07    |                      |                      |
| 303.00                                                                      | Tasas académicas por servicios administrativos                     | 101.185,07    |               |                      |                      |
|                                                                             | 303.00.00 Apertura de expediente académico                         | 45.566,10     |               |                      |                      |
|                                                                             | 303.00.01 Expedición de tarjetas de identidad                      | 11.618,97     |               |                      |                      |
|                                                                             | 303.00.03 Expedición de títulos académicos                         | 44.000,00     |               |                      |                      |
| <b>Artículo 31. Precios Públicos</b>                                        |                                                                    |               |               | <b>558.725,00</b>    |                      |
| 312                                                                         | Servicios académicos por enseñanzas regladas                       |               | 558.725,00    |                      |                      |
| 312.01                                                                      | Servicios académicos de segundo y tercer ciclo en centros propios  | 558.725,00    |               |                      |                      |
| <b>Artículo 32. Otros ingresos procedentes de prestaciones de servicios</b> |                                                                    |               |               | <b>1.544.413,00</b>  |                      |
| 320                                                                         | Derechos de matrícula en cursos y seminarios de enseñanzas propias |               | 1.165.213,00  |                      |                      |
| 320.00                                                                      | Estudios de extensión universitaria                                | 575.710,00    |               |                      |                      |
|                                                                             | 320.00.04 Matrícula                                                | 575.710,00    |               |                      |                      |
| 320.03                                                                      | Cursos de postgrado                                                | 589.503,00    |               |                      |                      |
|                                                                             | 320.03.00 Apertura de expediente académico                         | 31.760,00     |               |                      |                      |
|                                                                             | 320.03.01 Expedición de tarjetas de identidad                      | 2.718,00      |               |                      |                      |
|                                                                             | 320.03.03 Expedición de títulos académicos                         | 33.000,00     |               |                      |                      |
|                                                                             | 320.03.04 Matrícula                                                | 522.025,00    |               |                      |                      |
| 325                                                                         | Derechos de alojamiento, restauración, residencia y otros          |               | 379.200,00    |                      |                      |
| 325.00                                                                      | Derechos de alojamiento en colegios y residencias universitarias   | 195.000,00    |               |                      |                      |
| 325.01                                                                      | Derechos de restauración                                           | 184.200,00    |               |                      |                      |
| <b>Artículo 33. Venta de bienes</b>                                         |                                                                    |               |               | <b>5.000,00</b>      |                      |
| 330                                                                         | Venta de publicaciones propias                                     |               | 5.000,00      |                      |                      |
| 330.00                                                                      | Venta de libros y revistas                                         | 5.000,00      |               |                      |                      |
| <b>Artículo 39. Otros ingresos</b>                                          |                                                                    |               |               | <b>180.000,00</b>    |                      |
| 399                                                                         | Ingresos diversos                                                  |               | 180.000,00    |                      |                      |
| 399.99                                                                      | Otros ingresos                                                     | 180.000,00    |               |                      |                      |
| <b>CAPÍTULO 4. TRANSFERENCIAS CORRIENTES</b>                                |                                                                    |               |               |                      | <b>14.827.243,26</b> |
| <b>Artículo 40. De la Administración General del Estado</b>                 |                                                                    |               |               | <b>13.355,26</b>     |                      |
| 401                                                                         | De otros ministerios                                               |               | 13.355,26     |                      |                      |
| 401.00                                                                      | De otros ministerios                                               | 13.355,26     |               |                      |                      |
| <b>Artículo 41. De organismos autónomos administrativos</b>                 |                                                                    |               |               | <b>2.500,00</b>      |                      |
| 410                                                                         | De organismos autónomos estatales                                  |               | 2.500,00      |                      |                      |
| 410.00                                                                      | De organismos autónomos estatales                                  | 2.500,00      |               |                      |                      |
| <b>Artículo 45. De Comunidades Autónomas</b>                                |                                                                    |               |               | <b>14.739.388,00</b> |                      |
| 450                                                                         | De la Consejería con competencias en Universidades                 |               | 14.739.388,00 |                      |                      |
| 450.00                                                                      | Financiación básica                                                | 13.939.388,00 |               |                      |                      |



**UNIVERSIDAD INTERNACIONAL DE ANDALUCÍA**  
ESTADO DE INGRESOS  
CLASIFICACIÓN ECONÓMICA

| CLASIFICACIÓN ECONÓMICA |                                                                            | SUBCONCEPTO          | CONCEPTO             | ARTÍCULO             | CAPÍTULO             |
|-------------------------|----------------------------------------------------------------------------|----------------------|----------------------|----------------------|----------------------|
| 450.05                  | Planes concertados atenciones extraordinarias                              | 300.000,00           |                      |                      |                      |
| 450.06                  | Otros planes concertados                                                   | 500.000,00           |                      |                      |                      |
|                         | <b>Artículo 48. De familias e instituciones sin fines de lucro</b>         |                      |                      | <b>72.000,00</b>     |                      |
| 481                     | De instituciones sin fines de lucro                                        |                      | 72.000,00            |                      |                      |
| 481.00                  | De instituciones sin fines de lucro                                        | 72.000,00            |                      |                      |                      |
|                         | <b>CAPÍTULO 5. INGRESOS PATRIMONIALES</b>                                  |                      |                      |                      | <b>10.630,00</b>     |
|                         | <b>Artículo 54. Rentas de bienes inmuebles</b>                             |                      |                      | <b>7.000,00</b>      |                      |
| 541                     | Alquiler y producto de inmuebles                                           |                      | 7.000,00             |                      |                      |
| 541.02                  | Alquiler de aulas y otros recintos universitarios                          | 7.000,00             |                      |                      |                      |
|                         | <b>Artículo 55: Productos de concesiones y aprovechamientos especiales</b> |                      |                      | <b>3.630,00</b>      |                      |
| 551                     | De concesiones administrativas                                             |                      | 3.630,00             |                      |                      |
| 551.00                  | De cafeterías                                                              | 3.630,00             |                      |                      |                      |
|                         | <b>TOTAL</b>                                                               | <b>17.227.196,33</b> | <b>17.227.196,33</b> | <b>17.227.196,33</b> | <b>17.227.196,33</b> |



**UNIVERSIDAD INTERNACIONAL DE ANDALUCÍA**  
**ESTADO DE INGRESOS**  
**CLASIFICACIÓN ORGÁNICA Y ECONÓMICA POR CAPÍTULOS**

| UNIDAD ORGÁNICA RESPONSABLE                                       | CAPÍTULO                                      |                                |                             | PREVISIONES INICIALES |
|-------------------------------------------------------------------|-----------------------------------------------|--------------------------------|-----------------------------|-----------------------|
|                                                                   | 3<br>Tasas, precios públicos y otros ingresos | 4<br>Transferencias corrientes | 5<br>Ingresos patrimoniales |                       |
| 30.11 Servicios Generales                                         | 180.000,00                                    | 14.739.388,00                  | 0,00                        | <b>14.919.388,00</b>  |
| 30.13 Centro Especializado Apoyo Investigación                    | 80.000,00                                     | 72.000,00                      | 0,00                        | <b>152.000,00</b>     |
| 30.15 Vicerrectorado de Postgrado                                 | 1.249.413,07                                  | 0,00                           | 0,00                        | <b>1.249.413,07</b>   |
| 30.16 Vicerrectorado de Formación Permanente y Cultura            | 500.710,00                                    | 13.355,26                      | 0,00                        | <b>514.065,26</b>     |
| 30.17 Vicerrectorado de Coord. Académica y Proyecc. Internacional | 0,00                                          | 2.500,00                       | 0,00                        | <b>2.500,00</b>       |
| 30.18 Vicerrectorado de Estudiantes                               | 122.300,00                                    | 0,00                           | 0,00                        | <b>122.300,00</b>     |
| 30.20 Sede Santa María de La Rábida                               | 206.900,00                                    | 0,00                           | 2.000,00                    | <b>208.900,00</b>     |
| 30.21 Sede Antonio Machado de Baeza                               | 50.000,00                                     | 0,00                           | 8.630,00                    | <b>58.630,00</b>      |
| <b>TOTAL</b>                                                      | <b>2.389.323,07</b>                           | <b>14.827.243,26</b>           | <b>10.630,00</b>            | <b>17.227.196,33</b>  |



UNIVERSIDAD INTERNACIONAL DE ANDALUCIA  
ESTADO DE INGRESOS  
CLASIFICACIÓN ORGÁNICA Y ECONÓMICA

| CLASIFICACIÓN ECONÓMICA                                                         | UNIDAD ORGÁNICA RESPONSABLE     |                                                            |                               |                                                   |                                                                              |                                 |                                              |                                                 |                      | PREVISIONES INICIALES |
|---------------------------------------------------------------------------------|---------------------------------|------------------------------------------------------------|-------------------------------|---------------------------------------------------|------------------------------------------------------------------------------|---------------------------------|----------------------------------------------|-------------------------------------------------|----------------------|-----------------------|
|                                                                                 | 30.11<br>Servicios<br>Generales | 30.13<br>Centro<br>Especializado<br>Apoyo<br>Investigación | 30.15<br>Vic. de<br>Postgrado | 30.16<br>Vic. de Form.<br>Permanente y<br>Cultura | 30.17<br>Vicerrect.<br>Coordina.<br>Académica y<br>Proyecc.<br>Internacional | 30.18<br>Vic. de<br>Estudiantes | 30.20<br>Sede<br>Santa María<br>de La Rábida | 30.21<br>Sede<br>Antonio<br>Machado de<br>Baeza |                      |                       |
| <b>CAPÍTULO 3. TASAS, PRECIOS PÚBLICOS Y OTROS INGRESOS</b>                     | <b>180.000,00</b>               | <b>80.000,00</b>                                           | <b>1.249.413,07</b>           | <b>500.710,00</b>                                 | <b>0,00</b>                                                                  | <b>122.300,00</b>               | <b>206.900,00</b>                            | <b>50.000,00</b>                                | <b>2.389.323,07</b>  |                       |
| <b>Artículo 30. Tasas</b>                                                       | <b>0,00</b>                     | <b>0,00</b>                                                | <b>101.185,07</b>             | <b>0,00</b>                                       | <b>0,00</b>                                                                  | <b>0,00</b>                     | <b>0,00</b>                                  | <b>0,00</b>                                     | <b>101.185,07</b>    |                       |
| 303 Tasas académicas                                                            | 0,00                            | 0,00                                                       | 101.185,07                    | 0,00                                              | 0,00                                                                         | 0,00                            | 0,00                                         | 0,00                                            | 101.185,07           |                       |
| 303.00 <i>Tasas académicas por servicios administrativos</i>                    | 0,00                            | 0,00                                                       | 101.185,07                    | 0,00                                              | 0,00                                                                         | 0,00                            | 0,00                                         | 0,00                                            | 101.185,07           |                       |
| 303.00.00 <i>Apertura de expediente académico</i>                               | 0,00                            | 0,00                                                       | 45.566,10                     | 0,00                                              | 0,00                                                                         | 0,00                            | 0,00                                         | 0,00                                            | 45.566,10            |                       |
| 303.00.01 <i>Expedición de tarjetas de identidad</i>                            | 0,00                            | 0,00                                                       | 11.618,97                     | 0,00                                              | 0,00                                                                         | 0,00                            | 0,00                                         | 0,00                                            | 11.618,97            |                       |
| 303.00.03 <i>Expedición de títulos académicos</i>                               | 0,00                            | 0,00                                                       | 44.000,00                     | 0,00                                              | 0,00                                                                         | 0,00                            | 0,00                                         | 0,00                                            | 44.000,00            |                       |
| <b>Artículo 31. Precios Públicos</b>                                            | <b>0,00</b>                     | <b>0,00</b>                                                | <b>558.725,00</b>             | <b>0,00</b>                                       | <b>0,00</b>                                                                  | <b>0,00</b>                     | <b>0,00</b>                                  | <b>0,00</b>                                     | <b>558.725,00</b>    |                       |
| 312 Servicios académicos por enseñanzas regladas                                | 0,00                            | 0,00                                                       | 558.725,00                    | 0,00                                              | 0,00                                                                         | 0,00                            | 0,00                                         | 0,00                                            | 558.725,00           |                       |
| 312.01 <i>Servicios académicos de segundo y tercer ciclo en centros propios</i> | 0,00                            | 0,00                                                       | 558.725,00                    | 0,00                                              | 0,00                                                                         | 0,00                            | 0,00                                         | 0,00                                            | 558.725,00           |                       |
| <b>Artículo 32. Otros ingresos procedentes de prestaciones de servicios</b>     | <b>0,00</b>                     | <b>80.000,00</b>                                           | <b>589.503,00</b>             | <b>495.710,00</b>                                 | <b>0,00</b>                                                                  | <b>122.300,00</b>               | <b>206.900,00</b>                            | <b>50.000,00</b>                                | <b>1.544.413,00</b>  |                       |
| 320 Derechos de matrícula en cursos y seminarios de enseñanzas propias          | 0,00                            | 80.000,00                                                  | 589.503,00                    | 495.710,00                                        | 0,00                                                                         | 0,00                            | 0,00                                         | 0,00                                            | 1.165.213,00         |                       |
| 320.00 <i>Estudios de extensión universitaria</i>                               | 0,00                            | 80.000,00                                                  | 0,00                          | 495.710,00                                        | 0,00                                                                         | 0,00                            | 0,00                                         | 0,00                                            | 575.710,00           |                       |
| 320.00.04 <i>Matrícula</i>                                                      | 0,00                            | 80.000,00                                                  | 0,00                          | 495.710,00                                        | 0,00                                                                         | 0,00                            | 0,00                                         | 0,00                                            | 575.710,00           |                       |
| 320.03 <i>Cursos de postgrado</i>                                               | 0,00                            | 0,00                                                       | 589.503,00                    | 0,00                                              | 0,00                                                                         | 0,00                            | 0,00                                         | 0,00                                            | 589.503,00           |                       |
| 320.03.00 <i>Apertura de expediente académico</i>                               | 0,00                            | 0,00                                                       | 31.760,00                     | 0,00                                              | 0,00                                                                         | 0,00                            | 0,00                                         | 0,00                                            | 31.760,00            |                       |
| 320.03.01 <i>Expedición de tarjetas de identidad</i>                            | 0,00                            | 0,00                                                       | 2.718,00                      | 0,00                                              | 0,00                                                                         | 0,00                            | 0,00                                         | 0,00                                            | 2.718,00             |                       |
| 320.03.03 <i>Expedición de títulos académicos</i>                               | 0,00                            | 0,00                                                       | 33.000,00                     | 0,00                                              | 0,00                                                                         | 0,00                            | 0,00                                         | 0,00                                            | 33.000,00            |                       |
| 320.03.04 <i>Matrícula</i>                                                      | 0,00                            | 0,00                                                       | 522.025,00                    | 0,00                                              | 0,00                                                                         | 0,00                            | 0,00                                         | 0,00                                            | 522.025,00           |                       |
| 325 Derechos de alojamiento, restauración, residencia y otros                   | 0,00                            | 0,00                                                       | 0,00                          | 0,00                                              | 0,00                                                                         | 122.300,00                      | 206.900,00                                   | 50.000,00                                       | 379.200,00           |                       |
| 325.00 <i>Derechos de alojamiento en colegios y residencias universitarias</i>  | 0,00                            | 0,00                                                       | 0,00                          | 0,00                                              | 0,00                                                                         | 0,00                            | 145.000,00                                   | 50.000,00                                       | 195.000,00           |                       |
| 325.01 <i>Derechos de restauración</i>                                          | 0,00                            | 0,00                                                       | 0,00                          | 0,00                                              | 0,00                                                                         | 122.300,00                      | 61.900,00                                    | 0,00                                            | 184.200,00           |                       |
| <b>Artículo 33. Venta de bienes</b>                                             | <b>0,00</b>                     | <b>0,00</b>                                                | <b>0,00</b>                   | <b>5.000,00</b>                                   | <b>0,00</b>                                                                  | <b>0,00</b>                     | <b>0,00</b>                                  | <b>0,00</b>                                     | <b>5.000,00</b>      |                       |
| 330 Venta de publicaciones propias                                              | 0,00                            | 0,00                                                       | 0,00                          | 5.000,00                                          | 0,00                                                                         | 0,00                            | 0,00                                         | 0,00                                            | 5.000,00             |                       |
| 330.00 <i>Venta de libros y revistas</i>                                        | 0,00                            | 0,00                                                       | 0,00                          | 5.000,00                                          | 0,00                                                                         | 0,00                            | 0,00                                         | 0,00                                            | 5.000,00             |                       |
| <b>Artículo 39. Otros ingresos</b>                                              | <b>180.000,00</b>               | <b>0,00</b>                                                | <b>0,00</b>                   | <b>0,00</b>                                       | <b>0,00</b>                                                                  | <b>0,00</b>                     | <b>0,00</b>                                  | <b>0,00</b>                                     | <b>180.000,00</b>    |                       |
| 399 Ingresos diversos                                                           | 180.000,00                      | 0,00                                                       | 0,00                          | 0,00                                              | 0,00                                                                         | 0,00                            | 0,00                                         | 0,00                                            | 180.000,00           |                       |
| 399.99 <i>Otros ingresos</i>                                                    | 180.000,00                      | 0,00                                                       | 0,00                          | 0,00                                              | 0,00                                                                         | 0,00                            | 0,00                                         | 0,00                                            | 180.000,00           |                       |
| <b>CAPÍTULO 4. TRANSFERENCIAS CORRIENTES</b>                                    | <b>14.739.388,00</b>            | <b>72.000,00</b>                                           | <b>0,00</b>                   | <b>13.355,26</b>                                  | <b>2.500,00</b>                                                              | <b>0,00</b>                     | <b>0,00</b>                                  | <b>0,00</b>                                     | <b>14.827.243,26</b> |                       |
| <b>Artículo 40. De la Administración General del Estado</b>                     | <b>0,00</b>                     | <b>0,00</b>                                                | <b>0,00</b>                   | <b>13.355,26</b>                                  | <b>0,00</b>                                                                  | <b>0,00</b>                     | <b>0,00</b>                                  | <b>0,00</b>                                     | <b>13.355,26</b>     |                       |
| 401 De otros ministerios                                                        | 0,00                            | 0,00                                                       | 0,00                          | 13.355,26                                         | 0,00                                                                         | 0,00                            | 0,00                                         | 0,00                                            | 13.355,26            |                       |
| 401.00 <i>De otros ministerios</i>                                              | 0,00                            | 0,00                                                       | 0,00                          | 13.355,26                                         | 0,00                                                                         | 0,00                            | 0,00                                         | 0,00                                            | 13.355,26            |                       |
| <b>Artículo 41. De organismos autónomos administrativos</b>                     | <b>0,00</b>                     | <b>0,00</b>                                                | <b>0,00</b>                   | <b>0,00</b>                                       | <b>2.500,00</b>                                                              | <b>0,00</b>                     | <b>0,00</b>                                  | <b>0,00</b>                                     | <b>2.500,00</b>      |                       |
| 410 De organismos autónomos estatales                                           | 0,00                            | 0,00                                                       | 0,00                          | 0,00                                              | 2.500,00                                                                     | 0,00                            | 0,00                                         | 0,00                                            | 2.500,00             |                       |
| 410.00 <i>De organismos autónomos estatales</i>                                 | 0,00                            | 0,00                                                       | 0,00                          | 0,00                                              | 2.500,00                                                                     | 0,00                            | 0,00                                         | 0,00                                            | 2.500,00             |                       |
| <b>Artículo 45. De Comunidades Autónomas</b>                                    | <b>14.739.388,00</b>            | <b>0,00</b>                                                | <b>0,00</b>                   | <b>0,00</b>                                       | <b>0,00</b>                                                                  | <b>0,00</b>                     | <b>0,00</b>                                  | <b>0,00</b>                                     | <b>14.739.388,00</b> |                       |
| 450 De la Consejería con competencias en Universidades                          | 14.739.388,00                   | 0,00                                                       | 0,00                          | 0,00                                              | 0,00                                                                         | 0,00                            | 0,00                                         | 0,00                                            | 14.739.388,00        |                       |
| 450.00 <i>Financiación básica</i>                                               | 13.939.388,00                   | 0,00                                                       | 0,00                          | 0,00                                              | 0,00                                                                         | 0,00                            | 0,00                                         | 0,00                                            | 13.939.388,00        |                       |
| 450.05 <i>Planes concertados atenciones extraordinarias</i>                     | 300.000,00                      | 0,00                                                       | 0,00                          | 0,00                                              | 0,00                                                                         | 0,00                            | 0,00                                         | 0,00                                            | 300.000,00           |                       |
| 450.06 <i>Otros planes concertados</i>                                          | 500.000,00                      | 0,00                                                       | 0,00                          | 0,00                                              | 0,00                                                                         | 0,00                            | 0,00                                         | 0,00                                            | 500.000,00           |                       |
| <b>Artículo 48. De familias e instituciones sin fines de lucro</b>              | <b>0,00</b>                     | <b>72.000,00</b>                                           | <b>0,00</b>                   | <b>0,00</b>                                       | <b>0,00</b>                                                                  | <b>0,00</b>                     | <b>0,00</b>                                  | <b>0,00</b>                                     | <b>72.000,00</b>     |                       |
| 481 De instituciones sin fines de lucro                                         | 0,00                            | 72.000,00                                                  | 0,00                          | 0,00                                              | 0,00                                                                         | 0,00                            | 0,00                                         | 0,00                                            | 72.000,00            |                       |
| 481.00 <i>De instituciones sin fines de lucro</i>                               | 0,00                            | 72.000,00                                                  | 0,00                          | 0,00                                              | 0,00                                                                         | 0,00                            | 0,00                                         | 0,00                                            | 72.000,00            |                       |
| <b>CAPÍTULO 5. INGRESOS PATRIMONIALES</b>                                       | <b>0,00</b>                     | <b>0,00</b>                                                | <b>0,00</b>                   | <b>0,00</b>                                       | <b>0,00</b>                                                                  | <b>0,00</b>                     | <b>2.000,00</b>                              | <b>8.630,00</b>                                 | <b>10.630,00</b>     |                       |
| <b>Artículo 54. Rentas de bienes inmuebles</b>                                  | <b>0,00</b>                     | <b>0,00</b>                                                | <b>0,00</b>                   | <b>0,00</b>                                       | <b>0,00</b>                                                                  | <b>0,00</b>                     | <b>2.000,00</b>                              | <b>5.000,00</b>                                 | <b>7.000,00</b>      |                       |
| 541 Alquiler y producto de inmuebles                                            | 0,00                            | 0,00                                                       | 0,00                          | 0,00                                              | 0,00                                                                         | 0,00                            | 2.000,00                                     | 5.000,00                                        | 7.000,00             |                       |



Documento firmado digitalmente por:  
 María José Trigueros Martín (16/01/2024 14:07 CET)  
<https://services.viafirma.com/inbox/app/unia/vi/F9C0-HJRC-ITCX-D9P1>



**UNIVERSIDAD INTERNACIONAL DE ANDALUCIA**  
ESTADO DE INGRESOS  
CLASIFICACIÓN ORGÁNICA Y ECONÓMICA

| CLASIFICACIÓN ECONÓMICA |                                                                            | UNIDAD ORGÁNICA RESPONSABLE     |                                                            |                               |                                                   |                                                                              |                                 |                                              |                                                 | PREVISIONES INICIALES |
|-------------------------|----------------------------------------------------------------------------|---------------------------------|------------------------------------------------------------|-------------------------------|---------------------------------------------------|------------------------------------------------------------------------------|---------------------------------|----------------------------------------------|-------------------------------------------------|-----------------------|
|                         |                                                                            | 30.11<br>Servicios<br>Generales | 30.13<br>Centro<br>Especializado<br>Apoyo<br>Investigación | 30.15<br>Vic. de<br>Postgrado | 30.16<br>Vic. de Form.<br>Permanente y<br>Cultura | 30.17<br>Vicerrect.<br>Coordina.<br>Académica y<br>Proyecc.<br>Internacional | 30.18<br>Vic. de<br>Estudiantes | 30.20<br>Sede<br>Santa María<br>de La Rábida | 30.21<br>Sede<br>Antonio<br>Machado de<br>Baeza |                       |
| 541.02                  | Alquiler de aulas y otros recintos universitarios                          | 0,00                            | 0,00                                                       | 0,00                          | 0,00                                              | 0,00                                                                         | 0,00                            | 2.000,00                                     | 5.000,00                                        | 7.000,00              |
|                         | <b>Artículo 55: Productos de concesiones y aprovechamientos especiales</b> | <b>0,00</b>                     | <b>0,00</b>                                                | <b>0,00</b>                   | <b>0,00</b>                                       | <b>0,00</b>                                                                  | <b>0,00</b>                     | <b>0,00</b>                                  | <b>3.630,00</b>                                 | <b>3.630,00</b>       |
| 551                     | De concesiones administrativas                                             | 0,00                            | 0,00                                                       | 0,00                          | 0,00                                              | 0,00                                                                         | 0,00                            | 0,00                                         | 3.630,00                                        | 3.630,00              |
| 551.00                  | De cafeterías                                                              | 0,00                            | 0,00                                                       | 0,00                          | 0,00                                              | 0,00                                                                         | 0,00                            | 0,00                                         | 3.630,00                                        | 3.630,00              |
|                         | <b>TOTAL</b>                                                               | <b>14.919.388,00</b>            | <b>152.000,00</b>                                          | <b>1.249.413,07</b>           | <b>514.065,26</b>                                 | <b>2.500,00</b>                                                              | <b>122.300,00</b>               | <b>208.900,00</b>                            | <b>58.630,00</b>                                | <b>17.227.196,33</b>  |



## 2. ANÁLISIS DE LOS GASTOS

En el marco de la estructura presupuestaria, los gastos de la Universidad Internacional de Andalucía para el año 2024 pueden ser analizados desde una triple perspectiva: Funcional, orgánica y económica.

La *clasificación funcional* del gasto responde a la necesidad de conocer la finalidad u objetivos que se desean alcanzar con la aplicación de los recursos reflejados en el documento presupuestario. Para ello, debemos interrogarnos acerca de las funciones que le son propias a la institución universitaria, para, posteriormente, determinar las necesidades financieras que su materialización demanda y que, a su vez, explican los gastos que se programan en el presupuesto.

Para el ejercicio 2024 la Universidad Internacional de Andalucía ha definido los siguientes programas de gasto:

- 1000. Dirección y gestión
- 2000. Docencia
- 3000. Relaciones externas e internacionalización
- 4000. Servicios a la comunidad universitaria y responsabilidad social
- 5000. Investigación

Una segunda vía de aproximación al estado de gastos de la Universidad Internacional de Andalucía para el año 2024, se alcanza interrogándose acerca de quién es el responsable de materializar el gasto, es decir, qué unidades son las encargadas de gestionar determinadas partidas presupuestarias. Es lo que se denomina *clasificación orgánica*.

Los agentes consumidores de recursos en el ejercicio 2024 son los siguientes:

- 30.09 Vicerrectorado de Innovación Educativa y Campus Virtual
- 30.10 Gabinete del Rector
- 30.11 Servicios Generales
- 30.12 Secretaría General
- 30.13 Centro Especializado de Apoyo a la Investigación (CEAI-UNIA).
- 30.14 Vicerrectorado de Calidad, Igualdad y Responsabilidad Social
- 30.15 Vicerrectorado de Postgrado
- 30.16 Vicerrectorado de Formación Permanente y Cultura
- 30.17 Vicerrectorado de Coordinación Académica y Proyección Internacional
- 30.18 Vicerrectorado de Estudiantes
- 30.19 Vicerrectorado para la Transformación Digital
- 30.20 Sede Santa María de La Rábida
- 30.21 Sede Antonio Machado de Baeza
- 30.22 Sede Tecnológica de Málaga
- 30.23 Sede Cartuja de Sevilla
- 30.30 Patronato
- 30.31 Defensoría Universitaria

La tercera vía de análisis del estado de gastos de la Universidad Internacional de Andalucía responde a la pregunta de en qué se gasta, es decir, la llamada *clasificación económica* del gasto.



La clasificación económica utilizada para la elaboración del presupuesto de la Universidad Internacional de Andalucía para el ejercicio 2024 es la aprobada por Orden de 28 de abril de 2006, de la Consejería de Economía y Hacienda de la Junta de Andalucía para las universidades públicas de la Comunidad Autónoma de Andalucía.

El cuadro siguiente recoge para el año 2024 los conceptos y cantidades más significativas del estado de gastos de la Universidad Internacional de Andalucía según la estructura económica del mismo.

Las operaciones corrientes ascienden a 17.035.596,33 euros, lo que supone el 98,89% del total del gasto, siendo, por tanto, el apartado más importante dentro de los gastos para 2024; el capítulo I Gastos de personal alcanza los 7.814.124,77 euros (45,36% del total y 45,87% de operaciones corrientes), que junto con los Gastos corrientes en bienes y servicios, capítulo II, cuya asignación inicial alcanza la cifra de 7.579.395,06 euros y que representa el 44,00% del total de los gastos y el 44,49% de los recursos destinados a atender los gastos corrientes, determinan el peso de esta rúbrica. Dentro del capítulo II tiene especial relevancia el gasto relacionado con la actividad académica del profesorado externo que recibe el encargo docente de esta Universidad, que alcanza la cifra de 2.368.695,86 euros.

Asimismo, en el marco de los gastos corrientes, la Universidad Internacional de Andalucía recoge en el capítulo IV Transferencias corrientes un total de 1.552.076,50 euros, lo que supone el 9,01% del total del gasto y el 9,11% de las operaciones corrientes. Cabe resaltar aquí el programa de ayudas al estudio que fomenta la igualdad de oportunidades en el acceso a la educación superior. También destacan, por este orden, el convenio con la Asociación Universitaria Iberoamericana de Postgrado y las transferencias a las universidades del sistema público andaluz para que hagan frente a los pagos de los complementos por cargos académicos de la UNIA.

Por su parte, las operaciones de capital, cuya dotación es de 191.600,00 euros, suponen el 1,11% del total del gasto del presupuesto del año 2024 de la Universidad Internacional de Andalucía, correspondiendo todo el gasto al capítulo VI Inversiones Reales.

| DESCRIPCION DEL GASTO                                      | EUROS                | %              |
|------------------------------------------------------------|----------------------|----------------|
| <b>CAPÍTULO 1. GASTOS DE PERSONAL</b>                      | <b>7.814.124,77</b>  | <b>45,36%</b>  |
| <b>CAPÍTULO 2. GASTOS CORRIENTES EN BIENES Y SERVICIOS</b> | <b>7.578.395,06</b>  | <b>43,99%</b>  |
| <b>CAPÍTULO 3. GASTOS FINANCIEROS</b>                      | <b>16.000,00</b>     | <b>0,09%</b>   |
| <b>CAPÍTULO 4. TRANSFERENCIAS CORRIENTES</b>               | <b>1.552.076,50</b>  | <b>9,01%</b>   |
| <b>CAPÍTULO 5. FONDO DE CONTINGENCIA Y OTROS FONDOS</b>    | <b>75.000,00</b>     | <b>0,44%</b>   |
| <b>TOTAL OPERACIONES CORRIENTES</b>                        | <b>17.035.596,33</b> | <b>98,89%</b>  |
| <b>CAPÍTULO 6. INVERSIONES REALES</b>                      | <b>191.600,00</b>    | <b>1,11%</b>   |
| <b>TOTAL OPERACIONES DE CAPITAL</b>                        | <b>191.600,00</b>    | <b>1,11%</b>   |
| <b>TOTAL GASTOS</b>                                        | <b>17.227.196,33</b> | <b>100,00%</b> |





**UNIVERSIDAD INTERNACIONAL DE ANDALUCÍA**  
**ESTRUCTURA GENERAL DEL ESTADO DE GASTOS**  
**EJERCICIO 2024**

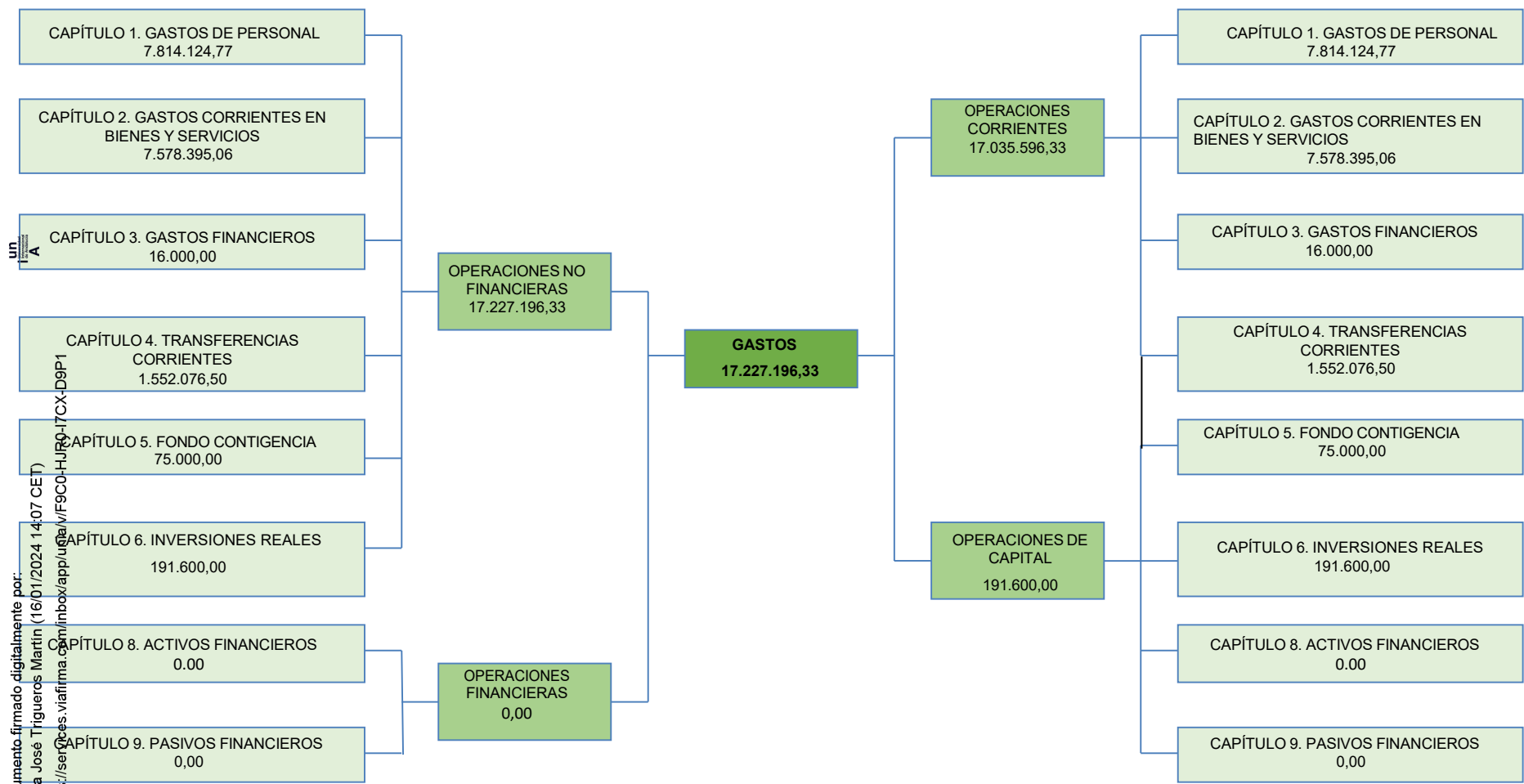

Documento firmado digitalmente por:  
 María José Trigueros Martín (16/01/2024 14:07 CET)  
<https://sede.us.es/viafirma-coe/minibox/app/uda/vf9c0-hur0-17cx-d9p1>



**UNIVERSIDAD INTERNACIONAL DE ANDALUCÍA**  
ESTADO DE GASTOS  
CLASIFICACIÓN ECONÓMICA

| APLICACIÓN ECONÓMICA | DESCRIPCIÓN DEL GASTO                                                             | SUBCONCEPTO  | CONCEPTO     | ARTÍCULO            | CAPÍTULO            |
|----------------------|-----------------------------------------------------------------------------------|--------------|--------------|---------------------|---------------------|
|                      | <b>CAPÍTULO 1. GASTOS DE PERSONAL</b>                                             |              |              |                     | <b>7.814.124,77</b> |
|                      | <b>Artículo 11. Personal eventual</b>                                             |              |              | <b>199.144,75</b>   |                     |
| 110                  | Retribuciones básicas y otras remuneraciones                                      |              | 199.144,75   |                     |                     |
| 110.00               | <i>Retribuciones básicas</i>                                                      | 199.144,75   |              |                     |                     |
|                      | <b>Artículo 12. Funcionarios</b>                                                  |              |              | <b>4.022.800,54</b> |                     |
| 120                  | Retribuciones básicas.                                                            |              | 1.769.525,78 |                     |                     |
| 120.00               | <i>Personal docente e investigador</i>                                            | 17.473,89    |              |                     |                     |
| 120.01               | <i>Personal de administración y servicios</i>                                     | 1.468.259,71 |              |                     |                     |
| 120.05               | <i>Trienios</i>                                                                   | 283.792,18   |              |                     |                     |
| 121                  | Retribuciones complementarias                                                     |              | 2.253.274,76 |                     |                     |
| 121.00               | <i>Complemento de destino P.D.I.</i>                                              | 19.188,98    |              |                     |                     |
| 121.01               | <i>Complemento de destino P.A.S.</i>                                              | 932.158,56   |              |                     |                     |
| 121.02               | <i>Complemento específico P.D.I.</i>                                              | 16.329,82    |              |                     |                     |
| 121.03               | <i>Complemento específico P.A.S.</i>                                              | 1.285.597,40 |              |                     |                     |
|                      | <b>Artículo 13. Laborales</b>                                                     |              |              | <b>830.673,36</b>   |                     |
| 130                  | Retribuciones básicas personal laboral fijo                                       |              | 607.408,80   |                     |                     |
| 130.01               | <i>Retribuciones básicas P.A.S.</i>                                               | 607.408,80   |              |                     |                     |
| 131                  | Otras remuneraciones personal laboral fijo                                        |              | 223.264,56   |                     |                     |
| 131.01               | <i>Otras remuneraciones P.A.S.</i>                                                | 223.264,56   |              |                     |                     |
|                      | <b>Artículo 15. Incentivos al rendimiento.</b>                                    |              |              | <b>1.044.849,78</b> |                     |
| 150                  | Productividad                                                                     |              | 1.044.849,78 |                     |                     |
| 150.00               | <i>Productividad por méritos investigadores</i>                                   | 15.779,73    |              |                     |                     |
| 150.01               | <i>Complementos autonómicos art. 66 L.O.U.</i>                                    | 32.767,37    |              |                     |                     |
| 150.03               | <i>Productividad P.A.S.</i>                                                       | 996.302,68   |              |                     |                     |
|                      | <b>Artículo 16. Cuotas, prestaciones y gastos sociales a cargo del empleador.</b> |              |              | <b>1.716.656,34</b> |                     |
| 160                  | Cuotas Sociales                                                                   |              | 1.616.694,31 |                     |                     |
| 160.00               | <i>Seguridad Social</i>                                                           | 1.616.694,31 |              |                     |                     |
| 162                  | Prestaciones y gastos sociales del personal                                       |              | 99.962,03    |                     |                     |
| 162.05               | <i>Acción social</i>                                                              | 91.462,03    |              |                     |                     |
| 162.06               | <i>Seguros</i>                                                                    | 8.500,00     |              |                     |                     |
|                      | <b>CAPÍTULO 2. GASTOS CORRIENTES EN BIENES Y SERVICIOS</b>                        |              |              |                     | <b>7.578.395,06</b> |
|                      | <b>Artículo 20. Arrendamientos y canones</b>                                      |              |              | <b>427.766,11</b>   |                     |
| 202                  | Arrendamiento de edificios y otras construcciones                                 |              | 214.245,94   |                     |                     |
| 202.00               | <i>Arrendamiento de edificios y otras construcciones</i>                          | 214.245,94   |              |                     |                     |
| 204                  | Arrendamiento de elementos de transporte                                          |              | 300,00       |                     |                     |
| 204.00               | <i>Arrendamiento de elementos de transporte</i>                                   | 300,00       |              |                     |                     |
| 205                  | Arrendamiento de mobiliario y enseres                                             |              | 26.200,00    |                     |                     |
| 205.01               | <i>Arrendamiento de equipos de oficina</i>                                        | 26.200,00    |              |                     |                     |



**UNIVERSIDAD INTERNACIONAL DE ANDALUCÍA**  
ESTADO DE GASTOS  
CLASIFICACIÓN ECONÓMICA

| APLICACIÓN ECONÓMICA | DESCRIPCIÓN DEL GASTO                                          | SUBCONCEPTO | CONCEPTO   | ARTÍCULO            | CAPÍTULO |
|----------------------|----------------------------------------------------------------|-------------|------------|---------------------|----------|
| 206                  | Arrendamiento de sistemas para procesos de información         |             | 184.920,17 |                     |          |
| 206.00               | <i>Arrendamiento de sistemas para procesos de información</i>  | 184.920,17  |            |                     |          |
| 209                  | Cánones                                                        |             | 2.100,00   |                     |          |
| 209.00               | <i>Cánones</i>                                                 | 2.100,00    |            |                     |          |
|                      | <b>Artículo 21. Reparaciones, mantenimiento y conservación</b> |             |            | <b>649.241,56</b>   |          |
| 211                  | Terrenos y bienes naturales                                    |             | 2.000,00   |                     |          |
| 211.00               | <i>Terrenos y bienes naturales</i>                             | 2.000,00    |            |                     |          |
| 212                  | Edificios y otras construcciones                               |             | 35.588,71  |                     |          |
| 212.00               | <i>Edificios y otras construcciones</i>                        | 35.588,71   |            |                     |          |
| 213                  | Maquinaria, instalaciones y utillaje                           |             | 46.000,00  |                     |          |
| 213.00               | <i>Maquinaria</i>                                              | 6.000,00    |            |                     |          |
| 213.01               | Instalaciones                                                  | 40.000,00   |            |                     |          |
| 214                  | Elementos de Transporte                                        |             | 800,00     |                     |          |
| 214.00               | <i>Elementos de Transporte</i>                                 | 800,00      |            |                     |          |
| 215                  | Mobiliario y Enseres                                           |             | 2.800,00   |                     |          |
| 215.00               | <i>Mobiliario y Enseres</i>                                    | 2.800,00    |            |                     |          |
| 216                  | Sistemas para procesos de información                          |             | 562.052,85 |                     |          |
| 216.00               | <i>Sistemas para procesos de información</i>                   | 562.052,85  |            |                     |          |
|                      | <b>Artículo 22. Material, suministros y otros</b>              |             |            | <b>6.274.387,39</b> |          |
| 220                  | Material de oficina                                            |             | 73.439,00  |                     |          |
| 220.00               | <i>Material de oficina ordinario no inventariable</i>          | 43.700,00   |            |                     |          |
|                      | 220.00.01 <i>Material ordinario de oficina</i>                 | 12.700,00   |            |                     |          |
|                      | 220.00.02 <i>Material de reprografía e imprenta</i>            | 2.500,00    |            |                     |          |
|                      | 220.00.03 <i>Material fotocopias</i>                           | 28.500,00   |            |                     |          |
| 220.01               | <i>Prensa, revistas, libros y otras publicaciones</i>          | 22.139,00   |            |                     |          |
| 220.02               | <i>Material informático no inventariable</i>                   | 7.600,00    |            |                     |          |
| 221                  | Suministros                                                    |             | 346.325,00 |                     |          |
| 221.00               | <i>Energía eléctrica</i>                                       | 273.000,00  |            |                     |          |
| 221.01               | <i>Agua</i>                                                    | 7.500,00    |            |                     |          |
| 221.02               | <i>Gas</i>                                                     | 21.000,00   |            |                     |          |
| 221.03               | <i>Combustible</i>                                             | 1.500,00    |            |                     |          |
| 221.05               | <i>Productos alimenticios</i>                                  | 4.100,00    |            |                     |          |
| 221.06               | <i>Productos farmacéuticos y material sanitario</i>            | 9.825,00    |            |                     |          |
| 221.07               | <i>Material docente</i>                                        | 500,00      |            |                     |          |
| 221.08               | <i>Material deportivo, didáctico y cultural</i>                | 300,00      |            |                     |          |
| 221.12               | <i>Material electrónico, eléctrico y de comunicaciones</i>     | 7.600,00    |            |                     |          |
| 221.99               | <i>Otros Suministros</i>                                       | 21.000,00   |            |                     |          |
| 222                  | Comunicaciones                                                 |             | 76.500,00  |                     |          |
| 222.00               | <i>Telefónicas</i>                                             | 70.000,00   |            |                     |          |



**UNIVERSIDAD INTERNACIONAL DE ANDALUCÍA**  
ESTADO DE GASTOS  
CLASIFICACIÓN ECONÓMICA

| APLICACIÓN ECONÓMICA | DESCRIPCIÓN DEL GASTO                                          | SUBCONCEPTO  | CONCEPTO     | ARTÍCULO | CAPÍTULO |
|----------------------|----------------------------------------------------------------|--------------|--------------|----------|----------|
| 222.01               | Postales                                                       | 6.500,00     |              |          |          |
| 223                  | Transportes                                                    |              | 100,00       |          |          |
| 223.00               | Transportes                                                    | 100,00       |              |          |          |
| 224                  | Primas de seguros                                              |              | 36.750,00    |          |          |
| 224.00               | Edificios y otras construcciones                               | 19.000,00    |              |          |          |
| 224.01               | Elementos de Transporte                                        | 2.750,00     |              |          |          |
| 224.09               | Otros riesgos                                                  | 15.000,00    |              |          |          |
| 225                  | Tributos                                                       |              | 9.275,00     |          |          |
| 225.00               | Estatales                                                      | 1.000,00     |              |          |          |
| 225.01               | Locales                                                        | 8.275,00     |              |          |          |
| 226                  | Gastos diversos                                                |              | 3.628.911,88 |          |          |
| 226.01               | Atenciones protocolarias y representativas                     | 76.000,00    |              |          |          |
| 226.02               | Información, divulgación y publicidad                          | 280.233,40   |              |          |          |
|                      | 226.02.00 Publicidad en medios de comunicación                 | 275.933,40   |              |          |          |
|                      | 226.02.09 Otros gastos de informació, divulgación y publicidad | 4.300,00     |              |          |          |
| 226.03               | Jurídicos, contenciosos                                        | 1.500,00     |              |          |          |
| 226.04               | Formación y perfeccionamiento del personal                     | 82.540,00    |              |          |          |
| 226.06               | Reuniones, conferencias y cursos                               | 2.694.545,86 |              |          |          |
|                      | 226.06.00 Actividad académica                                  | 2.054.465,74 |              |          |          |
|                      | 226.06.01 Locomoción del profesorado                           | 122.683,11   |              |          |          |
|                      | 226.06.02 Restauración del profesorado                         | 87.630,79    |              |          |          |
|                      | 226.06.03 Alojamiento del profesorado                          | 35.052,32    |              |          |          |
|                      | 226.06.05 Restauración del alumnado                            | 134.400,00   |              |          |          |
|                      | 226.06.08 Otros gastos de impartición de docencia              | 210.313,90   |              |          |          |
|                      | 226.06.09 Otras reuniones                                      | 50.000,00    |              |          |          |
| 226.07               | Oposiciones y pruebas selectivas                               | 5.000,00     |              |          |          |
| 226.08               | Premios, concursos y certámenes                                | 20.000,00    |              |          |          |
| 226.09               | Actividades culturales                                         | 234.700,00   |              |          |          |
| 226.12               | Suscripciones a recursos electrónicos                          | 84.042,62    |              |          |          |
| 226.99               | Otros                                                          | 150.350,00   |              |          |          |
| 227                  | Trabajos realizados por otras empresas y profesionales         |              | 2.103.086,51 |          |          |
| 227.00               | Limpieza y aseo                                                | 380.000,00   |              |          |          |
| 227.01               | Seguridad                                                      | 377.000,00   |              |          |          |
| 227.03               | Postales o similares                                           | 3.184,38     |              |          |          |
| 227.04               | Custodia, depósito y almacenaje                                | 500,00       |              |          |          |
| 227.06               | Estudios y trabajos técnicos                                   | 785.684,52   |              |          |          |
| 227.07               | Edición de publicaciones                                       | 41.300,00    |              |          |          |
| 227.08               | Servicios de jardinería                                        | 52.000,00    |              |          |          |
| 227.99               | Otros                                                          | 463.417,61   |              |          |          |



**UNIVERSIDAD INTERNACIONAL DE ANDALUCÍA**  
ESTADO DE GASTOS  
CLASIFICACIÓN ECONÓMICA

| APLICACIÓN ECONÓMICA | DESCRIPCIÓN DEL GASTO                                             | SUBCONCEPTO | CONCEPTO   | ARTÍCULO            | CAPÍTULO            |
|----------------------|-------------------------------------------------------------------|-------------|------------|---------------------|---------------------|
|                      | <b>Artículo 23. Indemnizaciones por razón del servicio</b>        |             |            | <b>227.000,00</b>   |                     |
| 230                  | Dietas                                                            |             | 90.000,00  |                     |                     |
| 230.00               | Dietas                                                            | 90.000,00   |            |                     |                     |
|                      | 230.00.01 Dietas Rector                                           | 15.000,00   |            |                     |                     |
|                      | 230.00.02 Dietas cargos académicos                                | 30.500,00   |            |                     |                     |
|                      | 230.00.03 Dietas PAS                                              | 44.500,00   |            |                     |                     |
| 231                  | Locomoción                                                        |             | 127.000,00 |                     |                     |
| 231.00               | Locomoción                                                        | 127.000,00  |            |                     |                     |
|                      | 231.00.01 Locomoción Rector                                       | 15.000,00   |            |                     |                     |
|                      | 231.00.02 Locomoción cargos académicos                            | 70.500,00   |            |                     |                     |
|                      | 231.00.03 Locomoción PAS                                          | 41.500,00   |            |                     |                     |
| 233                  | Otras indemnizaciones                                             |             | 10.000,00  |                     |                     |
| 233.00               | Otras indemnizaciones                                             | 10.000,00   |            |                     |                     |
|                      | <b>CAPÍTULO 3. GASTOS FINANCIEROS</b>                             |             |            |                     | <b>16.000,00</b>    |
|                      | <b>Artículo 34. De depósitos, fianzas y otros</b>                 |             |            | <b>16.000,00</b>    |                     |
| 342                  | Intereses de demora                                               |             | 5.000,00   |                     |                     |
| 342.00               | Intereses de demora                                               | 5.000,00    |            |                     |                     |
| 349                  | Otros gastos financieros                                          |             | 11.000,00  |                     |                     |
| 349.00               | Gastos y comisiones bancarias                                     | 10.000,00   |            |                     |                     |
| 349.01               | Otras diferencias negativas del cambio                            | 1.000,00    |            |                     |                     |
|                      | <b>CAPÍTULO 4. TRANSFERENCIAS CORRIENTES</b>                      |             |            |                     | <b>1.552.076,50</b> |
|                      | <b>Artículo 44. A empresas públicas y otros entes públicos</b>    |             |            | <b>430.826,71</b>   |                     |
| 441                  | A universidades públicas                                          |             | 310.000,00 |                     |                     |
| 441.00               | A universidades públicas                                          | 310.000,00  |            |                     |                     |
| 445                  | A Consorcios                                                      |             | 120.826,71 |                     |                     |
| 445.00               | A Consorcios                                                      | 120.826,71  |            |                     |                     |
|                      | <b>Artículo 48. A familias e instituciones sin fines de lucro</b> |             |            | <b>1.120.249,79</b> |                     |
| 480                  | Becas y ayudas propias a estudiantes                              |             | 477.601,50 |                     |                     |
| 480.01               | Becas y ayudas a estudiantes de segundo y tercer ciclo            | 44.924,80   |            |                     |                     |
| 480.05               | Becas y ayudas formación continua                                 | 10.000,00   |            |                     |                     |
| 480.06               | Becas y ayudas para estudios de extensión universitaria           | 10.000,00   |            |                     |                     |
| 480.07               | Becas y ayudas para cursos de postgrado                           | 52.962,00   |            |                     |                     |
| 480.99               | Otras becas y ayudas propias a estudiantes                        | 359.714,70  |            |                     |                     |
| 482                  | Otras becas y ayudas propias de la Universidad                    |             | 82.000,00  |                     |                     |
| 482.00               | Otras becas y ayudas propias de la Universidad                    | 82.000,00   |            |                     |                     |
| 484                  | Convenios con otras instituciones                                 |             | 560.648,29 |                     |                     |
| 484.01               | Convenios con entes públicos                                      | 15.000,00   |            |                     |                     |



**UNIVERSIDAD INTERNACIONAL DE ANDALUCÍA**  
ESTADO DE GASTOS  
CLASIFICACIÓN ECONÓMICA

| APLICACIÓN ECONÓMICA | DESCRIPCIÓN DEL GASTO                                       | SUBCONCEPTO          | CONCEPTO             | ARTÍCULO             | CAPÍTULO             |
|----------------------|-------------------------------------------------------------|----------------------|----------------------|----------------------|----------------------|
| 484.02               | <i>Convenios con entes privados</i>                         | 545.648,29           |                      |                      |                      |
|                      | <b>Artículo 49: Al Exterior</b>                             |                      |                      | <b>1.000,00</b>      |                      |
| 490                  | <i>Cuotas y contribuciones a organismos internacionales</i> |                      | 1.000,00             |                      |                      |
| 490.00               | <i>Cuotas y contribuciones a organismos internacionales</i> | 1.000,00             |                      |                      |                      |
|                      | <b>CAPÍTULO 5. FONDO DE CONTINGENCIA Y OTROS FONDOS</b>     |                      |                      |                      | <b>75.000,00</b>     |
|                      | <b>Artículo 50. Fondo de contingencia</b>                   |                      |                      | <b>75.000,00</b>     |                      |
| 500                  | <i>Fondo de contingencia</i>                                |                      | 75.000,00            |                      |                      |
| 500.00               | <i>Fondo de contingencia</i>                                | 75.000,00            |                      |                      |                      |
|                      | <b>CAPÍTULO 6. INVERSIONES REALES</b>                       |                      |                      |                      | <b>191.600,00</b>    |
|                      | <b>Artículo 60. Inversión nueva</b>                         |                      |                      | <b>191.600,00</b>    |                      |
| 602                  | <i>Edificios y otras construcciones</i>                     |                      | 25.500,00            |                      |                      |
| 602.00               | <i>Edificios y otras construcciones</i>                     | 25.500,00            |                      |                      |                      |
| 605                  | <i>Mobiliario y enseres</i>                                 |                      | 123.100,00           |                      |                      |
| 605.00               | <i>Mobiliario</i>                                           | 123.100,00           |                      |                      |                      |
| 606                  | <i>Sistemas para procesos de información</i>                |                      | 43.000,00            |                      |                      |
| 606.00               | <i>Sistemas para procesos de información</i>                | 43.000,00            |                      |                      |                      |
|                      | <b>TOTAL</b>                                                | <b>17.227.196,33</b> | <b>17.227.196,33</b> | <b>17.227.196,33</b> | <b>17.227.196,33</b> |



**UNIVERSIDAD INTERNACIONAL DE ANDALUCÍA**  
ESTADO DE GASTOS  
CLASIFICACIÓN ORGÁNICA Y FUNCIONAL

| UNIDAD ORGÁNICA RESPONSABLE                                               | PROGRAMA                    |                     |                                                |                                                                         |                       | CRÉDITO INICIAL      |
|---------------------------------------------------------------------------|-----------------------------|---------------------|------------------------------------------------|-------------------------------------------------------------------------|-----------------------|----------------------|
|                                                                           | 1000<br>Dirección y gestión | 2000<br>Docencia    | 3000<br>Relaciones externas e internacionaliz. | 4000<br>Servicios a la Comunidad Universitaria y responsabilidad social | 5000<br>Investigación |                      |
| 30.09 Vicerrectorado de Innovación Educativa y Campus Virtual             | 0,00                        | 0,00                | 0,00                                           | 199.568,90                                                              | 0,00                  | 199.568,90           |
| 30.10 Gabinete del Rector                                                 | 439.972,40                  | 0,00                | 0,00                                           | 0,00                                                                    | 0,00                  | 439.972,40           |
| 30.11 Servicios Generales                                                 | 8.991.324,77                | 0,00                | 0,00                                           | 0,00                                                                    | 0,00                  | 8.991.324,77         |
| 30.12 Secretaría General                                                  | 138.032,14                  | 0,00                | 0,00                                           | 0,00                                                                    | 0,00                  | 138.032,14           |
| 30.13 Centro Especializado Apoyo Investigación                            | 0,00                        | 0,00                | 0,00                                           | 0,00                                                                    | 289.000,00            | 289.000,00           |
| 30.14 Vicerrectorado de Calidad, Igualdad y Responsabilidad Social        | 18.303,38                   | 0,00                | 0,00                                           | 29.489,00                                                               | 0,00                  | 47.792,38            |
| 30.15 Vicerrectorado de Postgrado                                         | 0,00                        | 1.752.615,86        | 0,00                                           | 0,00                                                                    | 0,00                  | 1.752.615,86         |
| 30.16 Vicerrectorado de Formación Permanente y Cultura                    | 0,00                        | 616.080,00          | 0,00                                           | 571.880,62                                                              | 0,00                  | 1.187.960,62         |
| 30.17 Vicerrectorado de Coordinación Académica y Proyección Internacional | 0,00                        | 0,00                | 765.000,00                                     | 0,00                                                                    | 0,00                  | 765.000,00           |
| 30.18 Vicerrectorado de Estudiantes                                       | 0,00                        | 0,00                | 0,00                                           | 614.001,50                                                              | 0,00                  | 614.001,50           |
| 30.19 Vicerrectorado para la Transformación Digital                       | 700.616,12                  | 0,00                | 0,00                                           | 0,00                                                                    | 0,00                  | 700.616,12           |
| 30.20 Sede Santa María de La Rábida                                       | 686.467,61                  | 0,00                | 0,00                                           | 0,00                                                                    | 0,00                  | 686.467,61           |
| 30.21 Sede Antonio Machado de Baeza                                       | 674.775,00                  | 0,00                | 0,00                                           | 0,00                                                                    | 0,00                  | 674.775,00           |
| 30.22 Sede Tecnológica de Malaga                                          | 299.466,38                  | 0,00                | 0,00                                           | 0,00                                                                    | 0,00                  | 299.466,38           |
| 30.23 Sede Cartuja de Sevilla                                             | 433.602,65                  | 0,00                | 0,00                                           | 0,00                                                                    | 0,00                  | 433.602,65           |
| 30.30 Oficina del Patronato                                               | 5.000,00                    | 0,00                | 0,00                                           | 0,00                                                                    | 0,00                  | 5.000,00             |
| 30.31 Defensoría Universitaria                                            | 2.000,00                    | 0,00                | 0,00                                           | 0,00                                                                    | 0,00                  | 2.000,00             |
| <b>TOTAL</b>                                                              | <b>12.389.560,45</b>        | <b>2.368.695,86</b> | <b>765.000,00</b>                              | <b>1.414.940,02</b>                                                     | <b>289.000,00</b>     | <b>17.227.196,33</b> |



**UNIVERSIDAD INTERNACIONAL DE ANDALUCIA**  
**ESTADO DE GASTOS**  
**CLASIFICACIÓN ORGÁNICA Y ECONÓMICA POR CAPÍTULOS**

| UNIDAD ORGÁNICA RESPONSABLE                                            | CAPITULO                |                                              |                         |                                |                                           |                         | CRÉDITO INICIAL      |
|------------------------------------------------------------------------|-------------------------|----------------------------------------------|-------------------------|--------------------------------|-------------------------------------------|-------------------------|----------------------|
|                                                                        | 1<br>Gastos de personal | 2<br>Gastos corrientes en bienes y servicios | 3<br>Gastos financieros | 4<br>Transferencias corrientes | 5<br>Fondo de contingencia y otros fondos | 6<br>Inversiones reales |                      |
| 30.09 Innovación Educativa y Campus Virtual                            | 0,00                    | 199.568,90                                   | 0,00                    | 0,00                           | 0,00                                      | 0,00                    | 199.568,90           |
| 30.10 Gabinete del Rector                                              | 0,00                    | 439.972,40                                   | 0,00                    | 0,00                           | 0,00                                      | 0,00                    | 439.972,40           |
| 30.11 Servicios Generales                                              | 7.814.124,77            | 538.600,00                                   | 16.000,00               | 356.000,00                     | 75.000,00                                 | 191.600,00              | 8.991.324,77         |
| 30.12 Secretaría General                                               | 0,00                    | 138.032,14                                   | 0,00                    | 0,00                           | 0,00                                      | 0,00                    | 138.032,14           |
| 30.13 Centro Especializado Apoyo Investigación                         | 0,00                    | 255.000,00                                   | 0,00                    | 34.000,00                      | 0,00                                      | 0,00                    | 289.000,00           |
| 30.14 Vicerrectorado de Calidad, Igualdad y Responsabilidad Social     | 0,00                    | 45.317,38                                    | 0,00                    | 2.475,00                       | 0,00                                      | 0,00                    | 47.792,38            |
| 30.15 Vicerrectorado de Postgrado                                      | 0,00                    | 1.752.615,86                                 | 0,00                    | 0,00                           | 0,00                                      | 0,00                    | 1.752.615,86         |
| 30.16 Vicerrectorado de Formación Permanente y Cultura                 | 0,00                    | 1.017.960,62                                 | 0,00                    | 170.000,00                     | 0,00                                      | 0,00                    | 1.187.960,62         |
| 30.17 Vicerrectorado de Coordinación Académica y Proyec. Internacional | 0,00                    | 65.000,00                                    | 0,00                    | 700.000,00                     | 0,00                                      | 0,00                    | 765.000,00           |
| 30.18 Vicerrectorado de Estudiantes                                    | 0,00                    | 324.400,00                                   | 0,00                    | 289.601,50                     | 0,00                                      | 0,00                    | 614.001,50           |
| 30.19 Vicerrectorado para la Transformación Digital                    | 0,00                    | 700.616,12                                   | 0,00                    | 0,00                           | 0,00                                      | 0,00                    | 700.616,12           |
| 30.20 Sede Santa María de La Rábida                                    | 0,00                    | 686.467,61                                   | 0,00                    | 0,00                           | 0,00                                      | 0,00                    | 686.467,61           |
| 30.21 Sede Antonio Machado de Baeza                                    | 0,00                    | 674.775,00                                   | 0,00                    | 0,00                           | 0,00                                      | 0,00                    | 674.775,00           |
| 30.22 Sede Tecnológica de Malaga                                       | 0,00                    | 299.466,38                                   | 0,00                    | 0,00                           | 0,00                                      | 0,00                    | 299.466,38           |
| 30.23 Sede Cartuja de Sevilla                                          | 0,00                    | 433.602,65                                   | 0,00                    | 0,00                           | 0,00                                      | 0,00                    | 433.602,65           |
| 30.30 Oficina del Patronato                                            | 0,00                    | 5.000,00                                     | 0,00                    | 0,00                           | 0,00                                      | 0,00                    | 5.000,00             |
| 30.31 Defensoría Universitaria                                         | 0,00                    | 2.000,00                                     | 0,00                    | 0,00                           | 0,00                                      | 0,00                    | 2.000,00             |
| <b>TOTAL</b>                                                           | <b>7.814.124,77</b>     | <b>7.578.395,06</b>                          | <b>16.000,00</b>        | <b>1.552.076,50</b>            | <b>75.000,00</b>                          | <b>191.600,00</b>       | <b>17.227.196,33</b> |





**UNIVERSIDAD INTERNACIONAL DE ANDALUCIA**  
**ESTADO DE GASTOS**  
**CLASIFICACIÓN ECONÓMICA Y FUNCIONAL**

| CLASIFICACIÓN ECONÓMICA                                                           |                                                        | PROGRAMA                    |                     |                                                    |                                                                    |                       | CRÉDITO INICIAL     |
|-----------------------------------------------------------------------------------|--------------------------------------------------------|-----------------------------|---------------------|----------------------------------------------------|--------------------------------------------------------------------|-----------------------|---------------------|
|                                                                                   |                                                        | 1000<br>Dirección y gestión | 2000<br>Docencia    | 3000<br>Relaciones externas e internacionalización | 4000<br>Servicios a la Comunidad Universitaria y responsab. social | 5000<br>Investigación |                     |
| <b>CAPÍTULO 1. GASTOS DE PERSONAL</b>                                             |                                                        | <b>7.814.124,77</b>         | <b>0,00</b>         | <b>0,00</b>                                        | <b>0,00</b>                                                        | <b>0,00</b>           | <b>7.814.124,77</b> |
| <b>Artículo 11. Personal eventual</b>                                             |                                                        | <b>199.144,75</b>           | <b>0,00</b>         | <b>0,00</b>                                        | <b>0,00</b>                                                        | <b>0,00</b>           | <b>199.144,75</b>   |
| 110                                                                               | Retribuciones básicas y otras remuneraciones           | 199.144,75                  | 0,00                | 0,00                                               | 0,00                                                               | 0,00                  | 199.144,75          |
| 110.00                                                                            | Retribuciones básicas                                  | 199.144,75                  | 0,00                | 0,00                                               | 0,00                                                               | 0,00                  | 199.144,75          |
| <b>Artículo 12. Funcionarios</b>                                                  |                                                        | <b>4.022.800,54</b>         | <b>0,00</b>         | <b>0,00</b>                                        | <b>0,00</b>                                                        | <b>0,00</b>           | <b>4.022.800,54</b> |
| 120                                                                               | Retribuciones básicas.                                 | 1.769.525,78                | 0,00                | 0,00                                               | 0,00                                                               | 0,00                  | 1.769.525,78        |
| 120.00                                                                            | Personal docente e investigador                        | 17.473,89                   | 0,00                | 0,00                                               | 0,00                                                               | 0,00                  | 17.473,89           |
| 120.01                                                                            | Personal de administración y servicios                 | 1.468.259,71                | 0,00                | 0,00                                               | 0,00                                                               | 0,00                  | 1.468.259,71        |
| 120.05                                                                            | Trienios                                               | 283.792,18                  | 0,00                | 0,00                                               | 0,00                                                               | 0,00                  | 283.792,18          |
| 121                                                                               | Retribuciones complementarias                          | 2.253.274,76                | 0,00                | 0,00                                               | 0,00                                                               | 0,00                  | 2.253.274,76        |
| 121.00                                                                            | Complemento de destino P.D.I.                          | 19.188,98                   | 0,00                | 0,00                                               | 0,00                                                               | 0,00                  | 19.188,98           |
| 121.01                                                                            | Complemento de destino P.A.S.                          | 932.158,56                  | 0,00                | 0,00                                               | 0,00                                                               | 0,00                  | 932.158,56          |
| 121.02                                                                            | Complemento específico P.D.I.                          | 16.329,82                   | 0,00                | 0,00                                               | 0,00                                                               | 0,00                  | 16.329,82           |
| 121.03                                                                            | Complemento específico P.A.S.                          | 1.285.597,40                | 0,00                | 0,00                                               | 0,00                                                               | 0,00                  | 1.285.597,40        |
| <b>Artículo 13. Laborales</b>                                                     |                                                        | <b>830.673,36</b>           | <b>0,00</b>         | <b>0,00</b>                                        | <b>0,00</b>                                                        | <b>0,00</b>           | <b>830.673,36</b>   |
| 130                                                                               | Retribuciones básicas personal laboral fijo            | 607.408,80                  | 0,00                | 0,00                                               | 0,00                                                               | 0,00                  | 607.408,80          |
| 130.01                                                                            | Retribuciones básicas P.A.S.                           | 607.408,80                  | 0,00                | 0,00                                               | 0,00                                                               | 0,00                  | 607.408,80          |
| 131                                                                               | Otras remuneraciones personal laboral fijo             | 223.264,56                  | 0,00                | 0,00                                               | 0,00                                                               | 0,00                  | 223.264,56          |
| 131.01                                                                            | Otras remuneraciones P.A.S.                            | 223.264,56                  | 0,00                | 0,00                                               | 0,00                                                               | 0,00                  | 223.264,56          |
| <b>Artículo 15. Incentivos al rendimiento.</b>                                    |                                                        | <b>1.044.849,78</b>         | <b>0,00</b>         | <b>0,00</b>                                        | <b>0,00</b>                                                        | <b>0,00</b>           | <b>1.044.849,78</b> |
| 150                                                                               | Productividad                                          | 1.044.849,78                | 0,00                | 0,00                                               | 0,00                                                               | 0,00                  | 1.044.849,78        |
| 150.00                                                                            | Productividad por méritos investigadores               | 15.779,73                   | 0,00                | 0,00                                               | 0,00                                                               | 0,00                  | 15.779,73           |
| 150.01                                                                            | Complementos autonómicos art. 66 L.O.U.                | 32.767,37                   | 0,00                | 0,00                                               | 0,00                                                               | 0,00                  | 32.767,37           |
| 150.03                                                                            | Productividad P.A.S.                                   | 996.302,68                  | 0,00                | 0,00                                               | 0,00                                                               | 0,00                  | 996.302,68          |
| <b>Artículo 16. Cuotas, prestaciones y gastos sociales a cargo del empleador.</b> |                                                        | <b>1.716.656,34</b>         | <b>0,00</b>         | <b>0,00</b>                                        | <b>0,00</b>                                                        | <b>0,00</b>           | <b>1.716.656,34</b> |
| 160                                                                               | Cuotas Sociales                                        | 1.616.694,31                | 0,00                | 0,00                                               | 0,00                                                               | 0,00                  | 1.616.694,31        |
| 160.00                                                                            | Seguridad Social                                       | 1.616.694,31                | 0,00                | 0,00                                               | 0,00                                                               | 0,00                  | 1.616.694,31        |
| 162                                                                               | Prestaciones y gastos sociales del personal            | 99.962,03                   | 0,00                | 0,00                                               | 0,00                                                               | 0,00                  | 99.962,03           |
| 162.05                                                                            | Acción social                                          | 91.462,03                   | 0,00                | 0,00                                               | 0,00                                                               | 0,00                  | 91.462,03           |
| 162.06                                                                            | Seguros                                                | 8.500,00                    | 0,00                | 0,00                                               | 0,00                                                               | 0,00                  | 8.500,00            |
| <b>CAPÍTULO 2. GASTOS CORRIENTES EN BIENES Y SERVICIOS</b>                        |                                                        | <b>3.934.360,68</b>         | <b>2.368.695,86</b> | <b>65.000,00</b>                                   | <b>955.338,52</b>                                                  | <b>255.000,00</b>     | <b>7.578.395,06</b> |
| <b>Artículo 20. Arrendamientos y canones</b>                                      |                                                        | <b>356.837,86</b>           | <b>0,00</b>         | <b>0,00</b>                                        | <b>70.928,25</b>                                                   | <b>0,00</b>           | <b>427.766,11</b>   |
| 202                                                                               | Arrendamiento de edificios y otras construcciones      | 214.245,94                  | 0,00                | 0,00                                               | 0,00                                                               | 0,00                  | 214.245,94          |
| 202.00                                                                            | Arrendamiento de edificios y otras construcciones      | 214.245,94                  | 0,00                | 0,00                                               | 0,00                                                               | 0,00                  | 214.245,94          |
| 204                                                                               | Arrendamiento de elementos de transporte               | 300,00                      | 0,00                | 0,00                                               | 0,00                                                               | 0,00                  | 300,00              |
| 204.00                                                                            | Arrendamiento de elementos de transporte               | 300,00                      | 0,00                | 0,00                                               | 0,00                                                               | 0,00                  | 300,00              |
| 205                                                                               | Arrendamiento de mobiliario y enseres                  | 26.200,00                   | 0,00                | 0,00                                               | 0,00                                                               | 0,00                  | 26.200,00           |
| 205.01                                                                            | Arrendamiento de equipos de oficina                    | 26.200,00                   | 0,00                | 0,00                                               | 0,00                                                               | 0,00                  | 26.200,00           |
| 206                                                                               | Arrendamiento de sistemas para procesos de información | 113.991,92                  | 0,00                | 0,00                                               | 70.928,25                                                          | 0,00                  | 184.920,17          |
| 206.00                                                                            | Arrendamiento de sistemas para procesos de información | 113.991,92                  | 0,00                | 0,00                                               | 70.928,25                                                          | 0,00                  | 184.920,17          |

UNIA

Documento firmado digitalmente por:  
 María José Trigueros Martín (16/01/2024 14:07 CET)  
<https://services.viafirma.com/inbox/app/unia/vi/F9C0-HJRO-ITCX-D9P1>



**UNIVERSIDAD INTERNACIONAL DE ANDALUCIA**  
**ESTADO DE GASTOS**  
**CLASIFICACIÓN ECONÓMICA Y FUNCIONAL**

| CLASIFICACIÓN ECONÓMICA |                                                                | PROGRAMA                    |                     |                                                    |                                                                    |                       | CRÉDITO INICIAL     |
|-------------------------|----------------------------------------------------------------|-----------------------------|---------------------|----------------------------------------------------|--------------------------------------------------------------------|-----------------------|---------------------|
|                         |                                                                | 1000<br>Dirección y gestión | 2000<br>Docencia    | 3000<br>Relaciones externas e internacionalización | 4000<br>Servicios a la Comunidad Universitaria y responsab. social | 5000<br>Investigación |                     |
| 209                     | Cánones                                                        | 2.100,00                    | 0,00                | 0,00                                               | 0,00                                                               | 0,00                  | 2.100,00            |
| 209.00                  | <i>Cánones</i>                                                 | 2.100,00                    | 0,00                | 0,00                                               | 0,00                                                               | 0,00                  | 2.100,00            |
|                         | <b>Artículo 21. Reparaciones, mantenimiento y conservación</b> | <b>556.212,91</b>           | <b>0,00</b>         | <b>0,00</b>                                        | <b>93.028,65</b>                                                   | <b>0,00</b>           | <b>649.241,56</b>   |
| 211                     | Terrenos y bienes naturales                                    | 2.000,00                    | 0,00                | 0,00                                               | 0,00                                                               | 0,00                  | 2.000,00            |
| 211.00                  | <i>Terrenos y bienes naturales</i>                             | 2.000,00                    | 0,00                | 0,00                                               | 0,00                                                               | 0,00                  | 2.000,00            |
| 212                     | Edificios y otras construcciones                               | 35.588,71                   | 0,00                | 0,00                                               | 0,00                                                               | 0,00                  | 35.588,71           |
| 212.00                  | <i>Edificios y otras construcciones</i>                        | 35.588,71                   | 0,00                | 0,00                                               | 0,00                                                               | 0,00                  | 35.588,71           |
| 213                     | Maquinaria, instalaciones y utillaje                           | 46.000,00                   | 0,00                | 0,00                                               | 0,00                                                               | 0,00                  | 46.000,00           |
| 213.00                  | <i>Maquinaria</i>                                              | 6.000,00                    | 0,00                | 0,00                                               | 0,00                                                               | 0,00                  | 6.000,00            |
| 213.01                  | Instalaciones                                                  | 40.000,00                   | 0,00                | 0,00                                               | 0,00                                                               | 0,00                  | 40.000,00           |
| 214                     | Elementos de Transporte                                        | 800,00                      | 0,00                | 0,00                                               | 0,00                                                               | 0,00                  | 800,00              |
| 214.00                  | <i>Elementos de Transporte</i>                                 | 800,00                      | 0,00                | 0,00                                               | 0,00                                                               | 0,00                  | 800,00              |
| 215                     | Mobiliario y Enseres                                           | 2.800,00                    | 0,00                | 0,00                                               | 0,00                                                               | 0,00                  | 2.800,00            |
| 215.00                  | <i>Mobiliario y Enseres</i>                                    | 2.800,00                    | 0,00                | 0,00                                               | 0,00                                                               | 0,00                  | 2.800,00            |
| 216                     | Sistemas para procesos de información                          | 469.024,20                  | 0,00                | 0,00                                               | 93.028,65                                                          | 0,00                  | 562.052,85          |
| 216.00                  | <i>Sistemas para procesos de información</i>                   | 469.024,20                  | 0,00                | 0,00                                               | 93.028,65                                                          | 0,00                  | 562.052,85          |
|                         | <b>Artículo 22. Material, suministros y otros</b>              | <b>2.824.309,91</b>         | <b>2.368.695,86</b> | <b>35.000,00</b>                                   | <b>791.381,62</b>                                                  | <b>255.000,00</b>     | <b>6.274.387,39</b> |
| 220                     | Material de oficina                                            | 57.689,00                   | 0,00                | 0,00                                               | 15.750,00                                                          | 0,00                  | 73.439,00           |
| 220.00                  | <i>Material de oficina ordinario no inventariable</i>          | 43.700,00                   | 0,00                | 0,00                                               | 0,00                                                               | 0,00                  | 43.700,00           |
|                         | 220.00.01 <i>Material ordinario de oficina</i>                 | 12.700,00                   | 0,00                | 0,00                                               | 0,00                                                               | 0,00                  | 12.700,00           |
|                         | 220.00.02 <i>Material de reprografía e imprenta</i>            | 2.500,00                    | 0,00                | 0,00                                               | 0,00                                                               | 0,00                  | 2.500,00            |
|                         | 220.00.03 <i>Material fotocopias</i>                           | 28.500,00                   | 0,00                | 0,00                                               | 0,00                                                               | 0,00                  | 28.500,00           |
| 220.01                  | <i>Prensa, revistas, libros y otras publicaciones</i>          | 6.389,00                    | 0,00                | 0,00                                               | 15.750,00                                                          | 0,00                  | 22.139,00           |
| 220.02                  | <i>Material informático no inventariable</i>                   | 7.600,00                    | 0,00                | 0,00                                               | 0,00                                                               | 0,00                  | 7.600,00            |
| 221                     | Suministros                                                    | 344.700,00                  | 0,00                | 0,00                                               | 1.625,00                                                           | 0,00                  | 346.325,00          |
| 221.00                  | <i>Energía eléctrica</i>                                       | 273.000,00                  | 0,00                | 0,00                                               | 0,00                                                               | 0,00                  | 273.000,00          |
| 221.01                  | <i>Agua</i>                                                    | 7.500,00                    | 0,00                | 0,00                                               | 0,00                                                               | 0,00                  | 7.500,00            |
| 221.02                  | <i>Gas</i>                                                     | 21.000,00                   | 0,00                | 0,00                                               | 0,00                                                               | 0,00                  | 21.000,00           |
| 221.03                  | <i>Combustible</i>                                             | 1.500,00                    | 0,00                | 0,00                                               | 0,00                                                               | 0,00                  | 1.500,00            |
| 221.05                  | <i>Productos alimenticios</i>                                  | 4.100,00                    | 0,00                | 0,00                                               | 0,00                                                               | 0,00                  | 4.100,00            |
| 221.06                  | <i>Productos farmacéuticos y material sanitario</i>            | 8.200,00                    | 0,00                | 0,00                                               | 1.625,00                                                           | 0,00                  | 9.825,00            |
| 221.07                  | <i>Material docente</i>                                        | 500,00                      | 0,00                | 0,00                                               | 0,00                                                               | 0,00                  | 500,00              |
| 221.08                  | <i>Material deportivo, didáctico y cultural</i>                | 300,00                      | 0,00                | 0,00                                               | 0,00                                                               | 0,00                  | 300,00              |
| 221.12                  | <i>Material electrónico, eléctrico y de comunicaciones</i>     | 7.600,00                    | 0,00                | 0,00                                               | 0,00                                                               | 0,00                  | 7.600,00            |
| 221.99                  | <i>Otros Suministros</i>                                       | 21.000,00                   | 0,00                | 0,00                                               | 0,00                                                               | 0,00                  | 21.000,00           |
| 222                     | Comunicaciones                                                 | 76.500,00                   | 0,00                | 0,00                                               | 0,00                                                               | 0,00                  | 76.500,00           |
| 222.00                  | <i>Telefónicas</i>                                             | 70.000,00                   | 0,00                | 0,00                                               | 0,00                                                               | 0,00                  | 70.000,00           |
| 222.01                  | <i>Postales</i>                                                | 6.500,00                    | 0,00                | 0,00                                               | 0,00                                                               | 0,00                  | 6.500,00            |
| 223                     | Transportes                                                    | 100,00                      | 0,00                | 0,00                                               | 0,00                                                               | 0,00                  | 100,00              |
| 223.00                  | <i>Transportes</i>                                             | 100,00                      | 0,00                | 0,00                                               | 0,00                                                               | 0,00                  | 100,00              |



Documento firmado digitalmente por:  
 María José Trigueros Martín (16/01/2024 14:07 CET)  
<https://services.viafirma.com/inbox/app/unia/vi/F9C0-HJRO-ITCX-D9P1>



**UNIVERSIDAD INTERNACIONAL DE ANDALUCIA**  
**ESTADO DE GASTOS**  
**CLASIFICACIÓN ECONÓMICA Y FUNCIONAL**

| CLASIFICACIÓN ECONÓMICA |                                                                | PROGRAMA                    |                  |                                                    |                                                                    |                       | CRÉDITO INICIAL   |
|-------------------------|----------------------------------------------------------------|-----------------------------|------------------|----------------------------------------------------|--------------------------------------------------------------------|-----------------------|-------------------|
|                         |                                                                | 1000<br>Dirección y gestión | 2000<br>Docencia | 3000<br>Relaciones externas e internacionalización | 4000<br>Servicios a la Comunidad Universitaria y responsab. social | 5000<br>Investigación |                   |
| 224                     | Primas de seguros                                              | 36.750,00                   | 0,00             | 0,00                                               | 0,00                                                               | 0,00                  | 36.750,00         |
| 224.00                  | Edificios y otras construcciones                               | 19.000,00                   | 0,00             | 0,00                                               | 0,00                                                               | 0,00                  | 19.000,00         |
| 224.01                  | Elementos de Transporte                                        | 2.750,00                    | 0,00             | 0,00                                               | 0,00                                                               | 0,00                  | 2.750,00          |
| 224.09                  | Otros riesgos                                                  | 15.000,00                   | 0,00             | 0,00                                               | 0,00                                                               | 0,00                  | 15.000,00         |
| 225                     | Tributos                                                       | 9.275,00                    | 0,00             | 0,00                                               | 0,00                                                               | 0,00                  | 9.275,00          |
| 225.00                  | Estatales                                                      | 1.000,00                    | 0,00             | 0,00                                               | 0,00                                                               | 0,00                  | 1.000,00          |
| 225.01                  | Locales                                                        | 8.275,00                    | 0,00             | 0,00                                               | 0,00                                                               | 0,00                  | 8.275,00          |
| 226                     | Gastos diversos                                                | 492.673,40                  | 2.368.695,86     | 30.000,00                                          | 527.542,62                                                         | 210.000,00            | 3.628.911,88      |
| 226.01                  | Atenciones protocolarias y representativas                     | 76.000,00                   | 0,00             | 0,00                                               | 0,00                                                               | 0,00                  | 76.000,00         |
| 226.02                  | Información, divulgación y publicidad                          | 280.233,40                  | 0,00             | 0,00                                               | 0,00                                                               | 0,00                  | 280.233,40        |
|                         | 226.02.00 Publicidad en medios de comunicación                 | 275.933,40                  | 0,00             | 0,00                                               | 0,00                                                               | 0,00                  | 275.933,40        |
|                         | 226.02.09 Otros gastos de informació, divulgación y publicidad | 4.300,00                    | 0,00             | 0,00                                               | 0,00                                                               | 0,00                  | 4.300,00          |
| 226.03                  | Jurídicos, contenciosos                                        | 1.500,00                    | 0,00             | 0,00                                               | 0,00                                                               | 0,00                  | 1.500,00          |
| 226.04                  | Formación y perfeccionamiento del personal                     | 82.540,00                   | 0,00             | 0,00                                               | 0,00                                                               | 0,00                  | 82.540,00         |
| 226.06                  | Reuniones, conferencias y cursos                               | 20.000,00                   | 2.368.695,86     | 0,00                                               | 175.850,00                                                         | 130.000,00            | 2.694.545,86      |
|                         | 226.06.00 Actividad académica                                  | 0,00                        | 1.913.015,74     | 0,00                                               | 21.450,00                                                          | 120.000,00            | 2.054.465,74      |
|                         | 226.06.01 Locomoción del profesorado                           | 0,00                        | 122.683,11       | 0,00                                               | 0,00                                                               | 0,00                  | 122.683,11        |
|                         | 226.06.02 Restauración del profesorado                         | 0,00                        | 87.630,79        | 0,00                                               | 0,00                                                               | 0,00                  | 87.630,79         |
|                         | 226.06.03 Alojamiento del profesorado                          | 0,00                        | 35.052,32        | 0,00                                               | 0,00                                                               | 0,00                  | 35.052,32         |
|                         | 226.06.05 Restauración del alumnado                            | 0,00                        | 0,00             | 0,00                                               | 134.400,00                                                         | 0,00                  | 134.400,00        |
|                         | 226.06.08 Otros gastos de impartición de docencia              | 0,00                        | 210.313,90       | 0,00                                               | 0,00                                                               | 0,00                  | 210.313,90        |
|                         | 226.06.09 Otras reuniones                                      | 20.000,00                   | 0,00             | 0,00                                               | 20.000,00                                                          | 10.000,00             | 50.000,00         |
| 226.07                  | Oposiciones y pruebas selectivas                               | 5.000,00                    | 0,00             | 0,00                                               | 0,00                                                               | 0,00                  | 5.000,00          |
| 226.08                  | Premios, concursos y certámenes                                | 2.000,00                    | 0,00             | 0,00                                               | 10.000,00                                                          | 8.000,00              | 20.000,00         |
| 226.09                  | Actividades culturales                                         | 0,00                        | 0,00             | 0,00                                               | 234.700,00                                                         | 0,00                  | 234.700,00        |
| 226.12                  | Suscripciones a recursos electrónicos                          | 0,00                        | 0,00             | 0,00                                               | 84.042,62                                                          | 0,00                  | 84.042,62         |
| 226.99                  | Otros                                                          | 25.400,00                   | 0,00             | 30.000,00                                          | 22.950,00                                                          | 72.000,00             | 150.350,00        |
| 227                     | Trabajos realizados por otras empresas y profesionales         | 1.806.622,51                | 0,00             | 5.000,00                                           | 246.464,00                                                         | 45.000,00             | 2.103.086,51      |
| 227.00                  | Limpieza y aseo                                                | 380.000,00                  | 0,00             | 0,00                                               | 0,00                                                               | 0,00                  | 380.000,00        |
| 227.01                  | Seguridad                                                      | 377.000,00                  | 0,00             | 0,00                                               | 0,00                                                               | 0,00                  | 377.000,00        |
| 227.03                  | Postales o similares                                           | 3.184,38                    | 0,00             | 0,00                                               | 0,00                                                               | 0,00                  | 3.184,38          |
| 227.04                  | Custodia, depósito y almacenaje                                | 500,00                      | 0,00             | 0,00                                               | 0,00                                                               | 0,00                  | 500,00            |
| 227.06                  | Estudios y trabajos técnicos                                   | 530.520,52                  | 0,00             | 5.000,00                                           | 205.164,00                                                         | 45.000,00             | 785.684,52        |
| 227.07                  | Edición de publicaciones                                       | 0,00                        | 0,00             | 0,00                                               | 41.300,00                                                          | 0,00                  | 41.300,00         |
| 227.08                  | Servicios de jardinería                                        | 52.000,00                   | 0,00             | 0,00                                               | 0,00                                                               | 0,00                  | 52.000,00         |
| 227.99                  | Otros                                                          | 463.417,61                  | 0,00             | 0,00                                               | 0,00                                                               | 0,00                  | 463.417,61        |
|                         | <b>Artículo 23. Indemnizaciones por razón del servicio</b>     | <b>197.000,00</b>           | <b>0,00</b>      | <b>30.000,00</b>                                   | <b>0,00</b>                                                        | <b>0,00</b>           | <b>227.000,00</b> |
| 230                     | Dietas                                                         | 90.000,00                   | 0,00             | 0,00                                               | 0,00                                                               | 0,00                  | 90.000,00         |
| 230.00                  | Dietas                                                         | 90.000,00                   | 0,00             | 0,00                                               | 0,00                                                               | 0,00                  | 90.000,00         |
|                         | 230.00.01 Dietas Rector                                        | 15.000,00                   | 0,00             | 0,00                                               | 0,00                                                               | 0,00                  | 15.000,00         |

UNIA

Documento firmado digitalmente por:  
 María José Trigueros Martín (16/01/2024 14:07 CET)  
<https://services.viafirma.com/inbox/app/unia/vi/F9C0-HJRO-ITCX-D9P1>



**UNIVERSIDAD INTERNACIONAL DE ANDALUCIA**  
**ESTADO DE GASTOS**  
**CLASIFICACIÓN ECONÓMICA Y FUNCIONAL**

| CLASIFICACIÓN ECONÓMICA |                                                                   | PROGRAMA                    |                  |                                                    |                                                                    |                       | CRÉDITO INICIAL     |
|-------------------------|-------------------------------------------------------------------|-----------------------------|------------------|----------------------------------------------------|--------------------------------------------------------------------|-----------------------|---------------------|
|                         |                                                                   | 1000<br>Dirección y gestión | 2000<br>Docencia | 3000<br>Relaciones externas e internacionalización | 4000<br>Servicios a la Comunidad Universitaria y responsab. social | 5000<br>Investigación |                     |
|                         | 230.00.02 Dietas cargos académicos                                | 30.500,00                   | 0,00             | 0,00                                               | 0,00                                                               | 0,00                  | 30.500,00           |
|                         | 230.00.03 Dietas PAS                                              | 44.500,00                   | 0,00             | 0,00                                               | 0,00                                                               | 0,00                  | 44.500,00           |
| 231                     | Locomoción                                                        | 97.000,00                   | 0,00             | 30.000,00                                          | 0,00                                                               | 0,00                  | 127.000,00          |
| 231.00                  | Locomoción                                                        | 97.000,00                   | 0,00             | 30.000,00                                          | 0,00                                                               | 0,00                  | 127.000,00          |
|                         | 231.00.01 Locomoción Rector                                       | 15.000,00                   | 0,00             | 0,00                                               | 0,00                                                               | 0,00                  | 15.000,00           |
|                         | 231.00.02 Locomoción cargos académicos                            | 40.500,00                   | 0,00             | 30.000,00                                          | 0,00                                                               | 0,00                  | 70.500,00           |
|                         | 231.00.03 Locomoción PAS                                          | 41.500,00                   | 0,00             | 0,00                                               | 0,00                                                               | 0,00                  | 41.500,00           |
| 233                     | Otras indemnizaciones                                             | 10.000,00                   | 0,00             | 0,00                                               | 0,00                                                               | 0,00                  | 10.000,00           |
| 233.00                  | Otras indemnizaciones                                             | 10.000,00                   | 0,00             | 0,00                                               | 0,00                                                               | 0,00                  | 10.000,00           |
|                         | <b>CAPÍTULO 3. GASTOS FINANCIEROS</b>                             | <b>16.000,00</b>            | <b>0,00</b>      | <b>0,00</b>                                        | <b>0,00</b>                                                        | <b>0,00</b>           | <b>16.000,00</b>    |
|                         | <b>Artículo 34. De depósitos, fianzas y otros</b>                 | <b>16.000,00</b>            | <b>0,00</b>      | <b>0,00</b>                                        | <b>0,00</b>                                                        | <b>0,00</b>           | <b>16.000,00</b>    |
| 342                     | Intereses de demora                                               | 5.000,00                    | 0,00             | 0,00                                               | 0,00                                                               | 0,00                  | 5.000,00            |
| 342.00                  | Intereses de demora                                               | 5.000,00                    | 0,00             | 0,00                                               | 0,00                                                               | 0,00                  | 5.000,00            |
| 349                     | Otros gastos financieros                                          | 11.000,00                   | 0,00             | 0,00                                               | 0,00                                                               | 0,00                  | 11.000,00           |
| 349.00                  | Gastos y comisiones bancarias                                     | 10.000,00                   | 0,00             | 0,00                                               | 0,00                                                               | 0,00                  | 10.000,00           |
| 349.01                  | Otras diferencias negativas del cambio                            | 1.000,00                    | 0,00             | 0,00                                               | 0,00                                                               | 0,00                  | 1.000,00            |
|                         | <b>CAPÍTULO 4. TRANSFERENCIAS CORRIENTES</b>                      | <b>358.475,00</b>           | <b>0,00</b>      | <b>700.000,00</b>                                  | <b>459.601,50</b>                                                  | <b>34.000,00</b>      | <b>1.552.076,50</b> |
|                         | <b>Artículo 44. A empresas públicas y otros entes públicos</b>    | <b>310.000,00</b>           | <b>0,00</b>      | <b>0,00</b>                                        | <b>120.826,71</b>                                                  | <b>0,00</b>           | <b>430.826,71</b>   |
| 441                     | A universidades públicas                                          | 310.000,00                  | 0,00             | 0,00                                               | 0,00                                                               | 0,00                  | 310.000,00          |
| 441.00                  | A universidades públicas                                          | 310.000,00                  | 0,00             | 0,00                                               | 0,00                                                               | 0,00                  | 310.000,00          |
| 445                     | A Consorcios                                                      | 0,00                        | 0,00             | 0,00                                               | 120.826,71                                                         | 0,00                  | 120.826,71          |
| 445.00                  | A Consorcios                                                      | 0,00                        | 0,00             | 0,00                                               | 120.826,71                                                         | 0,00                  | 120.826,71          |
|                         | <b>Artículo 48. A familias e instituciones sin fines de lucro</b> | <b>47.475,00</b>            | <b>0,00</b>      | <b>700.000,00</b>                                  | <b>338.774,79</b>                                                  | <b>34.000,00</b>      | <b>1.120.249,79</b> |
| 480                     | Becas y ayudas propias a estudiantes                              | 0,00                        | 0,00             | 200.000,00                                         | 272.601,50                                                         | 5.000,00              | 477.601,50          |
| 480.01                  | Becas y ayudas a estudiantes de segundo y tercer ciclo            | 0,00                        | 0,00             | 0,00                                               | 44.924,80                                                          | 0,00                  | 44.924,80           |
| 480.05                  | Ayudas a deportistas                                              | 0,00                        | 0,00             | 0,00                                               | 10.000,00                                                          | 0,00                  | 10.000,00           |
| 480.06                  | Becas y ayudas para estudios de extensión universitaria           | 0,00                        | 0,00             | 0,00                                               | 10.000,00                                                          | 0,00                  | 10.000,00           |
| 480.07                  | Becas y ayudas para cursos de postgrado                           | 0,00                        | 0,00             | 0,00                                               | 52.962,00                                                          | 0,00                  | 52.962,00           |
| 480.99                  | Otras becas y ayudas propias a estudiantes                        | 0,00                        | 0,00             | 200.000,00                                         | 154.714,70                                                         | 5.000,00              | 359.714,70          |
| 482                     | Otras becas y ayudas propias de la Universidad                    | 0,00                        | 0,00             | 0,00                                               | 53.000,00                                                          | 29.000,00             | 82.000,00           |
| 482.00                  | Otras becas y ayudas propias de la Universidad                    | 0,00                        | 0,00             | 0,00                                               | 53.000,00                                                          | 29.000,00             | 82.000,00           |
| 484                     | Convenios con otras instituciones                                 | 47.475,00                   | 0,00             | 500.000,00                                         | 13.173,29                                                          | 0,00                  | 560.648,29          |
| 484.01                  | Convenios con entes públicos                                      | 15.000,00                   | 0,00             | 0,00                                               | 0,00                                                               | 0,00                  | 15.000,00           |
| 484.02                  | Convenios con entes privados                                      | 32.475,00                   | 0,00             | 500.000,00                                         | 13.173,29                                                          | 0,00                  | 545.648,29          |
|                         | <b>Artículo 49: Al Exterior</b>                                   | <b>1.000,00</b>             | <b>0,00</b>      | <b>0,00</b>                                        | <b>0,00</b>                                                        | <b>0,00</b>           | <b>1.000,00</b>     |
| 490                     | Cuotas y contribuciones a organismos internacionales              | 1.000,00                    | 0,00             | 0,00                                               | 0,00                                                               | 0,00                  | 1.000,00            |
| 490.00                  | Cuotas y contribuciones a organismos internacionales              | 1.000,00                    | 0,00             | 0,00                                               | 0,00                                                               | 0,00                  | 1.000,00            |
|                         | <b>CAPÍTULO 5. FONDO DE CONTINGENCIA Y OTROS FONDOS</b>           | <b>75.000,00</b>            | <b>0,00</b>      | <b>0,00</b>                                        | <b>0,00</b>                                                        | <b>0,00</b>           | <b>75.000,00</b>    |
|                         | <b>Artículo 50. Fondo de contingencia</b>                         | <b>75.000,00</b>            | <b>0,00</b>      | <b>0,00</b>                                        | <b>0,00</b>                                                        | <b>0,00</b>           | <b>75.000,00</b>    |
| 500                     | Fondo de contingencia                                             | 75.000,00                   | 0,00             | 0,00                                               | 0,00                                                               | 0,00                  | 75.000,00           |



**UNIVERSIDAD INTERNACIONAL DE ANDALUCIA**  
**ESTADO DE GASTOS**  
**CLASIFICACIÓN ECONÓMICA Y FUNCIONAL**

| CLASIFICACIÓN ECONÓMICA               |                                       | PROGRAMA                    |                     |                                                    |                                                                    |                       | CRÉDITO INICIAL      |
|---------------------------------------|---------------------------------------|-----------------------------|---------------------|----------------------------------------------------|--------------------------------------------------------------------|-----------------------|----------------------|
|                                       |                                       | 1000<br>Dirección y gestión | 2000<br>Docencia    | 3000<br>Relaciones externas e internacionalización | 4000<br>Servicios a la Comunidad Universitaria y responsab. social | 5000<br>Investigación |                      |
| 500.00                                | Fondo de contingencia                 | 75.000,00                   | 0,00                | 0,00                                               | 0,00                                                               | 0,00                  | 75.000,00            |
| <b>CAPÍTULO 6. INVERSIONES REALES</b> |                                       | <b>191.600,00</b>           | <b>0,00</b>         | <b>0,00</b>                                        | <b>0,00</b>                                                        | <b>0,00</b>           | <b>191.600,00</b>    |
| <b>Artículo 60. Inversión nueva</b>   |                                       | <b>191.600,00</b>           | <b>0,00</b>         | <b>0,00</b>                                        | <b>0,00</b>                                                        | <b>0,00</b>           | <b>191.600,00</b>    |
| 602                                   | Edificios y otras construcciones      | 25.500,00                   | 0,00                | 0,00                                               | 0,00                                                               | 0,00                  | 25.500,00            |
| 602.00                                | Edificios y otras construcciones      | 25.500,00                   | 0,00                | 0,00                                               | 0,00                                                               | 0,00                  | 25.500,00            |
| 605                                   | Mobiliario y enseres                  | 123.100,00                  | 0,00                | 0,00                                               | 0,00                                                               | 0,00                  | 123.100,00           |
| 605.00                                | Mobiliario                            | 123.100,00                  | 0,00                | 0,00                                               | 0,00                                                               | 0,00                  | 123.100,00           |
| 606                                   | Sistemas para procesos de información | 43.000,00                   | 0,00                | 0,00                                               | 0,00                                                               | 0,00                  | 43.000,00            |
| 606.00                                | Sistemas para procesos de información | 43.000,00                   | 0,00                | 0,00                                               | 0,00                                                               | 0,00                  | 43.000,00            |
| <b>TOTAL</b>                          |                                       | <b>12.389.560,45</b>        | <b>2.368.695,86</b> | <b>765.000,00</b>                                  | <b>1.414.940,02</b>                                                | <b>289.000,00</b>     | <b>17.227.196,33</b> |



**UNIVERSIDAD INTERNACIONAL DE ANDALUCÍA**  
ESTADO DE GASTOS  
CLASIFICACIÓN ECONÓMICA Y FUNCIONAL  
PROGRAMA 1000 DIRECCIÓN Y GESTIÓN

| CLASIFICACIÓN ECONÓMICA                                                          |                                                        | UNIDAD ORGANICA RESPONSABLE  |                              |                             |                                                          |                                    |                                        |                                     |                                     |                               |                                |                                   | CRÉDITO INICIAL     |
|----------------------------------------------------------------------------------|--------------------------------------------------------|------------------------------|------------------------------|-----------------------------|----------------------------------------------------------|------------------------------------|----------------------------------------|-------------------------------------|-------------------------------------|-------------------------------|--------------------------------|-----------------------------------|---------------------|
|                                                                                  |                                                        | 30.10<br>Gabinete del Rector | 30.11<br>Servicios Generales | 30.12<br>Secretaría General | 30.14<br>Vic. Calidad, Igualdad y Responsabilidad Social | 30.19<br>Vic. Transformac. Digital | 30.20<br>Sede Santa María de La Rábida | 30.21<br>Sede Antonio Machado Baeza | 30.22<br>Sede Tecnológica de Málaga | 30.23<br>Sede Cartuja Sevilla | 30.30<br>Oficina del Patronato | 30.31<br>Defensoria Universitaria |                     |
| <b>CAPÍTULO 1. GASTOS DE PERSONAL</b>                                            |                                                        | <b>0,00</b>                  | <b>7.814.124,77</b>          | <b>0,00</b>                 | <b>0,00</b>                                              | <b>0,00</b>                        | <b>0,00</b>                            | <b>0,00</b>                         | <b>0,00</b>                         | <b>0,00</b>                   | <b>0,00</b>                    | <b>0,00</b>                       | <b>7.814.124,77</b> |
| <b>Artículo 11. Personal eventual</b>                                            |                                                        | <b>0,00</b>                  | <b>199.144,75</b>            | <b>0,00</b>                 | <b>0,00</b>                                              | <b>0,00</b>                        | <b>0,00</b>                            | <b>0,00</b>                         | <b>0,00</b>                         | <b>0,00</b>                   | <b>0,00</b>                    | <b>0,00</b>                       | <b>199.144,75</b>   |
| 110                                                                              | Retribuciones básicas y otras remuneraciones           | 0,00                         | 199.144,75                   | 0,00                        | 0,00                                                     | 0,00                               | 0,00                                   | 0,00                                | 0,00                                | 0,00                          | 0,00                           | 0,00                              | 199.144,75          |
| 110.00                                                                           | Retribuciones básicas                                  | 0,00                         | 199.144,75                   | 0,00                        | 0,00                                                     | 0,00                               | 0,00                                   | 0,00                                | 0,00                                | 0,00                          | 0,00                           | 0,00                              | 199.144,75          |
| <b>Artículo 12. Funcionarios</b>                                                 |                                                        | <b>0,00</b>                  | <b>4.022.800,54</b>          | <b>0,00</b>                 | <b>0,00</b>                                              | <b>0,00</b>                        | <b>0,00</b>                            | <b>0,00</b>                         | <b>0,00</b>                         | <b>0,00</b>                   | <b>0,00</b>                    | <b>0,00</b>                       | <b>4.022.800,54</b> |
| 120                                                                              | Retribuciones básicas.                                 | 0,00                         | 1.769.525,78                 | 0,00                        | 0,00                                                     | 0,00                               | 0,00                                   | 0,00                                | 0,00                                | 0,00                          | 0,00                           | 0,00                              | 1.769.525,78        |
| 120.00                                                                           | Personal docente e investigador                        | 0,00                         | 17.473,89                    | 0,00                        | 0,00                                                     | 0,00                               | 0,00                                   | 0,00                                | 0,00                                | 0,00                          | 0,00                           | 0,00                              | 17.473,89           |
| 120.01                                                                           | Personal de administración y servicios                 | 0,00                         | 1.468.259,71                 | 0,00                        | 0,00                                                     | 0,00                               | 0,00                                   | 0,00                                | 0,00                                | 0,00                          | 0,00                           | 0,00                              | 1.468.259,71        |
| 120.05                                                                           | Trienios                                               | 0,00                         | 283.792,18                   | 0,00                        | 0,00                                                     | 0,00                               | 0,00                                   | 0,00                                | 0,00                                | 0,00                          | 0,00                           | 0,00                              | 283.792,18          |
| 121                                                                              | Retribuciones complementarias                          | 0,00                         | 2.253.274,76                 | 0,00                        | 0,00                                                     | 0,00                               | 0,00                                   | 0,00                                | 0,00                                | 0,00                          | 0,00                           | 0,00                              | 2.253.274,76        |
| 121.00                                                                           | Complemento de destino P.D.I.                          | 0,00                         | 19.188,98                    | 0,00                        | 0,00                                                     | 0,00                               | 0,00                                   | 0,00                                | 0,00                                | 0,00                          | 0,00                           | 0,00                              | 19.188,98           |
| 121.01                                                                           | Complemento de destino P.A.S.                          | 0,00                         | 932.158,56                   | 0,00                        | 0,00                                                     | 0,00                               | 0,00                                   | 0,00                                | 0,00                                | 0,00                          | 0,00                           | 0,00                              | 932.158,56          |
| 121.02                                                                           | Complemento específico P.D.I.                          | 0,00                         | 16.329,82                    | 0,00                        | 0,00                                                     | 0,00                               | 0,00                                   | 0,00                                | 0,00                                | 0,00                          | 0,00                           | 0,00                              | 16.329,82           |
| 121.03                                                                           | Complemento específico P.A.S.                          | 0,00                         | 1.285.597,40                 | 0,00                        | 0,00                                                     | 0,00                               | 0,00                                   | 0,00                                | 0,00                                | 0,00                          | 0,00                           | 0,00                              | 1.285.597,40        |
| <b>Artículo 13. Laborales</b>                                                    |                                                        | <b>0,00</b>                  | <b>830.673,36</b>            | <b>0,00</b>                 | <b>0,00</b>                                              | <b>0,00</b>                        | <b>0,00</b>                            | <b>0,00</b>                         | <b>0,00</b>                         | <b>0,00</b>                   | <b>0,00</b>                    | <b>0,00</b>                       | <b>830.673,36</b>   |
| 130                                                                              | Retribuciones básicas personal laboral fijo            | 0,00                         | 607.408,80                   | 0,00                        | 0,00                                                     | 0,00                               | 0,00                                   | 0,00                                | 0,00                                | 0,00                          | 0,00                           | 0,00                              | 607.408,80          |
| 130.01                                                                           | Retribuciones básicas P.A.S.                           | 0,00                         | 607.408,80                   | 0,00                        | 0,00                                                     | 0,00                               | 0,00                                   | 0,00                                | 0,00                                | 0,00                          | 0,00                           | 0,00                              | 607.408,80          |
| 131                                                                              | Otras remuneraciones personal laboral fijo             | 0,00                         | 223.264,56                   | 0,00                        | 0,00                                                     | 0,00                               | 0,00                                   | 0,00                                | 0,00                                | 0,00                          | 0,00                           | 0,00                              | 223.264,56          |
| 131.01                                                                           | Otras remuneraciones P.A.S.                            | 0,00                         | 223.264,56                   | 0,00                        | 0,00                                                     | 0,00                               | 0,00                                   | 0,00                                | 0,00                                | 0,00                          | 0,00                           | 0,00                              | 223.264,56          |
| <b>Artículo 15. Incentivos al rendimiento.</b>                                   |                                                        | <b>0,00</b>                  | <b>1.044.849,78</b>          | <b>0,00</b>                 | <b>0,00</b>                                              | <b>0,00</b>                        | <b>0,00</b>                            | <b>0,00</b>                         | <b>0,00</b>                         | <b>0,00</b>                   | <b>0,00</b>                    | <b>0,00</b>                       | <b>1.044.849,78</b> |
| 150                                                                              | Productividad                                          | 0,00                         | 1.044.849,78                 | 0,00                        | 0,00                                                     | 0,00                               | 0,00                                   | 0,00                                | 0,00                                | 0,00                          | 0,00                           | 0,00                              | 1.044.849,78        |
| 150.00                                                                           | Productividad por méritos investigadores               | 0,00                         | 15.779,73                    | 0,00                        | 0,00                                                     | 0,00                               | 0,00                                   | 0,00                                | 0,00                                | 0,00                          | 0,00                           | 0,00                              | 15.779,73           |
| 150.01                                                                           | Complementos autonómicos art. 66 L.O.U.                | 0,00                         | 32.767,37                    | 0,00                        | 0,00                                                     | 0,00                               | 0,00                                   | 0,00                                | 0,00                                | 0,00                          | 0,00                           | 0,00                              | 32.767,37           |
| 150.03                                                                           | Productividad P.A.S.                                   | 0,00                         | 996.302,68                   | 0,00                        | 0,00                                                     | 0,00                               | 0,00                                   | 0,00                                | 0,00                                | 0,00                          | 0,00                           | 0,00                              | 996.302,68          |
| <b>Artículo 16. Cuotas, prestaciones y gastos sociales a cargo del empleador</b> |                                                        | <b>0,00</b>                  | <b>1.716.656,34</b>          | <b>0,00</b>                 | <b>0,00</b>                                              | <b>0,00</b>                        | <b>0,00</b>                            | <b>0,00</b>                         | <b>0,00</b>                         | <b>0,00</b>                   | <b>0,00</b>                    | <b>0,00</b>                       | <b>1.716.656,34</b> |
| 160                                                                              | Cuotas Sociales                                        | 0,00                         | 1.616.694,31                 | 0,00                        | 0,00                                                     | 0,00                               | 0,00                                   | 0,00                                | 0,00                                | 0,00                          | 0,00                           | 0,00                              | 1.616.694,31        |
| 160.00                                                                           | Seguridad Social                                       | 0,00                         | 1.616.694,31                 | 0,00                        | 0,00                                                     | 0,00                               | 0,00                                   | 0,00                                | 0,00                                | 0,00                          | 0,00                           | 0,00                              | 1.616.694,31        |
| 162                                                                              | Prestaciones y gastos sociales del personal            | 0,00                         | 99.962,03                    | 0,00                        | 0,00                                                     | 0,00                               | 0,00                                   | 0,00                                | 0,00                                | 0,00                          | 0,00                           | 0,00                              | 99.962,03           |
| 162.05                                                                           | Acción social                                          | 0,00                         | 91.462,03                    | 0,00                        | 0,00                                                     | 0,00                               | 0,00                                   | 0,00                                | 0,00                                | 0,00                          | 0,00                           | 0,00                              | 91.462,03           |
| 162.06                                                                           | Seguros                                                | 0,00                         | 8.500,00                     | 0,00                        | 0,00                                                     | 0,00                               | 0,00                                   | 0,00                                | 0,00                                | 0,00                          | 0,00                           | 0,00                              | 8.500,00            |
| <b>CAPÍTULO 2. GASTOS CORRIENTES EN BIENES Y SERVICIOS</b>                       |                                                        | <b>439.972,40</b>            | <b>538.600,00</b>            | <b>138.032,14</b>           | <b>15.828,38</b>                                         | <b>700.616,12</b>                  | <b>686.467,61</b>                      | <b>674.775,00</b>                   | <b>299.466,38</b>                   | <b>433.602,65</b>             | <b>5.000,00</b>                | <b>2.000,00</b>                   | <b>3.934.360,68</b> |
| <b>Artículo 20. Arrendamientos y canones</b>                                     |                                                        | <b>0,00</b>                  | <b>2.000,00</b>              | <b>0,00</b>                 | <b>0,00</b>                                              | <b>113.991,92</b>                  | <b>5.700,00</b>                        | <b>6.400,00</b>                     | <b>117.182,00</b>                   | <b>111.563,94</b>             | <b>0,00</b>                    | <b>0,00</b>                       | <b>356.837,86</b>   |
| 202                                                                              | Arrendamiento de edificios y otras construcciones      | 0,00                         | 0,00                         | 0,00                        | 0,00                                                     | 0,00                               | 0,00                                   | 0,00                                | 113.982,00                          | 100.263,94                    | 0,00                           | 0,00                              | 214.245,94          |
| 202.00                                                                           | Arrendamiento de edificios y otras construcciones      | 0,00                         | 0,00                         | 0,00                        | 0,00                                                     | 0,00                               | 0,00                                   | 0,00                                | 113.982,00                          | 100.263,94                    | 0,00                           | 0,00                              | 214.245,94          |
| 204                                                                              | Arrendamiento de elementos de transporte               | 0,00                         | 0,00                         | 0,00                        | 0,00                                                     | 0,00                               | 100,00                                 | 0,00                                | 200,00                              | 0,00                          | 0,00                           | 0,00                              | 300,00              |
| 204.00                                                                           | Arrendamiento de elementos de transporte               | 0,00                         | 0,00                         | 0,00                        | 0,00                                                     | 0,00                               | 100,00                                 | 0,00                                | 200,00                              | 0,00                          | 0,00                           | 0,00                              | 300,00              |
| 205                                                                              | Arrendamiento de mobiliario y enseres                  | 0,00                         | 0,00                         | 0,00                        | 0,00                                                     | 0,00                               | 5.500,00                               | 6.400,00                            | 3.000,00                            | 11.300,00                     | 0,00                           | 0,00                              | 26.200,00           |
| 205.01                                                                           | Arrendamiento de equipos de oficina                    | 0,00                         | 0,00                         | 0,00                        | 0,00                                                     | 0,00                               | 5.500,00                               | 6.400,00                            | 3.000,00                            | 11.300,00                     | 0,00                           | 0,00                              | 26.200,00           |
| 206                                                                              | Arrendamiento de sistemas para procesos de información | 0,00                         | 0,00                         | 0,00                        | 0,00                                                     | 113.991,92                         | 0,00                                   | 0,00                                | 0,00                                | 0,00                          | 0,00                           | 0,00                              | 113.991,92          |
| 206.00                                                                           | Arrendamiento de sistemas para procesos de información | 0,00                         | 0,00                         | 0,00                        | 0,00                                                     | 113.991,92                         | 0,00                                   | 0,00                                | 0,00                                | 0,00                          | 0,00                           | 0,00                              | 113.991,92          |
| 209                                                                              | Cánones                                                | 0,00                         | 2.000,00                     | 0,00                        | 0,00                                                     | 0,00                               | 100,00                                 | 0,00                                | 0,00                                | 0,00                          | 0,00                           | 0,00                              | 2.100,00            |
| 209.00                                                                           | Cánones                                                | 0,00                         | 2.000,00                     | 0,00                        | 0,00                                                     | 0,00                               | 100,00                                 | 0,00                                | 0,00                                | 0,00                          | 0,00                           | 0,00                              | 2.100,00            |
| <b>Artículo 21. Reparaciones, mantenimiento y conservación</b>                   |                                                        | <b>0,00</b>                  | <b>0,00</b>                  | <b>0,00</b>                 | <b>0,00</b>                                              | <b>469.024,20</b>                  | <b>16.800,00</b>                       | <b>53.000,00</b>                    | <b>6.800,00</b>                     | <b>10.588,71</b>              | <b>0,00</b>                    | <b>0,00</b>                       | <b>556.212,91</b>   |
| 211                                                                              | Terrenos y bienes naturales                            | 0,00                         | 0,00                         | 0,00                        | 0,00                                                     | 0,00                               | 2.000,00                               | 0,00                                | 0,00                                | 0,00                          | 0,00                           | 0,00                              | 2.000,00            |
| 211.00                                                                           | Terrenos y bienes naturales                            | 0,00                         | 0,00                         | 0,00                        | 0,00                                                     | 0,00                               | 2.000,00                               | 0,00                                | 0,00                                | 0,00                          | 0,00                           | 0,00                              | 2.000,00            |
| 212                                                                              | Edificios y otras construcciones                       | 0,00                         | 0,00                         | 0,00                        | 0,00                                                     | 0,00                               | 10.000,00                              | 25.000,00                           | 0,00                                | 588,71                        | 0,00                           | 0,00                              | 35.588,71           |
| 212.00                                                                           | Edificios y otras construcciones                       | 0,00                         | 0,00                         | 0,00                        | 0,00                                                     | 0,00                               | 10.000,00                              | 25.000,00                           | 0,00                                | 588,71                        | 0,00                           | 0,00                              | 35.588,71           |
| 213                                                                              | Maquinaria, instalaciones y utillaje                   | 0,00                         | 0,00                         | 0,00                        | 0,00                                                     | 0,00                               | 3.000,00                               | 27.000,00                           | 6.000,00                            | 10.000,00                     | 0,00                           | 0,00                              | 46.000,00           |
| 213.00                                                                           | Maquinaria                                             | 0,00                         | 0,00                         | 0,00                        | 0,00                                                     | 0,00                               | 1.000,00                               | 5.000,00                            | 0,00                                | 0,00                          | 0,00                           | 0,00                              | 6.000,00            |
| 213.01                                                                           | Instalaciones                                          | 0,00                         | 0,00                         | 0,00                        | 0,00                                                     | 0,00                               | 2.000,00                               | 22.000,00                           | 6.000,00                            | 10.000,00                     | 0,00                           | 0,00                              | 40.000,00           |
| 214                                                                              | Elementos de Transporte                                | 0,00                         | 0,00                         | 0,00                        | 0,00                                                     | 0,00                               | 800,00                                 | 0,00                                | 0,00                                | 0,00                          | 0,00                           | 0,00                              | 800,00              |
| 214.00                                                                           | Elementos de Transporte                                | 0,00                         | 0,00                         | 0,00                        | 0,00                                                     | 0,00                               | 800,00                                 | 0,00                                | 0,00                                | 0,00                          | 0,00                           | 0,00                              | 800,00              |
| 215                                                                              | Mobiliario y Enseres                                   | 0,00                         | 0,00                         | 0,00                        | 0,00                                                     | 0,00                               | 1.000,00                               | 1.000,00                            | 800,00                              | 0,00                          | 0,00                           | 0,00                              | 2.800,00            |
| 215.00                                                                           | Mobiliario y Enseres                                   | 0,00                         | 0,00                         | 0,00                        | 0,00                                                     | 0,00                               | 1.000,00                               | 1.000,00                            | 800,00                              | 0,00                          | 0,00                           | 0,00                              | 2.800,00            |
| 216                                                                              | Sistemas para procesos de información                  | 0,00                         | 0,00                         | 0,00                        | 0,00                                                     | 469.024,20                         | 0,00                                   | 0,00                                | 0,00                                | 0,00                          | 0,00                           | 0,00                              | 469.024,20          |



Documento firmado digitalmente por:  
 María José Trigueros Martín (16/01/2024 14:07 CET)  
<https://services.viafirma.com/inbox/app/unia/vi/F9C0-HJRC0-ITCX-D9P1>



UNIVERSIDAD INTERNACIONAL DE ANDALUCÍA  
ESTADO DE GASTOS  
CLASIFICACIÓN ECONÓMICA Y FUNCIONAL  
PROGRAMA 1000 DIRECCIÓN Y GESTIÓN

|                         |                                                                | UNIDAD ORGANICA RESPONSABLE  |                              |                             |                                                          |                                    |                                        |                                     |                                     |                               |                                |                                   |                     |
|-------------------------|----------------------------------------------------------------|------------------------------|------------------------------|-----------------------------|----------------------------------------------------------|------------------------------------|----------------------------------------|-------------------------------------|-------------------------------------|-------------------------------|--------------------------------|-----------------------------------|---------------------|
| CLASIFICACIÓN ECONÓMICA |                                                                | 30.10<br>Gabinete del Rector | 30.11<br>Servicios Generales | 30.12<br>Secretaría General | 30.14<br>Vic. Calidad, Igualdad y Responsabilidad Social | 30.19<br>Vic. Transformac. Digital | 30.20<br>Sede Santa María de La Rábida | 30.21<br>Sede Antonio Machado Baeza | 30.22<br>Sede Tecnológica de Málaga | 30.23<br>Sede Cartuja Sevilla | 30.30<br>Oficina del Patronato | 30.31<br>Defensoria Universitaria | CRÉDITO INICIAL     |
| 216.00                  | Sistemas para procesos de información                          | 0,00                         | 0,00                         | 0,00                        | 0,00                                                     | 469.024,20                         | 0,00                                   | 0,00                                | 0,00                                | 0,00                          | 0,00                           | 0,00                              | 469.024,20          |
|                         | <b>Artículo 22. Material, suministros y otros</b>              | <b>409.972,40</b>            | <b>445.100,00</b>            | <b>138.032,14</b>           | <b>15.828,38</b>                                         | <b>117.600,00</b>                  | <b>650.467,61</b>                      | <b>599.375,00</b>                   | <b>162.484,38</b>                   | <b>279.450,00</b>             | <b>5.000,00</b>                | <b>1.000,00</b>                   | <b>2.824.309,91</b> |
| 220                     | Material de oficina                                            | 89,00                        | 8.500,00                     | 0,00                        | 0,00                                                     | 0,00                               | 12.900,00                              | 8.000,00                            | 5.500,00                            | 22.700,00                     | 0,00                           | 0,00                              | 57.689,00           |
| 220.00                  | Material de oficina ordinario no inventariable                 | 0,00                         | 5.000,00                     | 0,00                        | 0,00                                                     | 0,00                               | 8.700,00                               | 4.000,00                            | 5.000,00                            | 21.000,00                     | 0,00                           | 0,00                              | 43.700,00           |
|                         | 220.00.01 Material ordinario de oficina                        | 0,00                         | 2.500,00                     | 0,00                        | 0,00                                                     | 0,00                               | 3.200,00                               | 1.000,00                            | 2.500,00                            | 3.500,00                      | 0,00                           | 0,00                              | 12.700,00           |
|                         | 220.00.02 Material de reprografía e imprenta                   | 0,00                         | 2.500,00                     | 0,00                        | 0,00                                                     | 0,00                               | 0,00                                   | 0,00                                | 0,00                                | 0,00                          | 0,00                           | 0,00                              | 2.500,00            |
|                         | 220.00.03 Material fotocopias                                  | 0,00                         | 0,00                         | 0,00                        | 0,00                                                     | 0,00                               | 5.500,00                               | 3.000,00                            | 2.500,00                            | 17.500,00                     | 0,00                           | 0,00                              | 28.500,00           |
| 220.01                  | Prensa, revistas, libros y otras publicaciones                 | 89,00                        | 3.500,00                     | 0,00                        | 0,00                                                     | 0,00                               | 600,00                                 | 1.000,00                            | 0,00                                | 1.200,00                      | 0,00                           | 0,00                              | 6.389,00            |
| 220.02                  | Material informático no inventariable                          | 0,00                         | 0,00                         | 0,00                        | 0,00                                                     | 0,00                               | 3.600,00                               | 3.000,00                            | 500,00                              | 500,00                        | 0,00                           | 0,00                              | 7.600,00            |
| 221                     | Suministros                                                    | 150,00                       | 9.100,00                     | 0,00                        | 0,00                                                     | 0,00                               | 124.500,00                             | 135.100,00                          | 19.600,00                           | 56.250,00                     | 0,00                           | 0,00                              | 344.700,00          |
| 221.00                  | Energía eléctrica                                              | 0,00                         | 0,00                         | 0,00                        | 0,00                                                     | 0,00                               | 85.000,00                              | 120.000,00                          | 18.000,00                           | 50.000,00                     | 0,00                           | 0,00                              | 273.000,00          |
| 221.01                  | Agua                                                           | 0,00                         | 0,00                         | 0,00                        | 0,00                                                     | 0,00                               | 4.000,00                               | 3.500,00                            | 0,00                                | 0,00                          | 0,00                           | 0,00                              | 7.500,00            |
| 221.02                  | Gas                                                            | 0,00                         | 0,00                         | 0,00                        | 0,00                                                     | 0,00                               | 21.000,00                              | 0,00                                | 0,00                                | 0,00                          | 0,00                           | 0,00                              | 21.000,00           |
| 221.03                  | Combustible                                                    | 0,00                         | 0,00                         | 0,00                        | 0,00                                                     | 0,00                               | 1.200,00                               | 300,00                              | 0,00                                | 0,00                          | 0,00                           | 0,00                              | 1.500,00            |
| 221.05                  | Productos alimenticios                                         | 100,00                       | 0,00                         | 0,00                        | 0,00                                                     | 0,00                               | 1.000,00                               | 500,00                              | 1.000,00                            | 1.500,00                      | 0,00                           | 0,00                              | 4.100,00            |
| 221.06                  | Productos farmacéuticos y material sanitario                   | 50,00                        | 7.000,00                     | 0,00                        | 0,00                                                     | 0,00                               | 300,00                                 | 500,00                              | 100,00                              | 250,00                        | 0,00                           | 0,00                              | 8.200,00            |
| 221.07                  | Material docente                                               | 0,00                         | 0,00                         | 0,00                        | 0,00                                                     | 0,00                               | 500,00                                 | 0,00                                | 0,00                                | 0,00                          | 0,00                           | 0,00                              | 500,00              |
| 221.08                  | Material deportivo, didáctico y cultural                       | 0,00                         | 0,00                         | 0,00                        | 0,00                                                     | 0,00                               | 0,00                                   | 300,00                              | 0,00                                | 0,00                          | 0,00                           | 0,00                              | 300,00              |
| 221.12                  | Material electrónico, eléctrico y de comunicaciones            | 0,00                         | 100,00                       | 0,00                        | 0,00                                                     | 0,00                               | 3.500,00                               | 3.000,00                            | 500,00                              | 500,00                        | 0,00                           | 0,00                              | 7.600,00            |
| 221.99                  | Otros Suministros                                              | 0,00                         | 2.000,00                     | 0,00                        | 0,00                                                     | 0,00                               | 8.000,00                               | 7.000,00                            | 0,00                                | 4.000,00                      | 0,00                           | 0,00                              | 21.000,00           |
| 222                     | Comunicaciones                                                 | 0,00                         | 70.000,00                    | 0,00                        | 0,00                                                     | 0,00                               | 1.000,00                               | 500,00                              | 2.500,00                            | 2.500,00                      | 0,00                           | 0,00                              | 76.500,00           |
| 222.00                  | Telefónicas                                                    | 0,00                         | 70.000,00                    | 0,00                        | 0,00                                                     | 0,00                               | 0,00                                   | 0,00                                | 0,00                                | 0,00                          | 0,00                           | 0,00                              | 70.000,00           |
| 222.01                  | Postales                                                       | 0,00                         | 0,00                         | 0,00                        | 0,00                                                     | 0,00                               | 1.000,00                               | 500,00                              | 2.500,00                            | 2.500,00                      | 0,00                           | 0,00                              | 6.500,00            |
| 223                     | Transportes                                                    | 0,00                         | 0,00                         | 0,00                        | 0,00                                                     | 0,00                               | 100,00                                 | 0,00                                | 0,00                                | 0,00                          | 0,00                           | 0,00                              | 100,00              |
| 223.00                  | Transportes                                                    | 0,00                         | 0,00                         | 0,00                        | 0,00                                                     | 0,00                               | 100,00                                 | 0,00                                | 0,00                                | 0,00                          | 0,00                           | 0,00                              | 100,00              |
| 224                     | Primas de seguros                                              | 0,00                         | 34.000,00                    | 0,00                        | 0,00                                                     | 0,00                               | 1.250,00                               | 0,00                                | 0,00                                | 1.500,00                      | 0,00                           | 0,00                              | 36.750,00           |
| 224.00                  | Edificios y otras construcciones                               | 0,00                         | 19.000,00                    | 0,00                        | 0,00                                                     | 0,00                               | 0,00                                   | 0,00                                | 0,00                                | 0,00                          | 0,00                           | 0,00                              | 19.000,00           |
| 224.01                  | Elementos de Transporte                                        | 0,00                         | 0,00                         | 0,00                        | 0,00                                                     | 0,00                               | 1.250,00                               | 0,00                                | 0,00                                | 1.500,00                      | 0,00                           | 0,00                              | 2.750,00            |
| 224.09                  | Otros riesgos                                                  | 0,00                         | 15.000,00                    | 0,00                        | 0,00                                                     | 0,00                               | 0,00                                   | 0,00                                | 0,00                                | 0,00                          | 0,00                           | 0,00                              | 15.000,00           |
| 225                     | Tributos                                                       | 0,00                         | 1.500,00                     | 0,00                        | 0,00                                                     | 0,00                               | 300,00                                 | 275,00                              | 6.000,00                            | 1.200,00                      | 0,00                           | 0,00                              | 9.275,00            |
| 225.00                  | Estatales                                                      | 0,00                         | 1.000,00                     | 0,00                        | 0,00                                                     | 0,00                               | 0,00                                   | 0,00                                | 0,00                                | 0,00                          | 0,00                           | 0,00                              | 1.000,00            |
| 225.01                  | Locales                                                        | 0,00                         | 500,00                       | 0,00                        | 0,00                                                     | 0,00                               | 300,00                                 | 275,00                              | 6.000,00                            | 1.200,00                      | 0,00                           | 0,00                              | 8.275,00            |
| 226                     | Gastos diversos                                                | 341.233,40                   | 83.500,00                    | 0,00                        | 3.440,00                                                 | 0,00                               | 43.000,00                              | 8.000,00                            | 11.000,00                           | 2.500,00                      | 0,00                           | 0,00                              | 492.673,40          |
| 226.01                  | Atenciones protocolarias y representativas                     | 54.000,00                    | 5.000,00                     | 0,00                        | 0,00                                                     | 0,00                               | 5.000,00                               | 4.000,00                            | 8.000,00                            | 0,00                          | 0,00                           | 0,00                              | 76.000,00           |
| 226.02                  | Información, divulgación y publicidad                          | 277.233,40                   | 2.000,00                     | 0,00                        | 0,00                                                     | 0,00                               | 0,00                                   | 1.000,00                            | 0,00                                | 0,00                          | 0,00                           | 0,00                              | 280.233,40          |
|                         | 226.02.00 Publicidad en medios de comunicación                 | 274.933,40                   | 0,00                         | 0,00                        | 0,00                                                     | 0,00                               | 0,00                                   | 1.000,00                            | 0,00                                | 0,00                          | 0,00                           | 0,00                              | 275.933,40          |
|                         | 226.02.09 Otros gastos de informació, divulgación y publicidad | 2.300,00                     | 2.000,00                     | 0,00                        | 0,00                                                     | 0,00                               | 0,00                                   | 0,00                                | 0,00                                | 0,00                          | 0,00                           | 0,00                              | 4.300,00            |
| 226.03                  | Jurídicos, contenciosos                                        | 0,00                         | 1.500,00                     | 0,00                        | 0,00                                                     | 0,00                               | 0,00                                   | 0,00                                | 0,00                                | 0,00                          | 0,00                           | 0,00                              | 1.500,00            |
| 226.04                  | Formación y perfeccionamiento del personal                     | 0,00                         | 52.000,00                    | 0,00                        | 540,00                                                   | 0,00                               | 30.000,00                              | 0,00                                | 0,00                                | 0,00                          | 0,00                           | 0,00                              | 82.540,00           |
| 226.06                  | Reuniones, conferencias y cursos                               | 5.000,00                     | 15.000,00                    | 0,00                        | 0,00                                                     | 0,00                               | 0,00                                   | 0,00                                | 0,00                                | 0,00                          | 0,00                           | 0,00                              | 20.000,00           |
|                         | 226.06.09 Otras reuniones                                      | 5.000,00                     | 15.000,00                    | 0,00                        | 0,00                                                     | 0,00                               | 0,00                                   | 0,00                                | 0,00                                | 0,00                          | 0,00                           | 0,00                              | 20.000,00           |
| 226.07                  | Oposiciones y pruebas selectivas                               | 0,00                         | 5.000,00                     | 0,00                        | 0,00                                                     | 0,00                               | 0,00                                   | 0,00                                | 0,00                                | 0,00                          | 0,00                           | 0,00                              | 5.000,00            |
| 226.08                  | Premios, concursos y certámenes                                | 0,00                         | 0,00                         | 0,00                        | 2.000,00                                                 | 0,00                               | 0,00                                   | 0,00                                | 0,00                                | 0,00                          | 0,00                           | 0,00                              | 2.000,00            |
| 226.99                  | Otros                                                          | 5.000,00                     | 3.000,00                     | 0,00                        | 900,00                                                   | 0,00                               | 8.000,00                               | 3.000,00                            | 3.000,00                            | 2.500,00                      | 0,00                           | 0,00                              | 25.400,00           |
| 227                     | Trabajos realizados por otras empresas y profesionales         | 68.500,00                    | 238.500,00                   | 138.032,14                  | 12.388,38                                                | 117.600,00                         | 467.417,61                             | 447.500,00                          | 117.884,38                          | 192.800,00                    | 5.000,00                       | 1.000,00                          | 1.806.622,51        |
| 227.00                  | Limpieza y aseo                                                | 0,00                         | 0,00                         | 0,00                        | 0,00                                                     | 0,00                               | 110.000,00                             | 130.000,00                          | 30.000,00                           | 110.000,00                    | 0,00                           | 0,00                              | 380.000,00          |
| 227.01                  | Seguridad                                                      | 0,00                         | 0,00                         | 0,00                        | 0,00                                                     | 0,00                               | 210.000,00                             | 60.000,00                           | 55.000,00                           | 52.000,00                     | 0,00                           | 0,00                              | 377.000,00          |
| 227.03                  | Postales o similares                                           | 0,00                         | 0,00                         | 0,00                        | 0,00                                                     | 0,00                               | 1.000,00                               | 500,00                              | 884,38                              | 800,00                        | 0,00                           | 0,00                              | 3.184,38            |
| 227.04                  | Custodia, depósito y almacenaje                                | 0,00                         | 500,00                       | 0,00                        | 0,00                                                     | 0,00                               | 0,00                                   | 0,00                                | 0,00                                | 0,00                          | 0,00                           | 0,00                              | 500,00              |
| 227.06                  | Estudios y trabajos técnicos                                   | 50.500,00                    | 150.000,00                   | 138.032,14                  | 12.388,38                                                | 117.600,00                         | 0,00                                   | 35.000,00                           | 20.000,00                           | 1.000,00                      | 5.000,00                       | 1.000,00                          | 530.520,52          |
| 227.08                  | Servicios de jardinería                                        | 0,00                         | 0,00                         | 0,00                        | 0,00                                                     | 0,00                               | 30.000,00                              | 22.000,00                           | 0,00                                | 0,00                          | 0,00                           | 0,00                              | 52.000,00           |
| 227.99                  | Otros                                                          | 18.000,00                    | 88.000,00                    | 0,00                        | 0,00                                                     | 0,00                               | 116.417,61                             | 200.000,00                          | 12.000,00                           | 29.000,00                     | 0,00                           | 0,00                              | 463.417,61          |
|                         | <b>Artículo 23. Indemnizaciones por razón del servicio</b>     | <b>30.000,00</b>             | <b>91.500,00</b>             | <b>0,00</b>                 | <b>0,00</b>                                              | <b>0,00</b>                        | <b>13.500,00</b>                       | <b>16.000,00</b>                    | <b>13.000,00</b>                    | <b>32.000,00</b>              | <b>0,00</b>                    | <b>1.000,00</b>                   | <b>197.000,00</b>   |
| 230                     | Dietas                                                         | 15.000,00                    | 37.000,00                    | 0,00                        | 0,00                                                     | 0,00                               | 7.500,00                               | 8.000,00                            | 7.000,00                            | 15.000,00                     | 0,00                           | 500,00                            | 90.000,00           |
| 230.00                  | Dietas                                                         | 15.000,00                    | 37.000,00                    | 0,00                        | 0,00                                                     | 0,00                               | 7.500,00                               | 8.000,00                            | 7.000,00                            | 15.000,00                     | 0,00                           | 500,00                            | 90.000,00           |



Documento firmado digitalmente por:  
 María José Trigueros Martín (16/01/2024 14:07 CET)  
<https://services.viafirma.com/inbox/app/uniaia/viF9C0-HJRC0-ITCX-D9P1>





UNIVERSIDAD INTERNACIONAL DE ANDALUCÍA  
ESTADO DE GASTOS  
CLASIFICACIÓN ECONÓMICA Y FUNCIONAL  
PROGRAMA 1000 DIRECCIÓN Y GESTIÓN

|                         |                                                                   | UNIDAD ORGANICA RESPONSABLE |                     |                    |                                                 |                           |                               |                            |                            |                      |                       |                          |                      |
|-------------------------|-------------------------------------------------------------------|-----------------------------|---------------------|--------------------|-------------------------------------------------|---------------------------|-------------------------------|----------------------------|----------------------------|----------------------|-----------------------|--------------------------|----------------------|
| CLASIFICACIÓN ECONÓMICA |                                                                   | 30.10                       | 30.11               | 30.12              | 30.14                                           | 30.19                     | 30.20                         | 30.21                      | 30.22                      | 30.23                | 30.30                 | 30.31                    | CRÉDITO INICIAL      |
|                         |                                                                   | Gabinete del Rector         | Servicios Generales | Secretaría General | Vic. Calidad, Igualdad y Responsabilidad Social | Vic. Transformac. Digital | Sede Santa María de La Rábida | Sede Antonio Machado Baeza | Sede Tecnológica de Málaga | Sede Cartuja Sevilla | Oficina del Patronato | Defensoría Universitaria |                      |
|                         | 230.00.01 Dietas Rector                                           | 15.000,00                   | 0,00                | 0,00               | 0,00                                            | 0,00                      | 0,00                          | 0,00                       | 0,00                       | 0,00                 | 0,00                  | 0,00                     | 15.000,00            |
|                         | 230.00.02 Dietas cargos académicos                                | 0,00                        | 30.000,00           | 0,00               | 0,00                                            | 0,00                      | 0,00                          | 0,00                       | 0,00                       | 0,00                 | 0,00                  | 500,00                   | 30.500,00            |
|                         | 230.00.03 Dietas PAS                                              | 0,00                        | 7.000,00            | 0,00               | 0,00                                            | 0,00                      | 7.500,00                      | 8.000,00                   | 7.000,00                   | 15.000,00            | 0,00                  | 0,00                     | 44.500,00            |
| 231                     | Locomoción                                                        | 15.000,00                   | 44.500,00           | 0,00               | 0,00                                            | 0,00                      | 6.000,00                      | 8.000,00                   | 6.000,00                   | 17.000,00            | 0,00                  | 500,00                   | 97.000,00            |
| 231.00                  | Locomoción                                                        | 15.000,00                   | 44.500,00           | 0,00               | 0,00                                            | 0,00                      | 6.000,00                      | 8.000,00                   | 6.000,00                   | 17.000,00            | 0,00                  | 500,00                   | 97.000,00            |
|                         | 231.00.01 Locomoción Rector                                       | 15.000,00                   | 0,00                | 0,00               | 0,00                                            | 0,00                      | 0,00                          | 0,00                       | 0,00                       | 0,00                 | 0,00                  | 0,00                     | 15.000,00            |
|                         | 231.00.02 Locomoción cargos académicos                            | 0,00                        | 40.000,00           | 0,00               | 0,00                                            | 0,00                      | 0,00                          | 0,00                       | 0,00                       | 0,00                 | 0,00                  | 500,00                   | 40.500,00            |
|                         | 231.00.03 Locomoción PAS                                          | 0,00                        | 4.500,00            | 0,00               | 0,00                                            | 0,00                      | 6.000,00                      | 8.000,00                   | 6.000,00                   | 17.000,00            | 0,00                  | 0,00                     | 41.500,00            |
| 233                     | Otras indemnizaciones                                             | 0,00                        | 10.000,00           | 0,00               | 0,00                                            | 0,00                      | 0,00                          | 0,00                       | 0,00                       | 0,00                 | 0,00                  | 0,00                     | 10.000,00            |
| 233.00                  | Otras indemnizaciones                                             | 0,00                        | 10.000,00           | 0,00               | 0,00                                            | 0,00                      | 0,00                          | 0,00                       | 0,00                       | 0,00                 | 0,00                  | 0,00                     | 10.000,00            |
|                         | <b>CAPÍTULO 3. GASTOS FINANCIEROS</b>                             | <b>0,00</b>                 | <b>16.000,00</b>    | <b>0,00</b>        | <b>0,00</b>                                     | <b>0,00</b>               | <b>0,00</b>                   | <b>0,00</b>                | <b>0,00</b>                | <b>0,00</b>          | <b>0,00</b>           | <b>0,00</b>              | <b>16.000,00</b>     |
|                         | <b>Artículo 34. De depósitos, fianzas y otros</b>                 | <b>0,00</b>                 | <b>16.000,00</b>    | <b>0,00</b>        | <b>0,00</b>                                     | <b>0,00</b>               | <b>0,00</b>                   | <b>0,00</b>                | <b>0,00</b>                | <b>0,00</b>          | <b>0,00</b>           | <b>0,00</b>              | <b>16.000,00</b>     |
| 342                     | Intereses de demora                                               | 0,00                        | 5.000,00            | 0,00               | 0,00                                            | 0,00                      | 0,00                          | 0,00                       | 0,00                       | 0,00                 | 0,00                  | 0,00                     | 5.000,00             |
| 342.00                  | Intereses de demora                                               | 0,00                        | 5.000,00            | 0,00               | 0,00                                            | 0,00                      | 0,00                          | 0,00                       | 0,00                       | 0,00                 | 0,00                  | 0,00                     | 5.000,00             |
| 349                     | Otros gastos financieros                                          | 0,00                        | 11.000,00           | 0,00               | 0,00                                            | 0,00                      | 0,00                          | 0,00                       | 0,00                       | 0,00                 | 0,00                  | 0,00                     | 11.000,00            |
| 349.00                  | Gastos y comisiones bancarias                                     | 0,00                        | 10.000,00           | 0,00               | 0,00                                            | 0,00                      | 0,00                          | 0,00                       | 0,00                       | 0,00                 | 0,00                  | 0,00                     | 10.000,00            |
| 349.01                  | Otras diferencias negativas del cambio                            | 0,00                        | 1.000,00            | 0,00               | 0,00                                            | 0,00                      | 0,00                          | 0,00                       | 0,00                       | 0,00                 | 0,00                  | 0,00                     | 1.000,00             |
|                         | <b>CAPÍTULO 4. TRANSFERENCIAS CORRIENTES</b>                      | <b>0,00</b>                 | <b>356.000,00</b>   | <b>0,00</b>        | <b>2.475,00</b>                                 | <b>0,00</b>               | <b>0,00</b>                   | <b>0,00</b>                | <b>0,00</b>                | <b>0,00</b>          | <b>0,00</b>           | <b>0,00</b>              | <b>358.475,00</b>    |
|                         | <b>Artículo 44. A empresas públicas y otros entes públicos</b>    | <b>0,00</b>                 | <b>310.000,00</b>   | <b>0,00</b>        | <b>0,00</b>                                     | <b>0,00</b>               | <b>0,00</b>                   | <b>0,00</b>                | <b>0,00</b>                | <b>0,00</b>          | <b>0,00</b>           | <b>0,00</b>              | <b>310.000,00</b>    |
| 441                     | A universidades públicas                                          | 0,00                        | 310.000,00          | 0,00               | 0,00                                            | 0,00                      | 0,00                          | 0,00                       | 0,00                       | 0,00                 | 0,00                  | 0,00                     | 310.000,00           |
| 441.00                  | A universidades públicas                                          | 0,00                        | 310.000,00          | 0,00               | 0,00                                            | 0,00                      | 0,00                          | 0,00                       | 0,00                       | 0,00                 | 0,00                  | 0,00                     | 310.000,00           |
|                         | <b>Artículo 48. A familias e instituciones sin fines de lucro</b> | <b>0,00</b>                 | <b>45.000,00</b>    | <b>0,00</b>        | <b>2.475,00</b>                                 | <b>0,00</b>               | <b>0,00</b>                   | <b>0,00</b>                | <b>0,00</b>                | <b>0,00</b>          | <b>0,00</b>           | <b>0,00</b>              | <b>47.475,00</b>     |
| 484                     | Convenios con otras instituciones                                 | 0,00                        | 45.000,00           | 0,00               | 2.475,00                                        | 0,00                      | 0,00                          | 0,00                       | 0,00                       | 0,00                 | 0,00                  | 0,00                     | 47.475,00            |
| 484.01                  | Convenios con entes públicos                                      | 0,00                        | 15.000,00           | 0,00               | 0,00                                            | 0,00                      | 0,00                          | 0,00                       | 0,00                       | 0,00                 | 0,00                  | 0,00                     | 15.000,00            |
| 484.02                  | Convenios con entes privados                                      | 0,00                        | 30.000,00           | 0,00               | 2.475,00                                        | 0,00                      | 0,00                          | 0,00                       | 0,00                       | 0,00                 | 0,00                  | 0,00                     | 32.475,00            |
|                         | <b>Artículo 49: Al Exterior</b>                                   | <b>0,00</b>                 | <b>1.000,00</b>     | <b>0,00</b>        | <b>0,00</b>                                     | <b>0,00</b>               | <b>0,00</b>                   | <b>0,00</b>                | <b>0,00</b>                | <b>0,00</b>          | <b>0,00</b>           | <b>0,00</b>              | <b>1.000,00</b>      |
| 490                     | Cuotas y contribuciones a organismos internacionales              | 0,00                        | 1.000,00            | 0,00               | 0,00                                            | 0,00                      | 0,00                          | 0,00                       | 0,00                       | 0,00                 | 0,00                  | 0,00                     | 1.000,00             |
| 490.00                  | Cuotas y contribuciones a organismos internacionales              | 0,00                        | 1.000,00            | 0,00               | 0,00                                            | 0,00                      | 0,00                          | 0,00                       | 0,00                       | 0,00                 | 0,00                  | 0,00                     | 1.000,00             |
|                         | <b>CAPÍTULO 5. FONDO DE CONTINGENCIA Y OTROS FONDOS</b>           | <b>0,00</b>                 | <b>75.000,00</b>    | <b>0,00</b>        | <b>0,00</b>                                     | <b>0,00</b>               | <b>0,00</b>                   | <b>0,00</b>                | <b>0,00</b>                | <b>0,00</b>          | <b>0,00</b>           | <b>0,00</b>              | <b>75.000,00</b>     |
|                         | <b>Artículo 50. Fondo de contingencia</b>                         | <b>0,00</b>                 | <b>75.000,00</b>    | <b>0,00</b>        | <b>0,00</b>                                     | <b>0,00</b>               | <b>0,00</b>                   | <b>0,00</b>                | <b>0,00</b>                | <b>0,00</b>          | <b>0,00</b>           | <b>0,00</b>              | <b>75.000,00</b>     |
| 500                     | Fondo de contingencia                                             | 0,00                        | 75.000,00           | 0,00               | 0,00                                            | 0,00                      | 0,00                          | 0,00                       | 0,00                       | 0,00                 | 0,00                  | 0,00                     | 75.000,00            |
| 500.00                  | Fondo de contingencia                                             | 0,00                        | 75.000,00           | 0,00               | 0,00                                            | 0,00                      | 0,00                          | 0,00                       | 0,00                       | 0,00                 | 0,00                  | 0,00                     | 75.000,00            |
|                         | <b>CAPÍTULO 6. INVERSIONES REALES</b>                             | <b>0,00</b>                 | <b>191.600,00</b>   | <b>0,00</b>        | <b>0,00</b>                                     | <b>0,00</b>               | <b>0,00</b>                   | <b>0,00</b>                | <b>0,00</b>                | <b>0,00</b>          | <b>0,00</b>           | <b>0,00</b>              | <b>191.600,00</b>    |
|                         | <b>Artículo 60. Inversión nueva</b>                               | <b>0,00</b>                 | <b>191.600,00</b>   | <b>0,00</b>        | <b>0,00</b>                                     | <b>0,00</b>               | <b>0,00</b>                   | <b>0,00</b>                | <b>0,00</b>                | <b>0,00</b>          | <b>0,00</b>           | <b>0,00</b>              | <b>191.600,00</b>    |
| 602                     | Edificios y otras construcciones                                  | 0,00                        | 25.500,00           | 0,00               | 0,00                                            | 0,00                      | 0,00                          | 0,00                       | 0,00                       | 0,00                 | 0,00                  | 0,00                     | 25.500,00            |
| 602.00                  | Edificios y otras construcciones                                  | 0,00                        | 25.500,00           | 0,00               | 0,00                                            | 0,00                      | 0,00                          | 0,00                       | 0,00                       | 0,00                 | 0,00                  | 0,00                     | 25.500,00            |
| 605                     | Mobiliario y enseres                                              | 0,00                        | 123.100,00          | 0,00               | 0,00                                            | 0,00                      | 0,00                          | 0,00                       | 0,00                       | 0,00                 | 0,00                  | 0,00                     | 123.100,00           |
| 605.00                  | Mobiliario                                                        | 0,00                        | 123.100,00          | 0,00               | 0,00                                            | 0,00                      | 0,00                          | 0,00                       | 0,00                       | 0,00                 | 0,00                  | 0,00                     | 123.100,00           |
| 606                     | Sistemas para procesos de información                             | 0,00                        | 43.000,00           | 0,00               | 0,00                                            | 0,00                      | 0,00                          | 0,00                       | 0,00                       | 0,00                 | 0,00                  | 0,00                     | 43.000,00            |
| 606.00                  | Sistemas para procesos de información                             | 0,00                        | 43.000,00           | 0,00               | 0,00                                            | 0,00                      | 0,00                          | 0,00                       | 0,00                       | 0,00                 | 0,00                  | 0,00                     | 43.000,00            |
|                         | <b>TOTAL</b>                                                      | <b>439.972,40</b>           | <b>8.991.324,77</b> | <b>138.032,14</b>  | <b>18.303,38</b>                                | <b>700.616,12</b>         | <b>686.467,61</b>             | <b>674.775,00</b>          | <b>299.466,38</b>          | <b>433.602,65</b>    | <b>5.000,00</b>       | <b>2.000,00</b>          | <b>12.389.560,45</b> |

UNIVERSIDAD INTERNACIONAL DE ANDALUCÍA

Documento firmado digitalmente por:  
 María José Trigueros Martín (16/01/2024 14:07 CET)  
<https://services.viafirma.com/inbox/app/unia/vi/F9C0-HJRC0-17CX-D9P1>





**UNIVERSIDAD INTERNACIONAL DE ANDALUCÍA**  
**ESTADO DE GASTOS**  
**CLASIFICACIÓN ORGÁNICA Y FUNCIONAL**  
**PROGRAMA 2000. DOCENCIA**

| CLASIFICACIÓN ECONÓMICA                                    |                                                          | UNIDAD ORGÁNICA RESPONSABLE |                                                 |                     |
|------------------------------------------------------------|----------------------------------------------------------|-----------------------------|-------------------------------------------------|---------------------|
|                                                            |                                                          | 30.15<br>Vic. Postgrado     | 30.16<br>Vic. Formación<br>Permanente y Cultura | CRÉDITO<br>INICIAL  |
| <b>CAPÍTULO 2. GASTOS CORRIENTES EN BIENES Y SERVICIOS</b> |                                                          | <b>1.752.615,86</b>         | <b>616.080,00</b>                               | <b>2.368.695,86</b> |
| <b>Artículo 22. Material, suministros y otros</b>          |                                                          | <b>1.752.615,86</b>         | <b>616.080,00</b>                               | <b>2.368.695,86</b> |
| 226                                                        | Gastos diversos                                          | 1.752.615,86                | 616.080,00                                      | 2.368.695,86        |
| 226.06                                                     | <i>Reuniones, conferencias y cursos</i>                  | 1.752.615,86                | 616.080,00                                      | 2.368.695,86        |
|                                                            | <i>226.06.00 Actividad académica</i>                     | 1.296.935,74                | 616.080,00                                      | 1.913.015,74        |
|                                                            | <i>226.06.01 Locomoción del profesorado</i>              | 122.683,11                  | 0,00                                            | 122.683,11          |
|                                                            | <i>226.06.02 Restauración del profesorado</i>            | 87.630,79                   | 0,00                                            | 87.630,79           |
|                                                            | <i>226.06.03 Alojamiento del profesorado</i>             | 35.052,32                   | 0,00                                            | 35.052,32           |
|                                                            | <i>226.06.08 Otros gastos de impartición de docencia</i> | 210.313,90                  | 0,00                                            | 210.313,90          |
| <b>TOTAL</b>                                               |                                                          | <b>1.752.615,86</b>         | <b>616.080,00</b>                               | <b>2.368.695,86</b> |



**UNIVERSIDAD INTERNACIONAL DE ANDALUCÍA**  
**ESTADO DE GASTOS**  
**CLASIFICACIÓN FUNCIONAL**  
**PROGRAMA 3000. RELACIONES EXTERNAS E INTERNACIONALIZACIÓN**

| CLASIFICACIÓN ECONÓMICA                                           |                                                        | UNIDAD ORGÁNICA RESPONSABLE                                  |                    |
|-------------------------------------------------------------------|--------------------------------------------------------|--------------------------------------------------------------|--------------------|
|                                                                   |                                                        | 30.17 Vic. Coordin.<br>Académica y Proyecc.<br>Internacional | CRÉDITO<br>INICIAL |
| <b>CAPÍTULO 2. GASTOS CORRIENTES EN BIENES Y SERVICIOS</b>        |                                                        | <b>65.000,00</b>                                             | <b>65.000,00</b>   |
| <b>Artículo 22. Material, suministros y otros</b>                 |                                                        | <b>35.000,00</b>                                             | <b>35.000,00</b>   |
| 226                                                               | Gastos diversos                                        | 30.000,00                                                    | 30.000,00          |
| 226.99                                                            | Otros                                                  | 30.000,00                                                    | 30.000,00          |
| 227                                                               | Trabajos realizados por otras empresas y profesionales | 5.000,00                                                     | 5.000,00           |
| 227.06                                                            | Estudios y trabajos técnicos                           | 5.000,00                                                     | 5.000,00           |
| <b>Artículo 23. Indemnizaciones por razón del servicio</b>        |                                                        | <b>30.000,00</b>                                             | <b>30.000,00</b>   |
| 231                                                               | Locomoción                                             | 30.000,00                                                    | 30.000,00          |
| 231.00                                                            | Locomoción                                             | 30.000,00                                                    | 30.000,00          |
|                                                                   | 231.00.02 Locomoción cargos académicos                 | 30.000,00                                                    | 30.000,00          |
| <b>CAPÍTULO 4. TRANSFERENCIAS CORRIENTES</b>                      |                                                        | <b>700.000,00</b>                                            | <b>700.000,00</b>  |
| <b>Artículo 48. A familias e instituciones sin fines de lucro</b> |                                                        | <b>700.000,00</b>                                            | <b>700.000,00</b>  |
| 480                                                               | Becas y ayudas propias a estudiantes                   | 200.000,00                                                   | 200.000,00         |
| 480.99                                                            | Otras becas y ayudas propias a estudiantes             | 200.000,00                                                   | 200.000,00         |
| 484                                                               | Convenios con otras instituciones                      | 500.000,00                                                   | 500.000,00         |
| 484.02                                                            | Convenios con entes privados                           | 500.000,00                                                   | 500.000,00         |
| <b>TOTAL</b>                                                      |                                                        | <b>765.000,00</b>                                            | <b>765.000,00</b>  |



**UNIVERSIDAD INTERNACIONAL DE ANDALUCÍA**  
ESTADO DE GASTOS  
CLASIFICACIÓN FUNCIONAL  
PROGRAMA 4000. SERVICIOS A LA COMUNIDAD UNIVERSITARIA Y RESPONSABILIDAD SOCIAL

| CLASIFICACIÓN ECONÓMICA                                           |                                                         | UNIDAD ORGANICA RESPONSABLE                               |                                                                   |                                                    |                           | CRÉDITO INICIAL   |
|-------------------------------------------------------------------|---------------------------------------------------------|-----------------------------------------------------------|-------------------------------------------------------------------|----------------------------------------------------|---------------------------|-------------------|
|                                                                   |                                                         | 30.09<br>Vic. Innovación<br>Educativa y<br>Campus Virtual | 30.14<br>Vic. Calidad,<br>Igualdad y<br>Responsabilidad<br>Social | 30.16<br>Vic. Formación<br>Permanente y<br>Cultura | 30.18<br>Vic. Estudiantes |                   |
| <b>CAPÍTULO 2. GASTOS CORRIENTES EN BIENES Y SERVICIOS</b>        |                                                         | <b>199.568,90</b>                                         | <b>29.489,00</b>                                                  | <b>401.880,62</b>                                  | <b>324.400,00</b>         | <b>955.338,52</b> |
| <b>Artículo 20. Arrendamientos y canones</b>                      |                                                         | <b>70.928,25</b>                                          | <b>0,00</b>                                                       | <b>0,00</b>                                        | <b>0,00</b>               | <b>70.928,25</b>  |
| 206                                                               | Arrendamiento de sistemas para procesos de información  | 70.928,25                                                 | 0,00                                                              | 0,00                                               | 0,00                      | 70.928,25         |
| 206.00                                                            | Arrendamiento de sistemas para procesos de información  | 70.928,25                                                 | 0,00                                                              | 0,00                                               | 0,00                      | 70.928,25         |
| <b>Artículo 21. Reparaciones, mantenimiento y conservación</b>    |                                                         | <b>89.640,65</b>                                          | <b>0,00</b>                                                       | <b>3.388,00</b>                                    | <b>0,00</b>               | <b>93.028,65</b>  |
| 216                                                               | Sistemas para procesos de información                   | 89.640,65                                                 | 0,00                                                              | 3.388,00                                           | 0,00                      | 93.028,65         |
| 216.00                                                            | Sistemas para procesos de información                   | 89.640,65                                                 | 0,00                                                              | 3.388,00                                           | 0,00                      | 93.028,65         |
| <b>Artículo 22. Material, suministros y otros</b>                 |                                                         | <b>39.000,00</b>                                          | <b>29.489,00</b>                                                  | <b>398.492,62</b>                                  | <b>324.400,00</b>         | <b>791.381,62</b> |
| 220                                                               | Material de oficina                                     | 0,00                                                      | 0,00                                                              | 15.750,00                                          | 0,00                      | 15.750,00         |
| 220.01                                                            | Prensa, revistas, libros y otras publicaciones          | 0,00                                                      | 0,00                                                              | 15.750,00                                          | 0,00                      | 15.750,00         |
| 221                                                               | Suministros                                             | 0,00                                                      | 1.625,00                                                          | 0,00                                               | 0,00                      | 1.625,00          |
| 221.06                                                            | Productos farmacéuticos y material sanitario            | 0,00                                                      | 1.625,00                                                          | 0,00                                               | 0,00                      | 1.625,00          |
| 226                                                               | Gastos diversos                                         | 39.000,00                                                 | 9.400,00                                                          | 344.742,62                                         | 134.400,00                | 527.542,62        |
| 226.06                                                            | Reuniones, conferencias y cursos                        | 39.000,00                                                 | 2.450,00                                                          | 0,00                                               | 134.400,00                | 175.850,00        |
|                                                                   | 226.06.00 Actividad académica                           | 19.000,00                                                 | 2.450,00                                                          | 0,00                                               | 0,00                      | 21.450,00         |
|                                                                   | 226.06.05 Restauración del alumnado                     | 0,00                                                      | 0,00                                                              | 0,00                                               | 134.400,00                | 134.400,00        |
|                                                                   | 226.06.09 Otras reuniones                               | 20.000,00                                                 | 0,00                                                              | 0,00                                               | 0,00                      | 20.000,00         |
| 226.08                                                            | Premios, concursos y certámenes                         | 0,00                                                      | 0,00                                                              | 10.000,00                                          | 0,00                      | 10.000,00         |
| 226.09                                                            | Actividades culturales                                  | 0,00                                                      | 0,00                                                              | 234.700,00                                         | 0,00                      | 234.700,00        |
| 226.12                                                            | Suscripciones a recursos electrónicos                   | 0,00                                                      | 0,00                                                              | 84.042,62                                          | 0,00                      | 84.042,62         |
| 226.99                                                            | Otros                                                   | 0,00                                                      | 6.950,00                                                          | 16.000,00                                          | 0,00                      | 22.950,00         |
| 227                                                               | Trabajos realizados por otras empresas y profesionales  | 0,00                                                      | 18.464,00                                                         | 38.000,00                                          | 190.000,00                | 246.464,00        |
| 227.06                                                            | Estudios y trabajos técnicos                            | 0,00                                                      | 15.164,00                                                         | 0,00                                               | 190.000,00                | 205.164,00        |
| 227.07                                                            | Edición de publicaciones                                | 0,00                                                      | 3.300,00                                                          | 38.000,00                                          | 0,00                      | 41.300,00         |
| <b>CAPÍTULO 4. TRANSFERENCIAS CORRIENTES</b>                      |                                                         | <b>0,00</b>                                               | <b>0,00</b>                                                       | <b>170.000,00</b>                                  | <b>289.601,50</b>         | <b>459.601,50</b> |
| <b>Artículo 44. A empresas públicas y otros entes públicos</b>    |                                                         | <b>0,00</b>                                               | <b>0,00</b>                                                       | <b>120.826,71</b>                                  | <b>0,00</b>               | <b>120.826,71</b> |
| 445                                                               | A Consorcios                                            | 0,00                                                      | 0,00                                                              | 120.826,71                                         | 0,00                      | 120.826,71        |
| 445.00                                                            | A Consorcios                                            | 0,00                                                      | 0,00                                                              | 120.826,71                                         | 0,00                      | 120.826,71        |
| <b>Artículo 48. A familias e instituciones sin fines de lucro</b> |                                                         | <b>0,00</b>                                               | <b>0,00</b>                                                       | <b>49.173,29</b>                                   | <b>289.601,50</b>         | <b>338.774,79</b> |
| 480                                                               | Becas y ayudas propias a estudiantes                    | 0,00                                                      | 0,00                                                              | 0,00                                               | 272.601,50                | 272.601,50        |
| 480.01                                                            | Becas y ayudas a estudiantes de segundo y tercer ciclo  | 0,00                                                      | 0,00                                                              | 0,00                                               | 44.924,80                 | 44.924,80         |
| 480.05                                                            | Becas y ayudas formación continua                       | 0,00                                                      | 0,00                                                              | 0,00                                               | 10.000,00                 | 10.000,00         |
| 480.06                                                            | Becas y ayudas para estudios de extensión universitaria | 0,00                                                      | 0,00                                                              | 0,00                                               | 10.000,00                 | 10.000,00         |
| 480.07                                                            | Becas y ayudas para cursos de postgrado                 | 0,00                                                      | 0,00                                                              | 0,00                                               | 52.962,00                 | 52.962,00         |
| 480.99                                                            | Otras becas y ayudas propias a estudiantes              | 0,00                                                      | 0,00                                                              | 0,00                                               | 154.714,70                | 154.714,70        |



**UNIVERSIDAD INTERNACIONAL DE ANDALUCÍA**  
**ESTADO DE GASTOS**  
**CLASIFICACIÓN FUNCIONAL**  
**PROGRAMA 4000. SERVICIOS A LA COMUNIDAD UNIVERSITARIA Y RESPONSABILIDAD SOCIAL**

| CLASIFICACIÓN ECONÓMICA |                                                       | UNIDAD ORGANICA RESPONSABLE                               |                                                                   |                                                    |                           | CRÉDITO INICIAL     |
|-------------------------|-------------------------------------------------------|-----------------------------------------------------------|-------------------------------------------------------------------|----------------------------------------------------|---------------------------|---------------------|
|                         |                                                       | 30.09<br>Vic. Innovación<br>Educativa y<br>Campus Virtual | 30.14<br>Vic. Calidad,<br>Igualdad y<br>Responsabilidad<br>Social | 30.16<br>Vic. Formación<br>Permanente y<br>Cultura | 30.18<br>Vic. Estudiantes |                     |
| 482                     | Otras becas y ayudas propias de la Universidad        | 0,00                                                      | 0,00                                                              | 36.000,00                                          | 17.000,00                 | 53.000,00           |
| 482.00                  | <i>Otras becas y ayudas propias de la Universidad</i> | 0,00                                                      | 0,00                                                              | 36.000,00                                          | 17.000,00                 | 53.000,00           |
| 484                     | Convenios con otras instituciones                     | 0,00                                                      | 0,00                                                              | 13.173,29                                          | 0,00                      | 13.173,29           |
| 484.02                  | <i>Convenios con entes privados</i>                   | 0,00                                                      | 0,00                                                              | 13.173,29                                          | 0,00                      | 13.173,29           |
| <b>TOTAL</b>            |                                                       | <b>199.568,90</b>                                         | <b>29.489,00</b>                                                  | <b>571.880,62</b>                                  | <b>614.001,50</b>         | <b>1.414.940,02</b> |



**UNIVERSIDAD INTERNACIONAL DE ANDALUCÍA**  
**ESTADO DE GASTOS**  
**CLASIFICACIÓN ORGÁNICA Y FUNCIONAL**  
**PROGRAMA 5000. INVESTIGACIÓN**

| CLASIFICACIÓN ECONÓMICA                                           |                                                        | UNIDAD ORGÁNICA RESPONSABLE                      |                    |
|-------------------------------------------------------------------|--------------------------------------------------------|--------------------------------------------------|--------------------|
|                                                                   |                                                        | 30.13<br>Centro Especializado<br>Apoyo Investig. | CRÉDITO<br>INICIAL |
| <b>CAPÍTULO 2. GASTOS CORRIENTES EN BIENES Y SERVICIOS</b>        |                                                        | <b>255.000,00</b>                                | <b>255.000,00</b>  |
| <b>Artículo 22. Material, suministros y otros</b>                 |                                                        | <b>255.000,00</b>                                | <b>255.000,00</b>  |
| 226                                                               | Gastos diversos                                        | 210.000,00                                       | 210.000,00         |
| 226.06                                                            | <i>Reuniones, conferencias y cursos</i>                | 130.000,00                                       | 130.000,00         |
|                                                                   | 226.06.00 <i>Actividad académica</i>                   | 120.000,00                                       | 120.000,00         |
|                                                                   | 226.06.09 <i>Otras reuniones</i>                       | 10.000,00                                        | 10.000,00          |
| 226.08                                                            | <i>Premios, concursos y certámenes</i>                 | 8.000,00                                         | 8.000,00           |
| 226.99                                                            | <i>Otros</i>                                           | 72.000,00                                        | 72.000,00          |
| 227                                                               | Trabajos realizados por otras empresas y profesionales | 45.000,00                                        | 45.000,00          |
| 227.06                                                            | <i>Estudios y trabajos técnicos</i>                    | 45.000,00                                        | 45.000,00          |
| <b>CAPÍTULO 4. TRANSFERENCIAS CORRIENTES</b>                      |                                                        | <b>34.000,00</b>                                 | <b>34.000,00</b>   |
| <b>Artículo 48. A familias e instituciones sin fines de lucro</b> |                                                        | <b>34.000,00</b>                                 | <b>34.000,00</b>   |
| 480                                                               | Becas y ayudas propias a estudiantes                   | 5.000,00                                         | 5.000,00           |
| 480.99                                                            | <i>Otras becas y ayudas propias a estudiantes</i>      | 5.000,00                                         | 5.000,00           |
| 482                                                               | Otras becas y ayudas propias de la Universidad         | 29.000,00                                        | 29.000,00          |
| 482.00                                                            | <i>Otras becas y ayudas propias de la Universidad</i>  | 29.000,00                                        | 29.000,00          |
| <b>TOTAL</b>                                                      |                                                        | <b>289.000,00</b>                                | <b>289.000,00</b>  |



**UNIVERSIDAD INTERNACIONAL DE ANDALUCÍA**  
**ESTADO DE GASTOS**  
**CLASIFICACIÓN ORGÁNICA**  
**3009 VICERRECTORADO DE INNOVACIÓN EDUCATIVA Y CAMPUS VIRTUAL**

| CLASIFICACIÓN ECONÓMICA                                        |                                                               | PROGRAMA                                                                    | CRÉDITO           |
|----------------------------------------------------------------|---------------------------------------------------------------|-----------------------------------------------------------------------------|-------------------|
|                                                                |                                                               | 4000<br>Servicios a la<br>Comunidad<br>Universitaria y<br>responsab. social | INICIAL           |
| <b>CAPÍTULO 2. GASTOS CORRIENTES EN BIENES Y SERVICIOS</b>     |                                                               | <b>199.568,90</b>                                                           | <b>199.568,90</b> |
| <b>Artículo 20. Arrendamientos y canones</b>                   |                                                               | <b>70.928,25</b>                                                            | <b>70.928,25</b>  |
| 206                                                            | Arrendamiento de sistemas para procesos de información        | 70.928,25                                                                   | 70.928,25         |
| 206.00                                                         | <i>Arrendamiento de sistemas para procesos de información</i> | 70.928,25                                                                   | 70.928,25         |
| <b>Artículo 21. Reparaciones, mantenimiento y conservación</b> |                                                               | <b>89.640,65</b>                                                            | <b>89.640,65</b>  |
| 216                                                            | Sistemas para procesos de información                         | 89.640,65                                                                   | 89.640,65         |
| 216.00                                                         | <i>Sistemas para procesos de información</i>                  | 89.640,65                                                                   | 89.640,65         |
| <b>Artículo 22. Material, suministros y otros</b>              |                                                               | <b>39.000,00</b>                                                            | <b>39.000,00</b>  |
| 226                                                            | Gastos diversos                                               | 39.000,00                                                                   | 39.000,00         |
| 226.06                                                         | <i>Reuniones, conferencias y cursos</i>                       | 39.000,00                                                                   | 39.000,00         |
|                                                                | 226.06.00 <i>Actividad académica</i>                          | 19.000,00                                                                   | 19.000,00         |
|                                                                | 226.06.09 <i>Otras reuniones</i>                              | 20.000,00                                                                   | 20.000,00         |
| <b>TOTAL</b>                                                   |                                                               | <b>199.568,90</b>                                                           | <b>199.568,90</b> |



**UNIVERSIDAD INTERNACIONAL DE ANDALUCÍA**  
**ESTADO DE GASTOS**  
**CLASIFICACIÓN ORGÁNICA**  
**3010 GABINETE DEL RECTOR**

|                                                            |                                                                       | <b>PROGRAMA</b>    |                   |
|------------------------------------------------------------|-----------------------------------------------------------------------|--------------------|-------------------|
| <b>CLASIFICACIÓN ECONÓMICA</b>                             |                                                                       | <b>1000</b>        | <b>CRÉDITO</b>    |
|                                                            |                                                                       | <b>Dirección y</b> | <b>INICIAL</b>    |
|                                                            |                                                                       | <b>gestión</b>     |                   |
| <b>CAPÍTULO 2. GASTOS CORRIENTES EN BIENES Y SERVICIOS</b> |                                                                       | <b>439.972,40</b>  | <b>439.972,40</b> |
| <b>Artículo 22. Material, suministros y otros</b>          |                                                                       | <b>409.972,40</b>  | <b>409.972,40</b> |
| 220                                                        | Material de oficina                                                   | 89,00              | 89,00             |
| 220.01                                                     | <i>Prensa, revistas, libros y otras publicaciones</i>                 | 89,00              | 89,00             |
| 226                                                        | Gastos diversos                                                       | 341.233,40         | 341.233,40        |
| 226.01                                                     | <i>Atenciones protocolarias y representativas</i>                     | 54.000,00          | 54.000,00         |
| 226.02                                                     | <i>Información, divulgación y publicidad</i>                          | 277.233,40         | 277.233,40        |
|                                                            | 226.02.00 <i>Publicidad en medios de comunicación</i>                 | 274.933,40         | 274.933,40        |
|                                                            | 226.02.09 <i>Otros gastos de informació, divulgación y publicidad</i> | 2.300,00           | 2.300,00          |
| 226.06                                                     | <i>Reuniones, conferencias y cursos</i>                               | 5.000,00           | 5.000,00          |
|                                                            | 226.06.09 <i>Otras reuniones</i>                                      | 5.000,00           | 5.000,00          |
| 226.99                                                     | <i>Otros</i>                                                          | 5.000,00           | 5.000,00          |
| 227                                                        | Trabajos realizados por otras empresas y profesionales                | 68.500,00          | 68.500,00         |
| 227.06                                                     | <i>Estudios y trabajos técnicos</i>                                   | 50.500,00          | 50.500,00         |
| <b>Artículo 23. Indemnizaciones por razón del servicio</b> |                                                                       | <b>30.000,00</b>   | <b>30.000,00</b>  |
| 230                                                        | Dietas                                                                | 15.000,00          | 15.000,00         |
| 230.00                                                     | <i>Dietas</i>                                                         | 15.000,00          | 15.000,00         |
|                                                            | 230.00.01 <i>Dietas Rector</i>                                        | 15.000,00          | 15.000,00         |
| 231                                                        | Locomoción                                                            | 15.000,00          | 15.000,00         |
| 231.00                                                     | <i>Locomoción</i>                                                     | 15.000,00          | 15.000,00         |
|                                                            | 231.00.01 <i>Locomoción Rector</i>                                    | 15.000,00          | 15.000,00         |
| <b>TOTAL</b>                                               |                                                                       | <b>439.972,40</b>  | <b>439.972,40</b> |



**UNIVERSIDAD INTERNACIONAL DE ANDALUCÍA**  
**ESTADO DE GASTOS**  
**CLASIFICACIÓN ORGÁNICA**  
**3011 SERVICIOS GENERALES**

| CLASIFICACIÓN ECONÓMICA                                                           |                                                 | PROGRAMA                    |                     |
|-----------------------------------------------------------------------------------|-------------------------------------------------|-----------------------------|---------------------|
|                                                                                   |                                                 | 1000<br>Dirección y gestión | CRÉDITO INICIAL     |
| <b>CAPÍTULO 1. GASTOS DE PERSONAL</b>                                             |                                                 | <b>7.814.124,77</b>         | <b>7.814.124,77</b> |
| <b>Artículo 11. Personal eventual</b>                                             |                                                 | <b>199.144,75</b>           | <b>199.144,75</b>   |
| 110                                                                               | Retribuciones básicas y otras remuneraciones    | 199.144,75                  | 199.144,75          |
| 110.00                                                                            | <i>Retribuciones básicas</i>                    | 199.144,75                  | 199.144,75          |
| <b>Artículo 12. Funcionarios</b>                                                  |                                                 | <b>4.022.800,54</b>         | <b>4.022.800,54</b> |
| 120                                                                               | Retribuciones básicas.                          | 1.769.525,78                | 1.769.525,78        |
| 120.00                                                                            | <i>Personal docente e investigador</i>          | 17.473,89                   | 17.473,89           |
| 120.01                                                                            | <i>Personal de administración y servicios</i>   | 1.468.259,71                | 1.468.259,71        |
| 120.05                                                                            | <i>Trienios</i>                                 | 283.792,18                  | 283.792,18          |
| 121                                                                               | Retribuciones complementarias                   | 2.253.274,76                | 2.253.274,76        |
| 121.00                                                                            | <i>Complemento de destino P.D.I.</i>            | 19.188,98                   | 19.188,98           |
| 121.01                                                                            | <i>Complemento de destino P.A.S.</i>            | 932.158,56                  | 932.158,56          |
| 121.02                                                                            | <i>Complemento específico P.D.I.</i>            | 16.329,82                   | 16.329,82           |
| 121.03                                                                            | <i>Complemento específico P.A.S.</i>            | 1.285.597,40                | 1.285.597,40        |
| <b>Artículo 13. Laborales</b>                                                     |                                                 | <b>830.673,36</b>           | <b>830.673,36</b>   |
| 130                                                                               | Retribuciones básicas personal laboral fijo     | 607.408,80                  | 607.408,80          |
| 130.01                                                                            | <i>Retribuciones básicas P.A.S.</i>             | 607.408,80                  | 607.408,80          |
| 131                                                                               | Otras remuneraciones personal laboral fijo      | 223.264,56                  | 223.264,56          |
| 131.01                                                                            | <i>Otras remuneraciones P.A.S.</i>              | 223.264,56                  | 223.264,56          |
| <b>Artículo 15. Incentivos al rendimiento.</b>                                    |                                                 | <b>1.044.849,78</b>         | <b>1.044.849,78</b> |
| 150                                                                               | Productividad                                   | 1.044.849,78                | 1.044.849,78        |
| 150.00                                                                            | <i>Productividad por méritos investigadores</i> | 15.779,73                   | 15.779,73           |
| 150.01                                                                            | <i>Complementos autonómicos art. 66 L.O.U.</i>  | 32.767,37                   | 32.767,37           |
| 150.03                                                                            | <i>Productividad P.A.S.</i>                     | 996.302,68                  | 996.302,68          |
| <b>Artículo 16. Cuotas, prestaciones y gastos sociales a cargo del empleador.</b> |                                                 | <b>1.716.656,34</b>         | <b>1.716.656,34</b> |
| 160                                                                               | Cuotas Sociales                                 | 1.616.694,31                | 1.616.694,31        |
| 160.00                                                                            | <i>Seguridad Social</i>                         | 1.616.694,31                | 1.616.694,31        |
| 162                                                                               | Prestaciones y gastos sociales del personal     | 99.962,03                   | 99.962,03           |
| 162.05                                                                            | <i>Acción social</i>                            | 91.462,03                   | 91.462,03           |
| 162.06                                                                            | <i>Seguros</i>                                  | 8.500,00                    | 8.500,00            |
| <b>CAPÍTULO 2. GASTOS CORRIENTES EN BIENES Y SERVICIOS</b>                        |                                                 | <b>538.600,00</b>           | <b>538.600,00</b>   |
| <b>Artículo 20. Arrendamientos y canones</b>                                      |                                                 | <b>2.000,00</b>             | <b>2.000,00</b>     |





**UNIVERSIDAD INTERNACIONAL DE ANDALUCÍA**  
**ESTADO DE GASTOS**  
**CLASIFICACIÓN ORGÁNICA**  
**3011 SERVICIOS GENERALES**

| CLASIFICACIÓN ECONÓMICA |                                                                | PROGRAMA                    |                   |
|-------------------------|----------------------------------------------------------------|-----------------------------|-------------------|
|                         |                                                                | 1000<br>Dirección y gestión | CRÉDITO INICIAL   |
| 209                     | Cánones                                                        | 2.000,00                    | 2.000,00          |
| 209.00                  | Cánones                                                        | 2.000,00                    | 2.000,00          |
|                         | <b>Artículo 22. Material, suministros y otros</b>              | <b>445.100,00</b>           | <b>445.100,00</b> |
| 220                     | Material de oficina                                            | 8.500,00                    | 8.500,00          |
| 220.00                  | Material de oficina ordinario no inventariable                 | 5.000,00                    | 5.000,00          |
|                         | 220.00.01 Material ordinario de oficina                        | 2.500,00                    | 2.500,00          |
|                         | 220.00.02 Material de reprografía e imprenta                   | 2.500,00                    | 2.500,00          |
| 220.01                  | Prensa, revistas, libros y otras publicaciones                 | 3.500,00                    | 3.500,00          |
| 221                     | Suministros                                                    | 9.100,00                    | 9.100,00          |
| 221.06                  | Productos farmacéuticos y material sanitario                   | 7.000,00                    | 7.000,00          |
| 221.12                  | Material electrónico, eléctrico y de comunicaciones            | 100,00                      | 100,00            |
| 221.99                  | Otros Suministros                                              | 2.000,00                    | 2.000,00          |
| 222                     | Comunicaciones                                                 | 70.000,00                   | 70.000,00         |
| 222.00                  | Telefónicas                                                    | 70.000,00                   | 70.000,00         |
| 224                     | Primas de seguros                                              | 34.000,00                   | 34.000,00         |
| 224.00                  | Edificios y otras construcciones                               | 19.000,00                   | 19.000,00         |
| 224.09                  | Otros riesgos                                                  | 15.000,00                   | 15.000,00         |
| 225                     | Tributos                                                       | 1.500,00                    | 1.500,00          |
| 225.00                  | Estatales                                                      | 1.000,00                    | 1.000,00          |
| 225.01                  | Locales                                                        | 500,00                      | 500,00            |
| 226                     | Gastos diversos                                                | 83.500,00                   | 83.500,00         |
| 226.01                  | Atenciones protocolarias y representativas                     | 5.000,00                    | 5.000,00          |
| 226.02                  | Información, divulgación y publicidad                          | 2.000,00                    | 2.000,00          |
|                         | 226.02.09 Otros gastos de informació, divulgación y publicidad | 2.000,00                    | 2.000,00          |
| 226.03                  | Jurídicos, contenciosos                                        | 1.500,00                    | 1.500,00          |
| 226.04                  | Formación y perfeccionamiento del personal                     | 52.000,00                   | 52.000,00         |
| 226.06                  | Reuniones, conferencias y cursos                               | 15.000,00                   | 15.000,00         |
|                         | 226.06.09 Otras reuniones                                      | 15.000,00                   | 15.000,00         |
| 226.07                  | Oposiciones y pruebas selectivas                               | 5.000,00                    | 5.000,00          |
| 226.99                  | Otros                                                          | 3.000,00                    | 3.000,00          |
| 227                     | Trabajos realizados por otras empresas y profesionales         | 238.500,00                  | 238.500,00        |
| 227.04                  | Custodia, depósito y almacenaje                                | 500,00                      | 500,00            |



**UNIVERSIDAD INTERNACIONAL DE ANDALUCÍA**  
**ESTADO DE GASTOS**  
**CLASIFICACIÓN ORGÁNICA**  
**3011 SERVICIOS GENERALES**

| CLASIFICACIÓN ECONÓMICA |                                                                   | PROGRAMA                    |                   |
|-------------------------|-------------------------------------------------------------------|-----------------------------|-------------------|
|                         |                                                                   | 1000<br>Dirección y gestión | CRÉDITO INICIAL   |
| 227.06                  | Estudios y trabajos técnicos                                      | 150.000,00                  | 150.000,00        |
| 227.99                  | Otros                                                             | 88.000,00                   | 88.000,00         |
|                         | <b>Artículo 23. Indemnizaciones por razón del servicio</b>        | <b>91.500,00</b>            | <b>91.500,00</b>  |
| 230                     | Dietas                                                            | 37.000,00                   | 37.000,00         |
| 230.00                  | Dietas                                                            | 37.000,00                   | 37.000,00         |
|                         | 230.00.02 Dietas cargos académicos                                | 30.000,00                   | 30.000,00         |
|                         | 230.00.03 Dietas PAS                                              | 7.000,00                    | 7.000,00          |
| 231                     | Locomoción                                                        | 44.500,00                   | 44.500,00         |
| 231.00                  | Locomoción                                                        | 44.500,00                   | 44.500,00         |
|                         | 231.00.02 Locomoción cargos académicos                            | 40.000,00                   | 40.000,00         |
|                         | 231.00.03 Locomoción PAS                                          | 4.500,00                    | 4.500,00          |
| 233                     | Otras indemnizaciones                                             | 10.000,00                   | 10.000,00         |
| 233.00                  | Otras indemnizaciones                                             | 10.000,00                   | 10.000,00         |
|                         | <b>CAPÍTULO 3. GASTOS FINANCIEROS</b>                             | <b>16.000,00</b>            | <b>16.000,00</b>  |
|                         | <b>Artículo 34. De depósitos, fianzas y otros</b>                 | <b>16.000,00</b>            | <b>16.000,00</b>  |
| 342                     | Intereses de demora                                               | 5.000,00                    | 5.000,00          |
| 342.00                  | Intereses de demora                                               | 5.000,00                    | 5.000,00          |
| 349                     | Otros gastos financieros                                          | 11.000,00                   | 11.000,00         |
| 349.00                  | Gastos y comisiones bancarias                                     | 10.000,00                   | 10.000,00         |
| 349.01                  | Otras diferencias negativas del cambio                            | 1.000,00                    | 1.000,00          |
|                         | <b>CAPÍTULO 4. TRANSFERENCIAS CORRIENTES</b>                      | <b>356.000,00</b>           | <b>356.000,00</b> |
|                         | <b>Artículo 44. A empresas públicas y otros entes públicos</b>    | <b>310.000,00</b>           | <b>310.000,00</b> |
| 441                     | A universidades públicas                                          | 310.000,00                  | 310.000,00        |
| 441.00                  | A universidades públicas                                          | 310.000,00                  | 310.000,00        |
|                         | <b>Artículo 48. A familias e instituciones sin fines de lucro</b> | <b>45.000,00</b>            | <b>45.000,00</b>  |
| 484                     | Convenios con otras instituciones                                 | 45.000,00                   | 45.000,00         |
| 484.01                  | Convenios con entes públicos                                      | 15.000,00                   | 15.000,00         |
| 484.02                  | Convenios con entes privados                                      | 30.000,00                   | 30.000,00         |
|                         | <b>Artículo 49: Al Exterior</b>                                   | <b>1.000,00</b>             | <b>1.000,00</b>   |
| 490                     | Cuotas y contribuciones a organismos internacionales              | 1.000,00                    | 1.000,00          |
| 490.00                  | Cuotas y contribuciones a organismos internacionales              | 1.000,00                    | 1.000,00          |
|                         | <b>CAPÍTULO 5. FONDO DE CONTINGENCIA Y OTROS FONDOS</b>           | <b>75.000,00</b>            | <b>75.000,00</b>  |



**UNIVERSIDAD INTERNACIONAL DE ANDALUCÍA**  
**ESTADO DE GASTOS**  
**CLASIFICACIÓN ORGÁNICA**  
**3011 SERVICIOS GENERALES**

| CLASIFICACIÓN ECONÓMICA |                                              | PROGRAMA                    |                     |
|-------------------------|----------------------------------------------|-----------------------------|---------------------|
|                         |                                              | 1000<br>Dirección y gestión | CRÉDITO INICIAL     |
|                         | <b>Artículo 50. Fondo de contingencia</b>    | <b>75.000,00</b>            | <b>75.000,00</b>    |
| 500                     | Fondo de contingencia                        | 75.000,00                   | 75.000,00           |
| 500.00                  | <i>Fondo de contingencia</i>                 | 75.000,00                   | 75.000,00           |
|                         | <b>CAPÍTULO 6. INVERSIONES REALES</b>        | <b>191.600,00</b>           | <b>191.600,00</b>   |
|                         | <b>Artículo 60. Inversión nueva</b>          | <b>191.600,00</b>           | <b>191.600,00</b>   |
| 602                     | Edificios y otras construcciones             | 25.500,00                   | 25.500,00           |
| 602.00                  | <i>Edificios y otras construcciones</i>      | 25.500,00                   | 25.500,00           |
| 605                     | Mobiliario y enseres                         | 123.100,00                  | 123.100,00          |
| 605.00                  | <i>Mobiliario</i>                            | 123.100,00                  | 123.100,00          |
| 606                     | Sistemas para procesos de información        | 43.000,00                   | 43.000,00           |
| 606.00                  | <i>Sistemas para procesos de información</i> | 43.000,00                   | 43.000,00           |
|                         | <b>TOTAL</b>                                 | <b>8.991.324,77</b>         | <b>8.991.324,77</b> |



**UNIVERSIDAD INTERNACIONAL DE ANDALUCÍA**  
**ESTADO DE GASTOS**  
**CLASIFICACIÓN ORGÁNICA**  
**3012 SECRETARIA GENERAL**

| CLASIFICACIÓN ECONÓMICA                                    |                                                        | PROGRAMA                       |                    |
|------------------------------------------------------------|--------------------------------------------------------|--------------------------------|--------------------|
|                                                            |                                                        | 1000<br>Dirección y<br>gestión | CRÉDITO<br>INICIAL |
| <b>CAPÍTULO 2. GASTOS CORRIENTES EN BIENES Y SERVICIOS</b> |                                                        | <b>138.032,14</b>              | <b>138.032,14</b>  |
| <b>Artículo 22. Material, suministros y otros</b>          |                                                        | <b>138.032,14</b>              | <b>138.032,14</b>  |
| 227                                                        | Trabajos realizados por otras empresas y profesionales | 138.032,14                     | 138.032,14         |
| 227.06                                                     | <i>Estudios y trabajos técnicos</i>                    | 138.032,14                     | 138.032,14         |
| <b>TOTAL</b>                                               |                                                        | <b>138.032,14</b>              | <b>138.032,14</b>  |



**UNIVERSIDAD INTERNACIONAL DE ANDALUCÍA**  
**ESTADO DE GASTOS**  
**CLASIFICACIÓN ORGÁNICA**  
**3013 CENTRO ESPECIALIZADO APOYO INVESTIGACIÓN**

| CLASIFICACIÓN ECONÓMICA                                           |                                                        | PROGRAMA              |                    |
|-------------------------------------------------------------------|--------------------------------------------------------|-----------------------|--------------------|
|                                                                   |                                                        | 5000<br>Investigación | CRÉDITO<br>INICIAL |
| <b>CAPÍTULO 2. GASTOS CORRIENTES EN BIENES Y SERVICIOS</b>        |                                                        | <b>255.000,00</b>     | <b>255.000,00</b>  |
| <b>Artículo 22. Material, suministros y otros</b>                 |                                                        | <b>255.000,00</b>     | <b>255.000,00</b>  |
| 226                                                               | Gastos diversos                                        | 210.000,00            | 210.000,00         |
| 226.06                                                            | <i>Reuniones, conferencias y cursos</i>                | 130.000,00            | 130.000,00         |
|                                                                   | 226.06.00 <i>Actividad académica</i>                   | 120.000,00            | 120.000,00         |
|                                                                   | 226.06.09 <i>Otras reuniones</i>                       | 10.000,00             | 10.000,00          |
| 226.08                                                            | <i>Premios, concursos y certámenes</i>                 | 8.000,00              | 8.000,00           |
| 226.99                                                            | <i>Otros</i>                                           | 72.000,00             | 72.000,00          |
| 227                                                               | Trabajos realizados por otras empresas y profesionales | 45.000,00             | 45.000,00          |
| 227.06                                                            | <i>Estudios y trabajos técnicos</i>                    | 45.000,00             | 45.000,00          |
| <b>CAPÍTULO 4. TRANSFERENCIAS CORRIENTES</b>                      |                                                        | <b>34.000,00</b>      | <b>34.000,00</b>   |
| <b>Artículo 48. A familias e instituciones sin fines de lucro</b> |                                                        | <b>34.000,00</b>      | <b>34.000,00</b>   |
| 480                                                               | Becas y ayudas propias a estudiantes                   | 5.000,00              | 5.000,00           |
| 480.99                                                            | <i>Otras becas y ayudas propias a estudiantes</i>      | 5.000,00              | 5.000,00           |
| 482                                                               | Otras becas y ayudas propias de la Universidad         | 29.000,00             | 29.000,00          |
| 482.00                                                            | <i>Otras becas y ayudas propias de la Universidad</i>  | 29.000,00             | 29.000,00          |
| <b>TOTAL</b>                                                      |                                                        | <b>289.000,00</b>     | <b>289.000,00</b>  |



**UNIVERSIDAD INTERNACIONAL DE ANDALUCÍA**  
**ESTADO DE GASTOS**  
**CLASIFICACIÓN ORGÁNICA**  
**3014 VICERRECTORADO DE CALIDAD, IGUALDAD Y RESPONSABILIDAD SOCIAL**

| CLASIFICACIÓN ECONÓMICA                                           |                                                        | PROGRAMA                    |                                                                    | CRÉDITO INICIAL  |
|-------------------------------------------------------------------|--------------------------------------------------------|-----------------------------|--------------------------------------------------------------------|------------------|
|                                                                   |                                                        | 1000<br>Dirección y gestión | 4000<br>Servicios a la Comunidad Universitaria y responsab. social |                  |
| <b>CAPÍTULO 2. GASTOS CORRIENTES EN BIENES Y SERVICIOS</b>        |                                                        | <b>15.828,38</b>            | <b>29.489,00</b>                                                   | <b>45.317,38</b> |
| <b>Artículo 22. Material, suministros y otros</b>                 |                                                        | <b>15.828,38</b>            | <b>29.489,00</b>                                                   | <b>45.317,38</b> |
| 221                                                               | Suministros                                            | 0,00                        | 1.625,00                                                           | 1.625,00         |
| 221.06                                                            | Productos farmacéuticos y material sanitario           | 0,00                        | 1.625,00                                                           | 1.625,00         |
| 226                                                               | Gastos diversos                                        | 3.440,00                    | 9.400,00                                                           | 12.840,00        |
| 226.04                                                            | Formación y perfeccionamiento del personal             | 540,00                      | 0,00                                                               | 540,00           |
| 226.06                                                            | Reuniones, conferencias y cursos                       | 0,00                        | 2.450,00                                                           | 2.450,00         |
|                                                                   | 226.06.00 Actividad académica                          | 0,00                        | 2.450,00                                                           | 2.450,00         |
| 226.08                                                            | Premios, concursos y certámenes                        | 2.000,00                    | 0,00                                                               | 2.000,00         |
| 226.99                                                            | Otros                                                  | 900,00                      | 6.950,00                                                           | 7.850,00         |
| 227                                                               | Trabajos realizados por otras empresas y profesionales | 12.388,38                   | 18.464,00                                                          | 30.852,38        |
| 227.06                                                            | Estudios y trabajos técnicos                           | 12.388,38                   | 15.164,00                                                          | 27.552,38        |
| 227.07                                                            | Edición de publicaciones                               | 0,00                        | 3.300,00                                                           | 3.300,00         |
| <b>CAPÍTULO 4. TRANSFERENCIAS CORRIENTES</b>                      |                                                        | <b>2.475,00</b>             | <b>0,00</b>                                                        | <b>2.475,00</b>  |
| <b>Artículo 48. A familias e instituciones sin fines de lucro</b> |                                                        | <b>2.475,00</b>             | <b>0,00</b>                                                        | <b>2.475,00</b>  |
| 484                                                               | Convenios con otras instituciones                      | 2.475,00                    | 0,00                                                               | 2.475,00         |
| 484.02                                                            | Convenios con entes privados                           | 2.475,00                    | 0,00                                                               | 2.475,00         |
| <b>TOTAL</b>                                                      |                                                        | <b>18.303,38</b>            | <b>29.489,00</b>                                                   | <b>47.792,38</b> |



**UNIVERSIDAD INTERNACIONAL DE ANDALUCÍA**  
**ESTADO DE GASTOS**  
**CLASIFICACIÓN ORGÁNICA**  
**3015 VICERRECTORADO DE POSTGRADO**

| CLASIFICACIÓN ECONÓMICA                                    |                                                          | PROGRAMA            |                     |
|------------------------------------------------------------|----------------------------------------------------------|---------------------|---------------------|
|                                                            |                                                          | 2000<br>Docencia    | CRÉDITO<br>INICIAL  |
| <b>CAPÍTULO 2. GASTOS CORRIENTES EN BIENES Y SERVICIOS</b> |                                                          | <b>1.752.615,86</b> | <b>1.752.615,86</b> |
| <b>Artículo 22. Material, suministros y otros</b>          |                                                          | <b>1.752.615,86</b> | <b>1.752.615,86</b> |
| 226                                                        | Gastos diversos                                          | 1.752.615,86        | 1.752.615,86        |
| 226.06                                                     | <i>Reuniones, conferencias y cursos</i>                  | 1.752.615,86        | 1.752.615,86        |
|                                                            | <i>226.06.00 Actividad académica</i>                     | 1.296.935,74        | 1.296.935,74        |
|                                                            | <i>226.06.01 Locomoción del profesorado</i>              | 122.683,11          | 122.683,11          |
|                                                            | <i>226.06.02 Restauración del profesorado</i>            | 87.630,79           | 87.630,79           |
|                                                            | <i>226.06.03 Alojamiento del profesorado</i>             | 35.052,32           | 35.052,32           |
|                                                            | <i>226.06.08 Otros gastos de impartición de docencia</i> | 210.313,90          | 210.313,90          |
| <b>TOTAL</b>                                               |                                                          | <b>1.752.615,86</b> | <b>1.752.615,86</b> |



**UNIVERSIDAD INTERNACIONAL DE ANDALUCÍA**  
**ESTADO DE GASTOS**  
**CLASIFICACIÓN ORGÁNICA**  
**3016 VICERRECTORADO DE FORMACIÓN PERMANENTE Y CULTURA**

| CLASIFICACIÓN ECONÓMICA                                           |                                                        | PROGRAMA          |                                                                    | CRÉDITO INICIAL     |
|-------------------------------------------------------------------|--------------------------------------------------------|-------------------|--------------------------------------------------------------------|---------------------|
|                                                                   |                                                        | 2000<br>Docencia  | 4000<br>Servicios a la Comunidad Universitaria y responsab. social |                     |
| <b>CAPÍTULO 2. GASTOS CORRIENTES EN BIENES Y SERVICIOS</b>        |                                                        | <b>616.080,00</b> | <b>401.880,62</b>                                                  | <b>1.017.960,62</b> |
| <b>Artículo 21. Reparaciones, mantenimiento y conservación</b>    |                                                        | <b>0,00</b>       | <b>3.388,00</b>                                                    | <b>3.388,00</b>     |
| 216                                                               | Sistemas para procesos de información                  | 0,00              | 3.388,00                                                           | 3.388,00            |
| 216.00                                                            | <i>Sistemas para procesos de información</i>           | 0,00              | 3.388,00                                                           | 3.388,00            |
| <b>Artículo 22. Material, suministros y otros</b>                 |                                                        | <b>616.080,00</b> | <b>398.492,62</b>                                                  | <b>1.014.572,62</b> |
| 220                                                               | Material de oficina                                    | 0,00              | 15.750,00                                                          | 15.750,00           |
| 220.01                                                            | <i>Prensa, revistas, libros y otras publicaciones</i>  | 0,00              | 15.750,00                                                          | 15.750,00           |
| 226                                                               | Gastos diversos                                        | 616.080,00        | 344.742,62                                                         | 960.822,62          |
| 226.06                                                            | <i>Reuniones, conferencias y cursos</i>                | 616.080,00        | 0,00                                                               | 616.080,00          |
|                                                                   | <i>226.06.00 Actividad académica</i>                   | 616.080,00        | 0,00                                                               | 616.080,00          |
| 226.08                                                            | <i>Premios, concursos y certámenes</i>                 | 0,00              | 10.000,00                                                          | 10.000,00           |
| 226.09                                                            | <i>Actividades culturales</i>                          | 0,00              | 234.700,00                                                         | 234.700,00          |
| 226.12                                                            | <i>Suscripciones a recursos electrónicos</i>           | 0,00              | 84.042,62                                                          | 84.042,62           |
| 226.99                                                            | <i>Otros</i>                                           | 0,00              | 16.000,00                                                          | 16.000,00           |
| 227                                                               | Trabajos realizados por otras empresas y profesionales | 0,00              | 38.000,00                                                          | 38.000,00           |
| 227.07                                                            | <i>Edición de publicaciones</i>                        | 0,00              | 38.000,00                                                          | 38.000,00           |
| <b>CAPÍTULO 4. TRANSFERENCIAS CORRIENTES</b>                      |                                                        | <b>0,00</b>       | <b>170.000,00</b>                                                  | <b>170.000,00</b>   |
| <b>Artículo 44. A empresas públicas y otros entes públicos</b>    |                                                        | <b>0,00</b>       | <b>120.826,71</b>                                                  | <b>120.826,71</b>   |
| 445                                                               | A Consorcios                                           | 0,00              | 120.826,71                                                         | 120.826,71          |
| 445.00                                                            | <i>A Consorcios</i>                                    | 0,00              | 120.826,71                                                         | 120.826,71          |
| <b>Artículo 48. A familias e instituciones sin fines de lucro</b> |                                                        | <b>0,00</b>       | <b>49.173,29</b>                                                   | <b>49.173,29</b>    |
| 482                                                               | Otras becas y ayudas propias de la Universidad         | 0,00              | 36.000,00                                                          | 36.000,00           |
| 482.00                                                            | <i>Otras becas y ayudas propias de la Universidad</i>  | 0,00              | 36.000,00                                                          | 36.000,00           |
| 484                                                               | Convenios con otras instituciones                      | 0,00              | 13.173,29                                                          | 13.173,29           |
| 484.02                                                            | <i>Convenios con entes privados</i>                    | 0,00              | 13.173,29                                                          | 13.173,29           |
| <b>TOTAL</b>                                                      |                                                        | <b>616.080,00</b> | <b>571.880,62</b>                                                  | <b>1.187.960,62</b> |





**UNIVERSIDAD INTERNACIONAL DE ANDALUCÍA**  
**ESTADO DE GASTOS**  
**CLASIFICACIÓN ORGÁNICA**  
**3017 VICERRECTORADO DE COORDINACIÓN ACADÉMICA Y PROYECCIÓN INTERNACIONAL**

| CLASIFICACIÓN ECONÓMICA                                           |                                                        | PROGRAMA                                                 | CRÉDITO           |
|-------------------------------------------------------------------|--------------------------------------------------------|----------------------------------------------------------|-------------------|
|                                                                   |                                                        | 3000<br>Relaciones<br>externas e<br>internacionalización | INICIAL           |
| <b>CAPÍTULO 2. GASTOS CORRIENTES EN BIENES Y SERVICIOS</b>        |                                                        | <b>65.000,00</b>                                         | <b>65.000,00</b>  |
| <b>Artículo 22. Material, suministros y otros</b>                 |                                                        | <b>35.000,00</b>                                         | <b>35.000,00</b>  |
| 226                                                               | Gastos diversos                                        | 30.000,00                                                | 30.000,00         |
| 226.99                                                            | Otros                                                  | 30.000,00                                                | 30.000,00         |
| 227                                                               | Trabajos realizados por otras empresas y profesionales | 5.000,00                                                 | 5.000,00          |
| 227.06                                                            | Estudios y trabajos técnicos                           | 5.000,00                                                 | 5.000,00          |
| <b>Artículo 23. Indemnizaciones por razón del servicio</b>        |                                                        | <b>30.000,00</b>                                         | <b>30.000,00</b>  |
| 231                                                               | Locomoción                                             | 30.000,00                                                | 30.000,00         |
| 231.00                                                            | Locomoción                                             | 30.000,00                                                | 30.000,00         |
|                                                                   | 231.00.02 Locomoción cargos académicos                 | 30.000,00                                                | 30.000,00         |
| <b>CAPÍTULO 4. TRANSFERENCIAS CORRIENTES</b>                      |                                                        | <b>700.000,00</b>                                        | <b>700.000,00</b> |
| <b>Artículo 48. A familias e instituciones sin fines de lucro</b> |                                                        | <b>700.000,00</b>                                        | <b>700.000,00</b> |
| 480                                                               | Becas y ayudas propias a estudiantes                   | 200.000,00                                               | 200.000,00        |
| 480.99                                                            | Otras becas y ayudas propias a estudiantes             | 200.000,00                                               | 200.000,00        |
| 484                                                               | Convenios con otras instituciones                      | 500.000,00                                               | 500.000,00        |
| 484.02                                                            | Convenios con entes privados                           | 500.000,00                                               | 500.000,00        |
| <b>TOTAL</b>                                                      |                                                        | <b>765.000,00</b>                                        | <b>765.000,00</b> |



**UNIVERSIDAD INTERNACIONAL DE ANDALUCÍA**  
**ESTADO DE GASTOS**  
**CLASIFICACIÓN ORGÁNICA**  
**3018 VICERRECTORADO DE ESTUDIANTES**

| CLASIFICACIÓN ECONÓMICA                                           |                                                         | PROGRAMA                                                                    | CRÉDITO           |
|-------------------------------------------------------------------|---------------------------------------------------------|-----------------------------------------------------------------------------|-------------------|
|                                                                   |                                                         | 4000<br>Servicios a la<br>Comunidad<br>Universitaria y<br>responsab. social | INICIAL           |
| <b>CAPÍTULO 2. GASTOS CORRIENTES EN BIENES Y SERVICIOS</b>        |                                                         | <b>324.400,00</b>                                                           | <b>324.400,00</b> |
| <b>Artículo 22. Material, suministros y otros</b>                 |                                                         | <b>324.400,00</b>                                                           | <b>324.400,00</b> |
| 226                                                               | Gastos diversos                                         | 134.400,00                                                                  | 134.400,00        |
| 226.06                                                            | Reuniones, conferencias y cursos                        | 134.400,00                                                                  | 134.400,00        |
|                                                                   | 226.06.05 Restauración del alumnado                     | 134.400,00                                                                  | 134.400,00        |
| 227                                                               | Trabajos realizados por otras empresas y profesionales  | 190.000,00                                                                  | 190.000,00        |
| 227.06                                                            | Estudios y trabajos técnicos                            | 190.000,00                                                                  | 190.000,00        |
| <b>CAPÍTULO 4. TRANSFERENCIAS CORRIENTES</b>                      |                                                         | <b>289.601,50</b>                                                           | <b>289.601,50</b> |
| <b>Artículo 48. A familias e instituciones sin fines de lucro</b> |                                                         | 289.601,50                                                                  | 289.601,50        |
| 480                                                               | Becas y ayudas propias a estudiantes                    | 272.601,50                                                                  | 272.601,50        |
| 480.01                                                            | Becas y ayudas a estudiantes de segundo y tercer ciclo  | 44.924,80                                                                   | 44.924,80         |
| 480.05                                                            | Becas y ayudas formación continua                       | 10.000,00                                                                   | 10.000,00         |
| 480.06                                                            | Becas y ayudas para estudios de extensión universitaria | 10.000,00                                                                   | 10.000,00         |
| 480.07                                                            | Becas y ayudas para cursos de postgrado                 | 52.962,00                                                                   | 52.962,00         |
| 480.99                                                            | Otras becas y ayudas propias a estudiantes              | 154.714,70                                                                  | 154.714,70        |
| 482                                                               | Otras becas y ayudas propias de la Universidad          | 17.000,00                                                                   | 17.000,00         |
| 482.00                                                            | Otras becas y ayudas propias de la Universidad          | 17.000,00                                                                   | 17.000,00         |
| <b>TOTAL</b>                                                      |                                                         | <b>614.001,50</b>                                                           | <b>614.001,50</b> |



**UNIVERSIDAD INTERNACIONAL DE ANDALUCÍA**  
**ESTADO DE GASTOS**  
**CLASIFICACIÓN ORGÁNICA**  
**3019 VICERRECTORADO PARA LA TRANSFORMACIÓN DIGITAL**

| CLASIFICACIÓN ECONÓMICA                                        |                                                               | PROGRAMA                    |                    |
|----------------------------------------------------------------|---------------------------------------------------------------|-----------------------------|--------------------|
|                                                                |                                                               | 1000<br>Dirección y gestión | CRÉDITO<br>INICIAL |
| <b>CAPÍTULO 2. GASTOS CORRIENTES EN BIENES Y SERVICIOS</b>     |                                                               | <b>700.616,12</b>           | <b>700.616,12</b>  |
| <b>Artículo 20. Arrendamientos y canones</b>                   |                                                               | <b>113.991,92</b>           | <b>113.991,92</b>  |
| 206                                                            | Arrendamiento de sistemas para procesos de información        | 113.991,92                  | 113.991,92         |
| 206.00                                                         | <i>Arrendamiento de sistemas para procesos de información</i> | 113.991,92                  | 113.991,92         |
| <b>Artículo 21. Reparaciones, mantenimiento y conservación</b> |                                                               | <b>469.024,20</b>           | <b>469.024,20</b>  |
| 216                                                            | Sistemas para procesos de información                         | 469.024,20                  | 469.024,20         |
| 216.00                                                         | <i>Sistemas para procesos de información</i>                  | 469.024,20                  | 469.024,20         |
| <b>Artículo 22. Material, suministros y otros</b>              |                                                               | <b>117.600,00</b>           | <b>117.600,00</b>  |
| 227                                                            | Trabajos realizados por otras empresas y profesionales        | 117.600,00                  | 117.600,00         |
| 227.06                                                         | <i>Estudios y trabajos técnicos</i>                           | 117.600,00                  | 117.600,00         |
| <b>TOTAL</b>                                                   |                                                               | <b>700.616,12</b>           | <b>700.616,12</b>  |



**UNIVERSIDAD INTERNACIONAL DE ANDALUCÍA**  
**ESTADO DE GASTOS**  
**CLASIFICACIÓN ORGÁNICA**  
**3020 SEDE SANTA MARÍA DE LA RÁBIDA**

| CLASIFICACIÓN ECONÓMICA                                        |                                                       | PROGRAMA                    |                    |
|----------------------------------------------------------------|-------------------------------------------------------|-----------------------------|--------------------|
|                                                                |                                                       | 1000<br>Dirección y gestión | CRÉDITO<br>INICIAL |
| <b>CAPÍTULO 2. GASTOS CORRIENTES EN BIENES Y SERVICIOS</b>     |                                                       | <b>686.467,61</b>           | <b>686.467,61</b>  |
| <b>Artículo 20. Arrendamientos y canones</b>                   |                                                       | <b>5.700,00</b>             | <b>5.700,00</b>    |
| 204                                                            | Arrendamiento de elementos de transporte              | 100,00                      | 100,00             |
| 204.00                                                         | <i>Arrendamiento de elementos de transporte</i>       | 100,00                      | 100,00             |
| 205                                                            | Arrendamiento de mobiliario y enseres                 | 5.500,00                    | 5.500,00           |
| 205.01                                                         | <i>Arrendamiento de equipos de oficina</i>            | 5.500,00                    | 5.500,00           |
| 209                                                            | Cánones                                               | 100,00                      | 100,00             |
| 209.00                                                         | <i>Cánones</i>                                        | 100,00                      | 100,00             |
| <b>Artículo 21. Reparaciones, mantenimiento y conservación</b> |                                                       | <b>16.800,00</b>            | <b>16.800,00</b>   |
| 211                                                            | Terrenos y bienes naturales                           | 2.000,00                    | 2.000,00           |
| 211.00                                                         | <i>Terrenos y bienes naturales</i>                    | 2.000,00                    | 2.000,00           |
| 212                                                            | Edificios y otras construcciones                      | 10.000,00                   | 10.000,00          |
| 212.00                                                         | <i>Edificios y otras construcciones</i>               | 10.000,00                   | 10.000,00          |
| 213                                                            | Maquinaria, instalaciones y utillaje                  | 3.000,00                    | 3.000,00           |
| 213.00                                                         | <i>Maquinaria</i>                                     | 1.000,00                    | 1.000,00           |
| 213.01                                                         | <i>Instalaciones</i>                                  | 2.000,00                    | 2.000,00           |
| 214                                                            | Elementos de Transporte                               | 800,00                      | 800,00             |
| 214.00                                                         | <i>Elementos de Transporte</i>                        | 800,00                      | 800,00             |
| 215                                                            | Mobiliario y Enseres                                  | 1.000,00                    | 1.000,00           |
| 215.00                                                         | <i>Mobiliario y Enseres</i>                           | 1.000,00                    | 1.000,00           |
| <b>Artículo 22. Material, suministros y otros</b>              |                                                       | <b>650.467,61</b>           | <b>650.467,61</b>  |
| 220                                                            | Material de oficina                                   | 12.900,00                   | 12.900,00          |
| 220.00                                                         | <i>Material de oficina ordinario no inventariable</i> | 8.700,00                    | 8.700,00           |
|                                                                | 220.00.01 <i>Material ordinario de oficina</i>        | 3.200,00                    | 3.200,00           |
|                                                                | 220.00.03 <i>Material fotocopias</i>                  | 5.500,00                    | 5.500,00           |
| 220.01                                                         | <i>Prensa, revistas, libros y otras publicaciones</i> | 600,00                      | 600,00             |
| 220.02                                                         | <i>Material informático no inventariable</i>          | 3.600,00                    | 3.600,00           |
| 221                                                            | Suministros                                           | 124.500,00                  | 124.500,00         |
| 221.00                                                         | <i>Energía eléctrica</i>                              | 85.000,00                   | 85.000,00          |
| 221.01                                                         | <i>Agua</i>                                           | 4.000,00                    | 4.000,00           |
| 221.02                                                         | <i>Gas</i>                                            | 21.000,00                   | 21.000,00          |
| 221.03                                                         | <i>Combustible</i>                                    | 1.200,00                    | 1.200,00           |



**UNIVERSIDAD INTERNACIONAL DE ANDALUCÍA**  
**ESTADO DE GASTOS**  
**CLASIFICACIÓN ORGÁNICA**  
**3020 SEDE SANTA MARÍA DE LA RÁBIDA**

| CLASIFICACIÓN ECONÓMICA                                           | PROGRAMA                       |                    |
|-------------------------------------------------------------------|--------------------------------|--------------------|
|                                                                   | 1000<br>Dirección y<br>gestión | CRÉDITO<br>INICIAL |
| 221.05 <i>Productos alimenticios</i>                              | 1.000,00                       | 1.000,00           |
| 221.06 <i>Productos farmacéuticos y material sanitario</i>        | 300,00                         | 300,00             |
| 221.07 <i>Material docente</i>                                    | 500,00                         | 500,00             |
| 221.12 <i>Material electrónico, eléctrico y de comunicaciones</i> | 3.500,00                       | 3.500,00           |
| 221.99 <i>Otros Suministros</i>                                   | 8.000,00                       | 8.000,00           |
| 222 <i>Comunicaciones</i>                                         | 1.000,00                       | 1.000,00           |
| 222.01 <i>Postales</i>                                            | 1.000,00                       | 1.000,00           |
| 223 <i>Transportes</i>                                            | 100,00                         | 100,00             |
| 223.00 <i>Transportes</i>                                         | 100,00                         | 100,00             |
| 224 <i>Primas de seguros</i>                                      | 1.250,00                       | 1.250,00           |
| 224.01 <i>Elementos de Transporte</i>                             | 1.250,00                       | 1.250,00           |
| 225 <i>Tributos</i>                                               | 300,00                         | 300,00             |
| 225.01 <i>Locales</i>                                             | 300,00                         | 300,00             |
| 226 <i>Gastos diversos</i>                                        | 43.000,00                      | 43.000,00          |
| 226.01 <i>Atenciones protocolarias y representativas</i>          | 5.000,00                       | 5.000,00           |
| 226.04 <i>Formación y perfeccionamiento del personal</i>          | 30.000,00                      | 30.000,00          |
| 226.99 <i>Otros</i>                                               | 8.000,00                       | 8.000,00           |
| 227 <i>Trabajos realizados por otras empresas y profesionales</i> | 467.417,61                     | 467.417,61         |
| 227.00 <i>Limpieza y aseo</i>                                     | 110.000,00                     | 110.000,00         |
| 227.01 <i>Seguridad</i>                                           | 210.000,00                     | 210.000,00         |
| 227.03 <i>Postales o similares</i>                                | 1.000,00                       | 1.000,00           |
| 227.08 <i>Servicios de jardinería</i>                             | 30.000,00                      | 30.000,00          |
| 227.99 <i>Otros</i>                                               | 116.417,61                     | 116.417,61         |
| <b>Artículo 23. Indemnizaciones por razón del servicio</b>        | <b>13.500,00</b>               | <b>13.500,00</b>   |
| 230 <i>Dietas</i>                                                 | 7.500,00                       | 7.500,00           |
| 230.00 <i>Dietas</i>                                              | 7.500,00                       | 7.500,00           |
| 230.00.03 <i>Dietas PAS</i>                                       | 7.500,00                       | 7.500,00           |
| 231 <i>Locomoción</i>                                             | 6.000,00                       | 6.000,00           |
| 231.00 <i>Locomoción</i>                                          | 6.000,00                       | 6.000,00           |
| 231.00.03 <i>Locomoción PAS</i>                                   | 6.000,00                       | 6.000,00           |
| <b>TOTAL</b>                                                      | <b>686.467,61</b>              | <b>686.467,61</b>  |



**UNIVERSIDAD INTERNACIONAL DE ANDALUCÍA**  
**ESTADO DE GASTOS**  
**CLASIFICACIÓN ORGÁNICA**  
**3021 SEDE ANTONIO MACHADO DE BAEZA**

| CLASIFICACIÓN ECONÓMICA                                        |                                                            | PROGRAMA                       |                    |
|----------------------------------------------------------------|------------------------------------------------------------|--------------------------------|--------------------|
|                                                                |                                                            | 1000<br>Dirección y<br>gestión | CRÉDITO<br>INICIAL |
| <b>CAPÍTULO 2. GASTOS CORRIENTES EN BIENES Y SERVICIOS</b>     |                                                            | <b>674.775,00</b>              | <b>674.775,00</b>  |
| <b>Artículo 20. Arrendamientos y canones</b>                   |                                                            | <b>6.400,00</b>                | <b>6.400,00</b>    |
| 205                                                            | Arrendamiento de mobiliario y enseres                      | 6.400,00                       | 6.400,00           |
| 205.01                                                         | <i>Arrendamiento de equipos de oficina</i>                 | 6.400,00                       | 6.400,00           |
| <b>Artículo 21. Reparaciones, mantenimiento y conservación</b> |                                                            | <b>53.000,00</b>               | <b>53.000,00</b>   |
| 212                                                            | Edificios y otras construcciones                           | 25.000,00                      | 25.000,00          |
| 212.00                                                         | <i>Edificios y otras construcciones</i>                    | 25.000,00                      | 25.000,00          |
| 213                                                            | Maquinaria, instalaciones y utillaje                       | 27.000,00                      | 27.000,00          |
| 213.00                                                         | <i>Maquinaria</i>                                          | 5.000,00                       | 5.000,00           |
| 213.01                                                         | Instalaciones                                              | 22.000,00                      | 22.000,00          |
| 215                                                            | Mobiliario y Enseres                                       | 1.000,00                       | 1.000,00           |
| 215.00                                                         | <i>Mobiliario y Enseres</i>                                | 1.000,00                       | 1.000,00           |
| <b>Artículo 22. Material, suministros y otros</b>              |                                                            | <b>599.375,00</b>              | <b>599.375,00</b>  |
| 220                                                            | Material de oficina                                        | 8.000,00                       | 8.000,00           |
| 220.00                                                         | <i>Material de oficina ordinario no inventariable</i>      | 4.000,00                       | 4.000,00           |
|                                                                | <i>220.00.01 Material ordinario de oficina</i>             | 1.000,00                       | 1.000,00           |
|                                                                | <i>220.00.03 Material fotocopias</i>                       | 3.000,00                       | 3.000,00           |
| 220.01                                                         | <i>Prensa, revistas, libros y otras publicaciones</i>      | 1.000,00                       | 1.000,00           |
| 220.02                                                         | <i>Material informático no inventariable</i>               | 3.000,00                       | 3.000,00           |
| 221                                                            | Suministros                                                | 135.100,00                     | 135.100,00         |
| 221.00                                                         | <i>Energía eléctrica</i>                                   | 120.000,00                     | 120.000,00         |
| 221.01                                                         | <i>Agua</i>                                                | 3.500,00                       | 3.500,00           |
| 221.03                                                         | <i>Combustible</i>                                         | 300,00                         | 300,00             |
| 221.05                                                         | <i>Productos alimenticios</i>                              | 500,00                         | 500,00             |
| 221.06                                                         | <i>Productos farmacéuticos y material sanitario</i>        | 500,00                         | 500,00             |
| 221.08                                                         | <i>Material deportivo, didáctico y cultural</i>            | 300,00                         | 300,00             |
| 221.12                                                         | <i>Material electrónico, eléctrico y de comunicaciones</i> | 3.000,00                       | 3.000,00           |
| 221.99                                                         | <i>Otros Suministros</i>                                   | 7.000,00                       | 7.000,00           |
| 222                                                            | Comunicaciones                                             | 500,00                         | 500,00             |
| 222.01                                                         | <i>Postales</i>                                            | 500,00                         | 500,00             |
| 225                                                            | Tributos                                                   | 275,00                         | 275,00             |
| 225.01                                                         | <i>Locales</i>                                             | 275,00                         | 275,00             |



**UNIVERSIDAD INTERNACIONAL DE ANDALUCÍA**  
**ESTADO DE GASTOS**  
**CLASIFICACIÓN ORGÁNICA**  
**3021 SEDE ANTONIO MACHADO DE BAEZA**

| CLASIFICACIÓN ECONÓMICA |                                                            | PROGRAMA                    |                    |
|-------------------------|------------------------------------------------------------|-----------------------------|--------------------|
|                         |                                                            | 1000<br>Dirección y gestión | CRÉDITO<br>INICIAL |
| 226                     | Gastos diversos                                            | 8.000,00                    | 8.000,00           |
| 226.01                  | Atenciones protocolarias y representativas                 | 4.000,00                    | 4.000,00           |
| 226.02                  | Información, divulgación y publicidad                      | 1.000,00                    | 1.000,00           |
|                         | 226.02.00 Publicidad en medios de comunicación             | 1.000,00                    | 1.000,00           |
| 226.99                  | Otros                                                      | 3.000,00                    | 3.000,00           |
| 227                     | Trabajos realizados por otras empresas y profesionales     | 447.500,00                  | 447.500,00         |
| 227.00                  | Limpieza y aseo                                            | 130.000,00                  | 130.000,00         |
| 227.01                  | Seguridad                                                  | 60.000,00                   | 60.000,00          |
| 227.03                  | Postales o similares                                       | 500,00                      | 500,00             |
| 227.06                  | Estudios y trabajos técnicos                               | 35.000,00                   | 35.000,00          |
| 227.08                  | Servicios de jardinería                                    | 22.000,00                   | 22.000,00          |
| 227.99                  | Otros                                                      | 200.000,00                  | 200.000,00         |
|                         | <b>Artículo 23. Indemnizaciones por razón del servicio</b> | <b>16.000,00</b>            | <b>16.000,00</b>   |
| 230                     | Dietas                                                     | 8.000,00                    | 8.000,00           |
| 230.00                  | Dietas                                                     | 8.000,00                    | 8.000,00           |
|                         | 230.00.03 Dietas PAS                                       | 8.000,00                    | 8.000,00           |
| 231                     | Locomoción                                                 | 8.000,00                    | 8.000,00           |
| 231.00                  | Locomoción                                                 | 8.000,00                    | 8.000,00           |
|                         | 231.00.03 Locomoción PAS                                   | 8.000,00                    | 8.000,00           |
| <b>TOTAL</b>            |                                                            | <b>674.775,00</b>           | <b>674.775,00</b>  |



**UNIVERSIDAD INTERNACIONAL DE ANDALUCÍA**  
**ESTADO DE GASTOS**  
**CLASIFICACIÓN ORGÁNICA**  
**3022 SEDE TECNOLÓGICA DE MÁLAGA**

| CLASIFICACIÓN ECONÓMICA                                        |                                                            | PROGRAMA                       |                    |
|----------------------------------------------------------------|------------------------------------------------------------|--------------------------------|--------------------|
|                                                                |                                                            | 1000<br>Dirección y<br>gestión | CRÉDITO<br>INICIAL |
| <b>CAPÍTULO 2. GASTOS CORRIENTES EN BIENES Y SERVICIOS</b>     |                                                            | <b>299.466,38</b>              | <b>299.466,38</b>  |
| <b>Artículo 20. Arrendamientos y canones</b>                   |                                                            | <b>117.182,00</b>              | <b>117.182,00</b>  |
| 202                                                            | Arrendamiento de edificios y otras construcciones          | 113.982,00                     | 113.982,00         |
| 202.00                                                         | <i>Arrendamiento de edificios y otras construcciones</i>   | 113.982,00                     | 113.982,00         |
| 204                                                            | Arrendamiento de elementos de transporte                   | 200,00                         | 200,00             |
| 204.00                                                         | <i>Arrendamiento de elementos de transporte</i>            | 200,00                         | 200,00             |
| 205                                                            | Arrendamiento de mobiliario y enseres                      | 3.000,00                       | 3.000,00           |
| 205.01                                                         | <i>Arrendamiento de equipos de oficina</i>                 | 3.000,00                       | 3.000,00           |
| <b>Artículo 21. Reparaciones, mantenimiento y conservación</b> |                                                            | <b>6.800,00</b>                | <b>6.800,00</b>    |
| 213                                                            | Maquinaria, instalaciones y utillaje                       | 6.000,00                       | 6.000,00           |
| 213.01                                                         | Instalaciones                                              | 6.000,00                       | 6.000,00           |
| 215                                                            | Mobiliario y Enseres                                       | 800,00                         | 800,00             |
| 215.00                                                         | <i>Mobiliario y Enseres</i>                                | 800,00                         | 800,00             |
| <b>Artículo 22. Material, suministros y otros</b>              |                                                            | <b>162.484,38</b>              | <b>162.484,38</b>  |
| 220                                                            | Material de oficina                                        | 5.500,00                       | 5.500,00           |
| 220.00                                                         | <i>Material de oficina ordinario no inventariable</i>      | 5.000,00                       | 5.000,00           |
|                                                                | 220.00.01 <i>Material ordinario de oficina</i>             | 2.500,00                       | 2.500,00           |
|                                                                | 220.00.03 <i>Material fotocopias</i>                       | 2.500,00                       | 2.500,00           |
| 220.02                                                         | <i>Material informático no inventariable</i>               | 500,00                         | 500,00             |
| 221                                                            | Suministros                                                | 19.600,00                      | 19.600,00          |
| 221.00                                                         | <i>Energía eléctrica</i>                                   | 18.000,00                      | 18.000,00          |
| 221.05                                                         | <i>Productos alimenticios</i>                              | 1.000,00                       | 1.000,00           |
| 221.06                                                         | <i>Productos farmacéuticos y material sanitario</i>        | 100,00                         | 100,00             |
| 221.12                                                         | <i>Material electrónico, eléctrico y de comunicaciones</i> | 500,00                         | 500,00             |
| 222                                                            | Comunicaciones                                             | 2.500,00                       | 2.500,00           |
| 222.01                                                         | <i>Postales</i>                                            | 2.500,00                       | 2.500,00           |
| 225                                                            | Tributos                                                   | 6.000,00                       | 6.000,00           |
| 225.01                                                         | <i>Locales</i>                                             | 6.000,00                       | 6.000,00           |
| 226                                                            | Gastos diversos                                            | 11.000,00                      | 11.000,00          |
| 226.01                                                         | <i>Atenciones protocolarias y representativas</i>          | 8.000,00                       | 8.000,00           |
| 226.99                                                         | <i>Otros</i>                                               | 3.000,00                       | 3.000,00           |
| 227                                                            | Trabajos realizados por otras empresas y profesionales     | 117.884,38                     | 117.884,38         |
| 227.00                                                         | <i>Limpieza y aseo</i>                                     | 30.000,00                      | 30.000,00          |





**UNIVERSIDAD INTERNACIONAL DE ANDALUCÍA**  
**ESTADO DE GASTOS**  
**CLASIFICACIÓN ORGÁNICA**  
**3022 SEDE TECNOLÓGICA DE MÁLAGA**

| CLASIFICACIÓN ECONÓMICA |                                                            | PROGRAMA                    |                    |
|-------------------------|------------------------------------------------------------|-----------------------------|--------------------|
|                         |                                                            | 1000<br>Dirección y gestión | CRÉDITO<br>INICIAL |
| 227.01                  | Seguridad                                                  | 55.000,00                   | 55.000,00          |
| 227.03                  | Postales o similares                                       | 884,38                      | 884,38             |
| 227.06                  | Estudios y trabajos técnicos                               | 20.000,00                   | 20.000,00          |
| 227.99                  | Otros                                                      | 12.000,00                   | 12.000,00          |
|                         | <b>Artículo 23. Indemnizaciones por razón del servicio</b> | <b>13.000,00</b>            | <b>13.000,00</b>   |
| 230                     | Dietas                                                     | 7.000,00                    | 7.000,00           |
| 230.00                  | Dietas                                                     | 7.000,00                    | 7.000,00           |
|                         | 230.00.03 Dietas PAS                                       | 7.000,00                    | 7.000,00           |
| 231                     | Locomoción                                                 | 6.000,00                    | 6.000,00           |
| 231.00                  | Locomoción                                                 | 6.000,00                    | 6.000,00           |
|                         | 231.00.03 Locomoción PAS                                   | 6.000,00                    | 6.000,00           |
| <b>TOTAL</b>            |                                                            | <b>299.466,38</b>           | <b>299.466,38</b>  |



**UNIVERSIDAD INTERNACIONAL DE ANDALUCÍA**  
**ESTADO DE GASTOS**  
**CLASIFICACIÓN ORGÁNICA**  
**3023 SEDE LA CARTUJA SEVILLA**

| CLASIFICACIÓN ECONÓMICA                                        |                                                            | PROGRAMA                    |                    |
|----------------------------------------------------------------|------------------------------------------------------------|-----------------------------|--------------------|
|                                                                |                                                            | 1000<br>Dirección y gestión | CRÉDITO<br>INICIAL |
| <b>CAPÍTULO 2. GASTOS CORRIENTES EN BIENES Y SERVICIOS</b>     |                                                            | <b>433.602,65</b>           | <b>433.602,65</b>  |
| <b>Artículo 20. Arrendamientos y canones</b>                   |                                                            | <b>111.563,94</b>           | <b>111.563,94</b>  |
| 202                                                            | Arrendamiento de edificios y otras construcciones          | 100.263,94                  | 100.263,94         |
| 202.00                                                         | <i>Arrendamiento de edificios y otras construcciones</i>   | 100.263,94                  | 100.263,94         |
| 205                                                            | Arrendamiento de mobiliario y enseres                      | 11.300,00                   | 11.300,00          |
| 205.01                                                         | <i>Arrendamiento de equipos de oficina</i>                 | 11.300,00                   | 11.300,00          |
| <b>Artículo 21. Reparaciones, mantenimiento y conservación</b> |                                                            | <b>10.588,71</b>            | <b>10.588,71</b>   |
| 212                                                            | Edificios y otras construcciones                           | 588,71                      | 588,71             |
| 212.00                                                         | <i>Edificios y otras construcciones</i>                    | 588,71                      | 588,71             |
| 213                                                            | Maquinaria, instalaciones y utillaje                       | 10.000,00                   | 10.000,00          |
| 213.01                                                         | Instalaciones                                              | 10.000,00                   | 10.000,00          |
| <b>Artículo 22. Material, suministros y otros</b>              |                                                            | <b>279.450,00</b>           | <b>279.450,00</b>  |
| 220                                                            | Material de oficina                                        | 22.700,00                   | 22.700,00          |
| 220.00                                                         | <i>Material de oficina ordinario no inventariable</i>      | 21.000,00                   | 21.000,00          |
|                                                                | 220.00.01 <i>Material ordinario de oficina</i>             | 3.500,00                    | 3.500,00           |
|                                                                | 220.00.03 <i>Material fotocopias</i>                       | 17.500,00                   | 17.500,00          |
| 220.01                                                         | <i>Prensa, revistas, libros y otras publicaciones</i>      | 1.200,00                    | 1.200,00           |
| 220.02                                                         | <i>Material informático no inventariable</i>               | 500,00                      | 500,00             |
| 221                                                            | Suministros                                                | 56.250,00                   | 56.250,00          |
| 221.00                                                         | <i>Energía eléctrica</i>                                   | 50.000,00                   | 50.000,00          |
| 221.05                                                         | <i>Productos alimenticios</i>                              | 1.500,00                    | 1.500,00           |
| 221.06                                                         | <i>Productos farmacéuticos y material sanitario</i>        | 250,00                      | 250,00             |
| 221.12                                                         | <i>Material electrónico, eléctrico y de comunicaciones</i> | 500,00                      | 500,00             |
| 221.99                                                         | <i>Otros Suministros</i>                                   | 4.000,00                    | 4.000,00           |
| 222                                                            | Comunicaciones                                             | 2.500,00                    | 2.500,00           |
| 222.01                                                         | <i>Postales</i>                                            | 2.500,00                    | 2.500,00           |
| 224                                                            | Primas de seguros                                          | 1.500,00                    | 1.500,00           |
| 224.01                                                         | <i>Elementos de Transporte</i>                             | 1.500,00                    | 1.500,00           |
| 225                                                            | Tributos                                                   | 1.200,00                    | 1.200,00           |
| 225.01                                                         | <i>Locales</i>                                             | 1.200,00                    | 1.200,00           |
| 226                                                            | Gastos diversos                                            | 2.500,00                    | 2.500,00           |
| 226.99                                                         | <i>Otros</i>                                               | 2.500,00                    | 2.500,00           |
| 227                                                            | Trabajos realizados por otras empresas y profesionales     | 192.800,00                  | 192.800,00         |



**UNIVERSIDAD INTERNACIONAL DE ANDALUCÍA**  
**ESTADO DE GASTOS**  
**CLASIFICACIÓN ORGÁNICA**  
**3023 SEDE LA CARTUJA SEVILLA**

| CLASIFICACIÓN ECONÓMICA |                                                            | PROGRAMA                    |                    |
|-------------------------|------------------------------------------------------------|-----------------------------|--------------------|
|                         |                                                            | 1000<br>Dirección y gestión | CRÉDITO<br>INICIAL |
| 227.00                  | Limpieza y aseo                                            | 110.000,00                  | 110.000,00         |
| 227.01                  | Seguridad                                                  | 52.000,00                   | 52.000,00          |
| 227.03                  | Postales o similares                                       | 800,00                      | 800,00             |
| 227.06                  | Estudios y trabajos técnicos                               | 1.000,00                    | 1.000,00           |
| 227.99                  | Otros                                                      | 29.000,00                   | 29.000,00          |
|                         | <b>Artículo 23. Indemnizaciones por razón del servicio</b> | <b>32.000,00</b>            | <b>32.000,00</b>   |
| 230                     | Dietas                                                     | 15.000,00                   | 15.000,00          |
| 230.00                  | Dietas                                                     | 15.000,00                   | 15.000,00          |
|                         | 230.00.03 Dietas PAS                                       | 15.000,00                   | 15.000,00          |
| 231                     | Locomoción                                                 | 17.000,00                   | 17.000,00          |
| 231.00                  | Locomoción                                                 | 17.000,00                   | 17.000,00          |
|                         | 231.00.03 Locomoción PAS                                   | 17.000,00                   | 17.000,00          |
| <b>TOTAL</b>            |                                                            | <b>433.602,65</b>           | <b>433.602,65</b>  |



**UNIVERSIDAD INTERNACIONAL DE ANDALUCÍA**  
**ESTADO DE GASTOS**  
**CLASIFICACIÓN ORGÁNICA**  
**3030 OFICINA PATRONATO**

| CLASIFICACIÓN ECONÓMICA                                    |                                                        | PROGRAMA                       |                    |
|------------------------------------------------------------|--------------------------------------------------------|--------------------------------|--------------------|
|                                                            |                                                        | 1000<br>Dirección y<br>gestión | CRÉDITO<br>INICIAL |
| <b>CAPÍTULO 2. GASTOS CORRIENTES EN BIENES Y SERVICIOS</b> |                                                        | <b>5.000,00</b>                | <b>5.000,00</b>    |
| <b>Artículo 22. Material, suministros y otros</b>          |                                                        | <b>5.000,00</b>                | <b>5.000,00</b>    |
| 227                                                        | Trabajos realizados por otras empresas y profesionales | 5.000,00                       | 5.000,00           |
| 227.06                                                     | Estudios y trabajos técnicos                           | 5.000,00                       | 5.000,00           |
| <b>TOTAL</b>                                               |                                                        | <b>5.000,00</b>                | <b>5.000,00</b>    |



**UNIVERSIDAD INTERNACIONAL DE ANDALUCÍA**  
**ESTADO DE GASTOS**  
**CLASIFICACIÓN ORGÁNICA**  
**3031 DEFENSORIA UNIVERSITARIA**

| CLASIFICACIÓN ECONÓMICA                                    |                                                        | PROGRAMA                       |                    |
|------------------------------------------------------------|--------------------------------------------------------|--------------------------------|--------------------|
|                                                            |                                                        | 1000<br>Dirección y<br>gestión | CRÉDITO<br>INICIAL |
| <b>CAPÍTULO 2. GASTOS CORRIENTES EN BIENES Y SERVICIOS</b> |                                                        | <b>2.000,00</b>                | <b>2.000,00</b>    |
| <b>Artículo 22. Material, suministros y otros</b>          |                                                        | <b>1.000,00</b>                | <b>1.000,00</b>    |
| 227                                                        | Trabajos realizados por otras empresas y profesionales | 1.000,00                       | 1.000,00           |
| 227.06                                                     | <i>Estudios y trabajos técnicos</i>                    | 1.000,00                       | 1.000,00           |
| <b>Artículo 23. Indemnizaciones por razón del servicio</b> |                                                        | <b>1.000,00</b>                | <b>1.000,00</b>    |
| 230                                                        | Dietas                                                 | 500,00                         | 500,00             |
| 230.00                                                     | <i>Dietas</i>                                          | 500,00                         | 500,00             |
|                                                            | <i>230.00.02 Dietas cargos académicos</i>              | 500,00                         | 500,00             |
| 231                                                        | Locomoción                                             | 500,00                         | 500,00             |
| 231.00                                                     | <i>Locomoción</i>                                      | 500,00                         | 500,00             |
|                                                            | <i>231.00.02 Locomoción cargos académicos</i>          | 500,00                         | 500,00             |
| <b>TOTAL</b>                                               |                                                        | <b>2.000,00</b>                | <b>2.000,00</b>    |



**UNIVERSIDAD INTERNACIONAL DE ANDALUCIA**  
**ESTADO DE GASTOS 2023-2022**  
**CLASIFICACIÓN POR CENTROS Y NATURALEZA DEL GASTO**

| CENTROS DE GASTO                                             | DESCRIPCIÓN                       | CAPITULO 1<br>GASTOS DE<br>PERSONAL | CAPÍTULO 2<br>GASTOS CORRIENTES                      |                                        |                       |                            | CAPÍTULO 3<br>GASTOS<br>FROS. | CAPÍTULO 4<br>TRANSFERENCIAS<br>CORRIENTES |                                         | CAPÍTULO 5<br>FONDO<br>CONTING. | CAPÍTULO 6<br>INVERSIONES<br>REALES | PRESUPUESTO<br>INICIAL<br>2024 |
|--------------------------------------------------------------|-----------------------------------|-------------------------------------|------------------------------------------------------|----------------------------------------|-----------------------|----------------------------|-------------------------------|--------------------------------------------|-----------------------------------------|---------------------------------|-------------------------------------|--------------------------------|
|                                                              |                                   |                                     | Arrendamientos,<br>Mantenimiento,<br>Material y Sum. | Reuniones,<br>conferencias y<br>cursos | Servicios<br>externos | Otros gastos<br>corrientes |                               | Becas y<br>Convenios                       | Organismos<br>públicos y al<br>exterior |                                 |                                     |                                |
| OFICINA DEL PATRONATO                                        | GASTOS FUNCIONAMIENTO             |                                     |                                                      |                                        | 5.000,00              |                            |                               |                                            |                                         |                                 |                                     | 5.000,00                       |
|                                                              | <b>TOTAL</b>                      |                                     |                                                      |                                        | <b>5.000,00</b>       |                            |                               |                                            |                                         |                                 |                                     | <b>5.000,00</b>                |
| GABINETE DEL RECTOR                                          | GASTOS FUNCIONAMIENTO             |                                     |                                                      | 5.000,00                               | 68.500,00             | 366.472,40                 |                               |                                            |                                         |                                 |                                     | 439.972,40                     |
|                                                              | <b>TOTAL</b>                      |                                     |                                                      | <b>5.000,00</b>                        | <b>68.500,00</b>      | <b>366.472,40</b>          |                               |                                            |                                         |                                 |                                     | <b>439.972,40</b>              |
| SERVICIOS GENERALES                                          | GASTOS FUNCIONAMIENTO             | 7.814.124,77                        | 193.600,00                                           | 15.000,00                              | 238.500,00            | 91.500,00                  | 16.000,00                     | 45.000,00                                  | 311.000,00                              | 75.000,00                       | 191.600,00                          | 8.991.324,77                   |
|                                                              | <b>TOTAL</b>                      | <b>7.814.124,77</b>                 | <b>193.600,00</b>                                    | <b>15.000,00</b>                       | <b>238.500,00</b>     | <b>91.500,00</b>           | <b>16.000,00</b>              | <b>45.000,00</b>                           | <b>311.000,00</b>                       | <b>75.000,00</b>                | <b>191.600,00</b>                   | <b>8.991.324,77</b>            |
| VICERRECTORADO DE POSTGRADO                                  | ENSEÑANZAS OFICIALES              |                                     |                                                      | 1.127.514,86                           |                       |                            |                               |                                            |                                         |                                 |                                     | 1.127.514,86                   |
|                                                              | TÍTULOS PROPIOS                   |                                     |                                                      | 625.101,00                             |                       |                            |                               |                                            |                                         |                                 |                                     | 625.101,00                     |
|                                                              | <b>TOTAL</b>                      |                                     |                                                      | <b>1.752.615,86</b>                    |                       |                            |                               |                                            |                                         |                                 |                                     | <b>1.752.615,86</b>            |
| VICERRECTORADO DE CALIDAD, IGUALDAD Y RESPONSABILIDAD SOCIAL | GASTOS FUNCIONAMIENTO             |                                     |                                                      |                                        | 12.388,38             | 3.440,00                   |                               | 2.475,00                                   |                                         |                                 |                                     | 18.303,38                      |
|                                                              | SERVICIOS COMUNIDAD UNIVERSITARIA |                                     |                                                      | 2.450,00                               | 18.464,00             | 8.575,00                   |                               | 0,00                                       |                                         |                                 |                                     | 29.489,00                      |
|                                                              | <b>TOTAL</b>                      |                                     |                                                      | <b>2.450,00</b>                        | <b>30.852,38</b>      | <b>12.015,00</b>           |                               | <b>2.475,00</b>                            |                                         |                                 |                                     | <b>47.792,38</b>               |
| VICERRECTORADO INNOV. EDUCATIVA Y CAMPUS VIRTUAL             | SERVICIOS COMUNIDAD UNIVERSITARIA |                                     | 160.568,90                                           | 39.000,00                              |                       |                            |                               |                                            |                                         |                                 |                                     | 199.568,90                     |
|                                                              | <b>TOTAL</b>                      |                                     | <b>160.568,90</b>                                    | <b>39.000,00</b>                       |                       |                            |                               |                                            |                                         |                                 |                                     | <b>199.568,90</b>              |
| VICERRECTORADO DE ESTUDIANTES                                | BECAS PROPIAS                     |                                     |                                                      |                                        |                       |                            |                               | 289.601,50                                 |                                         |                                 |                                     | 289.601,50                     |
|                                                              | OTRAS ACTUACIONES Y SUBVENCIONES  |                                     |                                                      | 134.400,00                             | 190.000,00            |                            |                               |                                            |                                         |                                 |                                     | 324.400,00                     |
|                                                              | <b>TOTAL</b>                      |                                     |                                                      | <b>134.400,00</b>                      | <b>190.000,00</b>     |                            |                               | <b>289.601,50</b>                          |                                         |                                 |                                     | <b>614.001,50</b>              |
| VICERRECTORADO DE FORMACIÓN PERMANENTE Y CULTURA             | BIBLIOTECA Y PUBLICACIONES        |                                     |                                                      |                                        | 38.000,00             | 119.180,62                 |                               | 13.173,29                                  | 120.826,71                              |                                 |                                     | 291.180,62                     |
|                                                              | ACTIVIDADES CULTURALES            |                                     |                                                      |                                        |                       | 244.700,00                 |                               | 36.000,00                                  |                                         |                                 |                                     | 280.700,00                     |
|                                                              | CURSOS DE VERANO                  |                                     |                                                      | 245.000,00                             |                       |                            |                               |                                            |                                         |                                 |                                     | 245.000,00                     |
|                                                              | FORMACIÓN PERMANENTE Y EXTENSIÓN  |                                     |                                                      | 371.080,00                             |                       |                            |                               |                                            |                                         |                                 |                                     | 371.080,00                     |
|                                                              | <b>TOTAL</b>                      |                                     |                                                      | <b>616.080,00</b>                      | <b>38.000,00</b>      | <b>363.880,62</b>          |                               | <b>49.173,29</b>                           | <b>120.826,71</b>                       |                                 |                                     | <b>1.187.960,62</b>            |
| VICERRECTORADO DE COORD. ACADÉMICA Y PROYECCIÓN INTERNAC.    | ACCIONES INTERNACIONALIZACIÓN     |                                     |                                                      |                                        | 5.000,00              | 60.000,00                  |                               | 700.000,00                                 |                                         |                                 |                                     | 765.000,00                     |
|                                                              | <b>TOTAL</b>                      |                                     |                                                      |                                        | <b>5.000,00</b>       | <b>60.000,00</b>           |                               | <b>700.000,00</b>                          |                                         |                                 |                                     | <b>765.000,00</b>              |
| VICERRECTORADO PARA TRANSFORMACIÓN DIGITAL                   | GASTOS FUNCIONAMIENTO             |                                     | 583.016,12                                           |                                        | 117.600,00            |                            |                               |                                            |                                         |                                 |                                     | 700.616,12                     |
|                                                              | <b>TOTAL</b>                      |                                     | <b>583.016,12</b>                                    |                                        | <b>117.600,00</b>     |                            |                               |                                            |                                         |                                 |                                     | <b>700.616,12</b>              |
| SECRETARÍA GENERAL                                           | GASTOS FUNCIONAMIENTO             |                                     |                                                      |                                        |                       | 138.032,14                 |                               |                                            |                                         |                                 |                                     | 138.032,14                     |
|                                                              | <b>TOTAL</b>                      |                                     |                                                      |                                        |                       | <b>138.032,14</b>          |                               |                                            |                                         |                                 |                                     | <b>138.032,14</b>              |
| DEFENSORÍA UNIVERSITARIA                                     | GASTOS FUNCIONAMIENTO             |                                     |                                                      |                                        |                       | 2.000,00                   |                               |                                            |                                         |                                 |                                     | 2.000,00                       |
|                                                              | <b>TOTAL</b>                      |                                     |                                                      |                                        |                       | <b>0,00</b>                |                               | <b>2.000,00</b>                            |                                         |                                 |                                     | <b>2.000,00</b>                |
| CENTRO ESPECIALIZADO APOYO A INVESTIGACIÓN                   | APOYO A LA INVESTIGACIÓN          |                                     |                                                      | 202.000,00                             | 45.000,00             | 8.000,00                   |                               | 34.000,00                                  |                                         |                                 |                                     | 289.000,00                     |
|                                                              | <b>TOTAL</b>                      |                                     |                                                      | <b>202.000,00</b>                      | <b>45.000,00</b>      | <b>8.000,00</b>            |                               | <b>34.000,00</b>                           |                                         |                                 |                                     | <b>289.000,00</b>              |
| SEDE SANTA MARÍA DE LA RÁBIDA                                | GASTOS FUNCIONAMIENTO             |                                     | 162.550,00                                           |                                        | 467.417,61            | 56.500,00                  |                               |                                            |                                         |                                 |                                     | 686.467,61                     |
|                                                              | <b>TOTAL</b>                      |                                     | <b>162.550,00</b>                                    |                                        | <b>467.417,61</b>     | <b>56.500,00</b>           |                               |                                            |                                         |                                 |                                     | <b>686.467,61</b>              |
| SEDE ANTONIO MACHADO DE BAEZA                                | GASTOS FUNCIONAMIENTO             |                                     | 202.500,00                                           |                                        | 447.500,00            | 24.775,00                  |                               |                                            |                                         |                                 |                                     | 674.775,00                     |
|                                                              | <b>TOTAL</b>                      |                                     | <b>202.500,00</b>                                    |                                        | <b>447.500,00</b>     | <b>24.775,00</b>           |                               |                                            |                                         |                                 |                                     | <b>674.775,00</b>              |
| SEDE TECNOLÓGICA DE MÁLAGA                                   | GASTOS FUNCIONAMIENTO             |                                     | 155.082,00                                           |                                        | 117.884,38            | 26.500,00                  |                               |                                            |                                         |                                 |                                     | 299.466,38                     |
|                                                              | <b>TOTAL</b>                      |                                     | <b>155.082,00</b>                                    |                                        | <b>117.884,38</b>     | <b>26.500,00</b>           |                               |                                            |                                         |                                 |                                     | <b>299.466,38</b>              |
| SEDE LA CARTUJA SEVILLA                                      | GASTOS FUNCIONAMIENTO             |                                     | 201.102,65                                           |                                        | 192.800,00            | 39.700,00                  |                               |                                            |                                         |                                 |                                     | 433.602,65                     |
|                                                              | <b>TOTAL</b>                      |                                     | <b>201.102,65</b>                                    |                                        | <b>192.800,00</b>     | <b>39.700,00</b>           |                               |                                            |                                         |                                 |                                     | <b>433.602,65</b>              |
| <b>SUBTOTALES</b>                                            |                                   |                                     | <b>1.658.419,67</b>                                  | <b>2.766.545,86</b>                    | <b>2.102.086,51</b>   | <b>1.051.343,02</b>        |                               | <b>1.120.249,79</b>                        | <b>431.826,71</b>                       |                                 |                                     |                                |
| <b>TOTALES 2024</b>                                          |                                   | <b>7.814.124,77</b>                 | <b>7.578.395,06</b>                                  |                                        |                       |                            | <b>16.000,00</b>              | <b>1.552.076,50</b>                        | <b>75.000,00</b>                        | <b>191.600,00</b>               | <b>17.227.196,33</b>                |                                |
| <b>TOTALES 2023</b>                                          |                                   | <b>7.389.578,96</b>                 | <b>7.232.125,30</b>                                  |                                        |                       |                            | <b>17.050,00</b>              | <b>1.577.791,22</b>                        | <b>100.000,00</b>                       | <b>186.071,43</b>               | <b>16.502.616,91</b>                |                                |
| <b>VARIACIÓN 2024-2023</b>                                   |                                   | <b>5,75%</b>                        | <b>4,79%</b>                                         |                                        |                       |                            | <b>-6,16%</b>                 | <b>-1,63%</b>                              | <b>-25,00%</b>                          | <b>2,97%</b>                    | <b>4,39%</b>                        |                                |



# 3. DETALLE EXPLICATIVO DEL ESTADO DE INGRESOS



**UNIVERSIDAD INTERNACIONAL DE ANDALUCÍA**  
**COMPARACIÓN ESTADOS DE INGRESOS 2023-2024**

| DESCRIPCION DEL INGRESO                                              | 2023                 | 2024                 | DIFERENCIA        | %             |
|----------------------------------------------------------------------|----------------------|----------------------|-------------------|---------------|
| <b>CAPÍTULO 3. TASAS, PRECIOS PÚBLICOS Y OTROS INGRESOS</b>          | <b>2.440.971,07</b>  | <b>2.389.323,07</b>  | <b>-36.648,00</b> | <b>-2,12%</b> |
| Artículo 30. Tasas                                                   | 76.809,37            | 101.185,07           | 24.375,70         | 31,74%        |
| Artículo 31. Precios Públicos                                        | 460.468,20           | 558.725,00           | 98.256,80         | 21,34%        |
| Artículo 32. Otros ingresos procedentes de prestaciones de servicios | 1.882.693,50         | 1.544.413,00         | -338.280,50       | -17,97%       |
| Artículo 33. Venta de bienes                                         | 6.000,00             | 5.000,00             | -1.000,00         | -16,67%       |
| <b>CAPÍTULO 4. TRANSFERENCIAS CORRIENTES</b>                         | <b>14.052.645,84</b> | <b>14.827.243,26</b> | <b>776.597,42</b> | <b>5,51%</b>  |
| Artículo 40. De la Administración General del Estado                 | 13.355,26            | 13.355,26            | 0,00              | 100,00%       |
| Artículo 45. De Comunidades Autónomas                                | 14.037.290,58        | 14.739.388,00        | 702.097,42        | 5,00%         |
| Artículo 48. De familias e instituciones sin fines de lucro          | 0,00                 | 72.000,00            | 72.000,00         | 100,00%       |
| <b>CAPÍTULO 5. INGRESOS PATRIMONIALES</b>                            | <b>9.000,00</b>      | <b>10.630,00</b>     | <b>1.630,00</b>   | <b>18,11%</b> |
| Artículo 54. Rentas de bienes inmuebles                              | 9.000,00             | 7.000,00             | -2.000,00         | -22,22%       |
| Artículo 55: Productos de concesiones y aprovechamientos especiales  | 0,00                 | 3.630,00             | 3.630,00          | 100,00%       |
| <b>TOTAL</b>                                                         | <b>16.502.616,91</b> | <b>17.227.196,33</b> | <b>724.579,42</b> | <b>4,39%</b>  |





### UNIVERSIDAD INTERNACIONAL DE ANDALUCÍA ESTADO DE INGRESOS EJERCICIO 2024

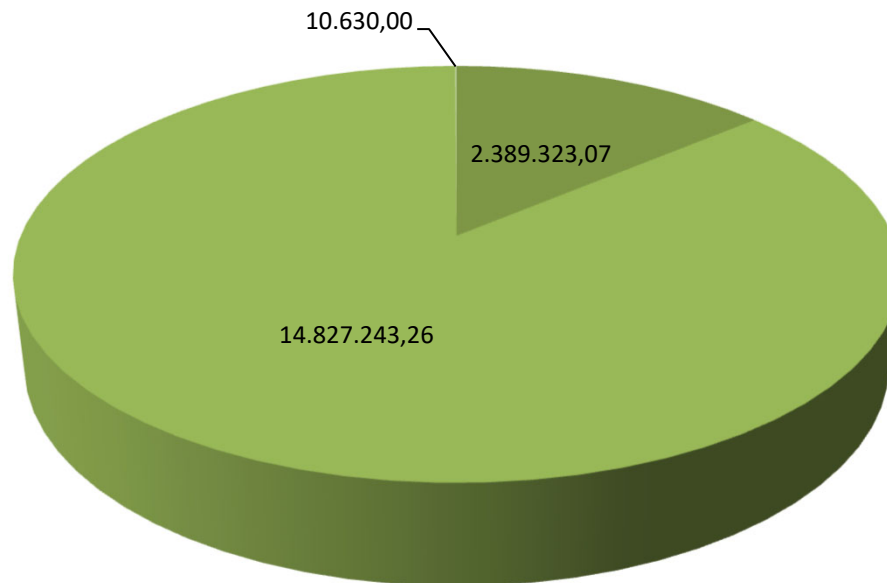

- CAPÍTULO 3. TASAS, PRECIOS PÚBLICOS Y OTROS INGRESOS
- CAPÍTULO 4. TRANSFERENCIAS CORRIENTES
- CAPÍTULO 5. INGRESOS PATRIMONIALES



## 1. OPERACIONES CORRIENTES

El Presupuesto de Ingresos de la Universidad Internacional de Andalucía para el ejercicio 2024, clasifica en sus capítulos 3 al 5 los ingresos por operaciones corrientes. El montante de los ingresos por operaciones corrientes para el ejercicio 2024 es de 17.227.196,33 euros, lo que supone el 100,00% del total de los ingresos inicialmente presupuestados.

### CAPÍTULO 3. TASAS, PRECIOS PÚBLICOS Y OTROS INGRESOS.

Este capítulo recoge el importe de tasas, precios públicos y otros ingresos recibidos por la Universidad como contraprestación de sus servicios y actividades, y refleja unas previsiones de 2.389.323,07 euros, el 13,87% del total.

Dentro de este capítulo debemos distinguir tres grandes partidas:

- Ingresos por servicios académicos y administrativos de enseñanzas regladas, donde las previsiones iniciales ascienden a 659.910,07 euros, que representan el 27,62% del total del capítulo.
- Ingresos por estudios de posgrado propios, en las que las previsiones iniciales recogidas en el presupuesto para 2024 ascienden a 589.503,00 euros, lo que supone el 24,67% del capítulo.
- Ingresos por estudios de extensión universitaria, cuyas previsiones iniciales alcanzan a 575.710,00 euros, que equivalen al 24,10% del capítulo 3 del estado de ingresos.

#### Artículo 30. Tasas.

**101.185,07 euros.**

Tributos exigidos por la Universidad que se satisfagan por la prestación de servicios y actividades realizadas por la misma, que tengan la consideración legal de tasas, y se determinen mediante Decreto del Consejo de Gobierno, conforme a la disposición adicional única de la Ley 4/1988, de 5 de julio, de Tasas y Precios Públicos de la Comunidad Autónoma de Andalucía.

---

#### Concepto 303. Tasas académicas

**101.185,07 €**

---

Ingresos de las tasas académicas exigidas por la Universidad como contraprestación de sus servicios y actividades.

#### Artículo 31. Precios públicos.

**558.725,00 euros.**

Contraprestaciones pecuniarias que a título de precio público se satisfagan por la prestación de servicios académicos, y se determinen mediante Decreto de Consejo de Gobierno de la Comunidad Autónoma, dentro de los límites que establece la Conferencia General de Política Universitaria, que estarán directamente relacionados con los costes de prestación del servicio en los siguientes términos:

- En los estudios de másteres que habiliten para el ejercicio de actividades profesionales reguladas en España, los precios públicos cubrirán entre el 15% y el 25% de los costes en primera matrícula, entre el 30% y 40% de los costes en segunda



matrícula, entre el 65% y el 75% de los costes en tercera matrícula, y entre el 90% y el 100% de los costes a partir de la cuarta matrícula.

- En los estudios de másteres no comprendidos en el apartado anterior, los precios públicos cubrirán entre el 15% y el 50% de los costes en primera matrícula, entre el 30% y el 65% de los costes en segunda matrícula y entre el 65% y el 100% de los costes a partir de la tercera matrícula.

---

**Concepto 312. Servicios académicos por enseñanzas regladas** 558.725,00 €

---

Ingresos generados por servicios académicos conducentes a la obtención de títulos oficiales en centros propios.

**Artículo 32. Otros ingresos procedentes de la prestación de servicios.** 1.544.413,00 euros.

Ingresos obtenidos como contraprestación de los servicios prestados que no tienen la consideración de precios públicos ni de tasas.

---

**Concepto 320. Derechos de matrícula en cursos y seminarios de enseñanzas propias** 1.165.213,00 €

---

Ingresos obtenidos como contraprestación de los servicios de carácter académico prestados por la Universidad al alumnado matriculado en su oferta de estudios de extensión universitaria y cursos de posgrado. Su desglose por subconcepto es el siguiente:

---

**Subconcepto 320.00. Estudios de extensión universitaria** 575.710,00 €

---

Ingresos generados por Cursos de Extensión Universitaria (toda la formación distinta a las enseñanzas oficiales y a los másteres propios y diplomas de especialización).

---

**Subconcepto 320.03. Cursos de postgrado** 589.503,00 €

---

Este subconcepto recoge los derechos generados por los Másteres Propios y Diplomas de Especialización.

---

**Concepto 325. Derechos de alojamiento, restauración, residencia y otros** 379.200,00 €

---

Ingresos generados por los servicios de residencia de la Sede Santa María de La Rábida y de la Sede Antonio Machado de Baeza, y otros como consecuencia de su actividad.

**Artículo 33. Venta de bienes.** 5.000,00 euros.

Ingresos derivados de transacciones, con salida o entrega de bienes relacionados con la actividad de la Universidad, mediante precios.

---

**Concepto 330. Venta de publicaciones propias** 5.000,00 €

---

Ingresos derivados de la venta de libros, revistas, etc. publicados por la Universidad



## CAPÍTULO 4. TRANSFERENCIAS CORRIENTES.

Se prevén en este capítulo los recursos que recibe la Universidad Internacional de Andalucía procedentes del Estado, comunidades autónomas, organismos autónomos y entes de carácter público o privado sin contrapartida directa por esta Universidad, y que se destinan a financiar, básicamente, sus operaciones corrientes.

El importe presupuestado para el ejercicio 2024 es de 14.827.243,26 euros, que representa un 86,07% en relación al total de ingresos corrientes.

### **Artículo 40: De la Administración General del Estado. 13.355,26 euros.**

Transferencias que la Universidad recibe del Estado para financiar sus operaciones corrientes.

|                                    |             |
|------------------------------------|-------------|
| Concepto 401. De otros ministerios | 13.355,26 € |
|------------------------------------|-------------|

Transferencias corrientes que la Universidad recibe de los demás departamentos ministeriales distintos al ministerio con competencias en Universidades.

### **Artículo 41: De Organismos Autónomos administrativos. 2.500,00 euros.**

Transferencias que la Universidad recibe de los Organismos Autónomos para financiar sus operaciones corrientes.

|                                                 |            |
|-------------------------------------------------|------------|
| Concepto 410. De Organismos Autónomos Estatales | 2.500,00 € |
|-------------------------------------------------|------------|

### **Artículo 45: De comunidades autónomas. 14.739.388,00 euros.**

Transferencias corrientes a recibir de comunidades autónomas, incluidas las relativas a ingresos correspondientes a Fondos de la Unión Europea, recibidos del Presupuesto de la Comunidad Autónoma de Andalucía.

|                                                                 |                 |
|-----------------------------------------------------------------|-----------------|
| Concepto 450. De la Consejería con competencia en Universidades | 14.739.388,00 € |
|-----------------------------------------------------------------|-----------------|

Este concepto presupuestario constituye la principal fuente de financiación de la Universidad Internacional de Andalucía. Se incluyen las dotaciones previstas por la Junta de Andalucía en el Proyecto de Ley del Presupuesto del año 2024 para atender la financiación operativa de la UNIA.



## CAPÍTULO 5. INGRESOS PATRIMONIALES.

En este capítulo se incluyen los ingresos que recibe la Universidad Internacional de Andalucía procedentes de rentas de su propiedad o patrimonio, así como los derivados de las actividades realizadas en régimen de derecho privado.

El importe inicialmente previsto asciende a 10.630,00 euros, que representa el 0,06% del total de los ingresos para el año 2024.

### Artículo 54: Renta de bienes inmuebles. 7.000,00 euros.

Ingresos derivados de la propiedad, así como de la cesión del uso o disfrute de los bienes inmuebles.

|                                                       |                   |
|-------------------------------------------------------|-------------------|
| <u>Concepto 541. Alquiler y producto de inmuebles</u> | <u>7.000,00 €</u> |
|-------------------------------------------------------|-------------------|

Recoge los ingresos por rentas derivadas del uso de los bienes inmuebles de esta Universidad por entidades o personas ajenas a la institución universitaria, (principalmente los generados por alquiler de aulas y del resto de instalaciones).

### Artículo 55: Productos de concesiones y aprovechamientos especiales. 3.630,00 euros

Ingresos obtenidos de derechos de explotación otorgados por la Universidad y, en general, los derivados de todo tipo de concesiones y aprovechamientos especiales que puedan percibir los agentes.

|                                                     |                   |
|-----------------------------------------------------|-------------------|
| <u>Concepto 551. De concesiones administrativas</u> | <u>3.630,00 €</u> |
|-----------------------------------------------------|-------------------|

Ingresos derivados de la concesión de la cafetería de la Sede Antonio Machado.

## 2. OPERACIONES DE CAPITAL

El Presupuesto de Ingresos de la Universidad Internacional de Andalucía clasifica en sus capítulos 6 al 9 los ingresos por operaciones de capital. Para este ejercicio 2024 no se contemplan ingresos en este apartado.



# 4. DETALLE EXPLICATIVO DEL ESTADO DE GASTOS



Documento firmado digitalmente por:  
María José Trigueros Martín (16/01/2024 14:07 CET)  
<https://services.viafirma.com/inbox/app/una/viF9C0-FUR0-17CX-D9P1>



**UNIVERSIDAD INTERNACIONAL DE ANDALUCÍA**  
**CLASIFICACIÓN ECONÓMICA**  
**COMPARACIÓN ESTADOS DE GASTOS 2023-2024**

| DESCRIPCION DEL GASTO                                                     | 2023                 | 2024                 | DIFERENCIA        | %              |
|---------------------------------------------------------------------------|----------------------|----------------------|-------------------|----------------|
| <b>CAPÍTULO 1. GASTOS DE PERSONAL</b>                                     | <b>7.389.578,96</b>  | <b>7.814.124,77</b>  | <b>424.545,81</b> | <b>5,75%</b>   |
| Artículo 11. Personal eventual                                            | 209.813,13           | 199.144,75           | -10.668,38        | -5,08%         |
| Artículo 12. Funcionarios                                                 | 3.876.973,56         | 4.022.800,54         | 145.826,98        | 3,76%          |
| Artículo 13. Laborales                                                    | 757.966,17           | 830.673,36           | 72.707,19         | 9,59%          |
| Artículo 15. Incentivos al rendimiento                                    | 985.052,78           | 1.044.849,78         | 59.797,00         | 6,07%          |
| Artículo 16. Cuotas, prestaciones y gastos sociales a cargo del empleador | 1.559.773,32         | 1.716.656,34         | 156.883,02        | 10,06%         |
| <b>CAPÍTULO 2. GASTOS CORRIENTES EN BIENES Y SERVICIOS</b>                | <b>7.232.125,30</b>  | <b>7.578.395,06</b>  | <b>346.269,76</b> | <b>4,79%</b>   |
| Artículo 20. Arrendamientos y canones                                     | 330.587,96           | 427.766,11           | 97.178,15         | 29,40%         |
| Artículo 21. Reparaciones, mantenimiento y conservación                   | 646.356,64           | 649.241,56           | 2.884,92          | 0,45%          |
| Artículo 22. Material, suministros y otros                                | 6.107.180,70         | 6.274.387,39         | 167.206,69        | 2,74%          |
| Artículo 23. Indemnizaciones por razón del servicio                       | 148.000,00           | 227.000,00           | 79.000,00         | 53,38%         |
| <b>CAPÍTULO 3. GASTOS FINANCIEROS</b>                                     | <b>17.050,00</b>     | <b>16.000,00</b>     | <b>-1.050,00</b>  | <b>-6,16%</b>  |
| Artículo 34. De depósitos, fianzas y otros                                | 17.050,00            | 16.000,00            | -1.050,00         | -6,16%         |
| <b>CAPÍTULO 4. TRANSFERENCIAS CORRIENTES</b>                              | <b>1.577.791,22</b>  | <b>1.552.076,50</b>  | <b>-25.714,72</b> | <b>-1,63%</b>  |
| Artículo 44. A empresas públicas y otros entes públicos                   | 424.628,57           | 430.826,71           | 6.198,14          | 1,46%          |
| Artículo 48. A familias e instituciones sin fines de lucro                | 1.152.162,65         | 1.120.249,79         | -31.912,86        | -2,77%         |
| Artículo 49. Al Exterior                                                  | 1.000,00             | 1.000,00             | 0,00              | 0,00%          |
| <b>CAPÍTULO 5. FONDO DE CONTINGENCIA Y OTROS FONDOS</b>                   | <b>100.000,00</b>    | <b>75.000,00</b>     | <b>-25.000,00</b> | <b>-25,00%</b> |
| Artículo 50. Fondo de contingencia                                        | 100.000,00           | 75.000,00            | -25.000,00        | -25,00%        |
| <b>CAPÍTULO 6. INVERSIONES REALES</b>                                     | <b>186.071,43</b>    | <b>191.600,00</b>    | <b>5.528,57</b>   | <b>2,97%</b>   |
| Artículo 60. Inversión nueva                                              | 186.071,43           | 191.600,00           | 5.528,57          | 2,97%          |
| Artículo 64. Gastos en inversiones de carácter inmaterial                 | 0,00                 | 0,00                 | 0,00              | 0,00%          |
| <b>TOTAL</b>                                                              | <b>16.502.616,91</b> | <b>17.227.196,33</b> | <b>724.579,42</b> | <b>4,39%</b>   |



**UNIVERSIDAD INTERNACIONAL DE ANDALUCÍA**  
**CLASIFICACIÓN ECONÓMICA**  
**ESTADO DE GASTOS 2024**

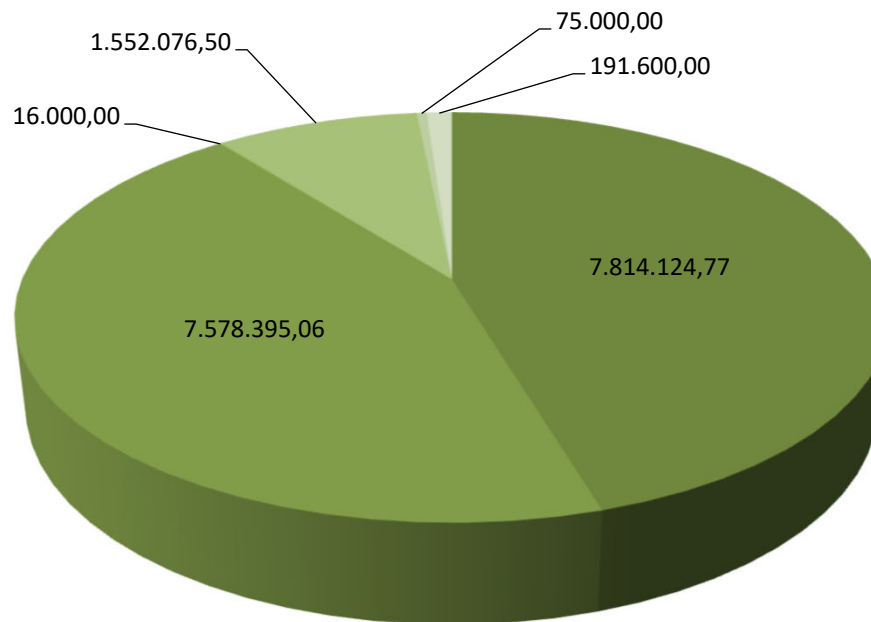

- CAPÍTULO 1. GASTOS DE PERSONAL
- CAPÍTULO 2. GASTOS CORRIENTES EN BIENES Y SERVICIOS
- CAPÍTULO 3. GASTOS FINANCIEROS
- CAPÍTULO 4. TRANSFERENCIAS CORRIENTES
- CAPÍTULO 5. FONDO DE CONTINGENCIA Y OTROS FONDOS
- CAPÍTULO 6. INVERSIONES REALES





## 1. OPERACIONES CORRIENTES

El estado de gastos clasifica en sus capítulos 1 al 5 los gastos por operaciones corrientes, que alcanzan para el año 2024 la cuantía de 17.035.596,33 euros, lo que supone el 98,89% del total de los gastos inicialmente presupuestados. Los recursos aplicados a operaciones corrientes se distribuyen entre los gastos de funcionamiento de los servicios, los gastos financieros y las transferencias corrientes.

### CAPÍTULO 1. GASTOS DE PERSONAL.

La cuantía inicialmente prevista asciende a 7.814.124,77 euros que representan un 45,36% del total y un 45,87% de operaciones corrientes. Este importe, de conformidad con la Disposición Adicional Tercera del proyecto de Ley del Presupuesto de la Comunidad Autónoma de Andalucía 2024, es el resultado de aplicar a la cantidad reflejada en el mencionado proyecto de Ley la previsión de los incrementos retributivos para el personal del Sector Público que se aprueben en la Ley de Presupuestos Generales del Estado para el ejercicio 2024.

Se aplican a este capítulo los gastos siguientes:

- Todo tipo de retribuciones e indemnizaciones a satisfacer por la Universidad a todo su personal por razón del trabajo realizado por éste. No se incluyen en este apartado las indemnizaciones por razón del servicio.
- Cotizaciones obligatorias a la Seguridad Social y a las entidades gestoras del sistema de previsión social de su personal.
- Gastos de naturaleza social realizados por la Universidad con destino a su personal.

#### ARTÍCULO 11. Personal eventual.

**199.144,75 euros**

Retribuciones básicas y otras remuneraciones, excepto las correspondientes a incentivos al rendimiento del personal eventual. Se incluirán las retribuciones que corresponden al personal que, con dicho carácter, se incluya en la relación de puestos de trabajo. Se incluye además la retribución de la persona que ocupa la Gerencia como Cargo de Gestión de esta Universidad.

|                                                                   |                     |
|-------------------------------------------------------------------|---------------------|
| <b>Concepto 110. Retribuciones básicas y otras remuneraciones</b> | <b>199.144,75 €</b> |
|-------------------------------------------------------------------|---------------------|

Con cargo a este concepto se pagará la totalidad de las retribuciones que correspondan a este personal según la normativa vigente, excepto los trienios, y las correspondientes a incentivos al rendimiento.

#### Artículo 12. Funcionarios

**4.022.800,54 euros**

Se imputarán a este artículo los siguientes conceptos retributivos del personal funcionario, tanto del Personal Docente e Investigador como del Personal de Administración y Servicios:

- Retribuciones básicas
- Retribuciones complementarias
- Retribuciones en especie. En ningún caso se atenderá al pago de incentivos al rendimiento con cargo a este artículo.



|                                            |                       |
|--------------------------------------------|-----------------------|
| <b>Concepto 120. Retribuciones básicas</b> | <b>1.769.525,78 €</b> |
|--------------------------------------------|-----------------------|

Este concepto presupuestario comprende sueldo, trienios y pagas extraordinarias correspondientes al personal funcionario.

|                                                    |                       |
|----------------------------------------------------|-----------------------|
| <b>Concepto 121. Retribuciones complementarias</b> | <b>2.253.274,76 €</b> |
|----------------------------------------------------|-----------------------|

Créditos destinados a satisfacer el complemento de destino, complemento específico y otras retribuciones que tengan el carácter de complementarias.

**Artículo 13. Laborales. 830.673,36 euros.**

Retribuciones básicas, complementarias o en especie, así como las indemnizaciones a satisfacer al personal laboral de la Universidad en virtud de los convenios colectivos o normas laborales que les sean de aplicación.

|                                                                  |                     |
|------------------------------------------------------------------|---------------------|
| <b>Concepto 130. Retribuciones básicas personal laboral fijo</b> | <b>607.408,80 €</b> |
|------------------------------------------------------------------|---------------------|

Retribuciones básicas que deban satisfacerse al personal laboral fijo.

|                                                                 |                     |
|-----------------------------------------------------------------|---------------------|
| <b>Concepto 131. Otras remuneraciones personal laboral fijo</b> | <b>223.264,56 €</b> |
|-----------------------------------------------------------------|---------------------|

Retribuciones que deban satisfacerse al personal laboral fijo, según la normativa que les sea de aplicación, no incluidas en el concepto anterior.

**Artículo 15. Incentivos al rendimiento. 1.044.849,78 euros**

Retribuciones destinadas a remunerar el especial rendimiento, la actividad extraordinaria y el interés o iniciativa en el desempeño de la función, y cuya cuantía individual no esté previamente determinada.

|                                    |                       |
|------------------------------------|-----------------------|
| <b>Concepto 150. Productividad</b> | <b>1.044.849,78 €</b> |
|------------------------------------|-----------------------|

Gastos destinados a retribuir el excepcional rendimiento, la actividad y dedicación extraordinaria, el interés o iniciativa con que se desempeñen los puestos de trabajo, y su contribución a la consecución de los resultados y objetivos asignados al correspondiente programa.

**Artículo 16. Cuotas, prestaciones y gastos sociales a cargo del empleador. 1.716.656,34 euros.**

Comprende las cuotas de los seguros sociales, prestaciones y otros gastos sociales a cargo del empleador.

|                                      |                      |
|--------------------------------------|----------------------|
| <b>Concepto 160. Cuotas sociales</b> | <b>1.616.694,31€</b> |
|--------------------------------------|----------------------|

Aportaciones de la Universidad a los regímenes de la Seguridad Social y de previsión social del personal a su servicio.

|                                                                  |                    |
|------------------------------------------------------------------|--------------------|
| <b>Concepto 162. Prestaciones y gastos sociales del personal</b> | <b>99.962,03 €</b> |
|------------------------------------------------------------------|--------------------|



Comprende las dotaciones presupuestarias destinadas a satisfacer servicios asistenciales complementarios de los del régimen general de la Seguridad Social, así como los gastos correspondientes al seguimiento de estudios universitarios del trabajador y familiares y otros gastos que explícitamente se establecen en el Reglamento de Acción Social.

## CAPÍTULO 2. GASTOS CORRIENTES EN BIENES Y SERVICIOS.

Se imputan a este capítulo los gastos corrientes en bienes y servicios necesarios para el desarrollo propio de la institución que no impliquen aumento de su capital o patrimonio. Concretamente se imputan los gastos por la adquisición de bienes fungibles cuya duración sea inferior al ejercicio presupuestario y que no sean susceptibles de incluir en inventario. Además, se incluyen los gastos reiterativos de carácter inmaterial y que no sean susceptibles de amortización ni estén directamente relacionados con la realización de las inversiones. La cantidad inicialmente prevista es de 7.578.395,06 euros que representa un incremento del 4,79% con respecto al ejercicio anterior. En esta Universidad se imputan al subconcepto 226.06 gran parte de los gastos generados por la realización de la actividad docente. El capítulo 2 llega a suponer para el presente ejercicio el 43,99% del total del presupuesto de gastos.

**Artículo 20. Arrendamientos y cánones. 427.766,11 euros.**

|                                                                  |              |
|------------------------------------------------------------------|--------------|
| Concepto 202. Arrendamientos de edificios y otras construcciones | 214.245,94 € |
|------------------------------------------------------------------|--------------|

Gastos de alquiler de edificios en general, incluidos los gastos de comunidad, cualquiera que sea su destino. Estos créditos atenderán igualmente servicios conexos (climatización, agua, alumbrado, seguros, limpieza, etc.) siempre que su importe se contenga en el recibo de alquiler presentado por el propietario del inmueble.

|                                                        |          |
|--------------------------------------------------------|----------|
| Concepto 204. Arrendamiento de elementos de transporte | 300,00 € |
|--------------------------------------------------------|----------|

Arrendamiento de vehículos de todas las clases utilizables para el transporte terrestre, marítimo o aéreo, de personas, animales o mercancías, que se utilicen en el exterior de la Universidad.

|                                                     |             |
|-----------------------------------------------------|-------------|
| Concepto 205. Arrendamiento de mobiliario y enseres | 26.200,00 € |
|-----------------------------------------------------|-------------|

Arrendamiento de mobiliario, material y equipos de oficina, etc.

|                                                                     |              |
|---------------------------------------------------------------------|--------------|
| Concepto 206. Arrendamiento de sistemas para proceso de información | 184.920,17 € |
|---------------------------------------------------------------------|--------------|

Alquiler de equipos informáticos, ofimáticos, de transmisiones de datos y otros especiales, sistemas operativos, aplicaciones de gestión de base de datos y cualquier otra clase de equipos informáticos, y de software.

|                       |            |
|-----------------------|------------|
| Concepto 209. Cánones | 2.100,00 € |
|-----------------------|------------|



Cantidades satisfechas periódicamente por la cesión de un bien, el uso de la propiedad industrial, y la utilización de otros bienes de naturaleza material o inmaterial.

**Artículo 21. Reparaciones, mantenimiento y conservación. 649.241,56 euros.**

Se imputan a este artículo los gastos derivados de la reparación, mantenimiento y conservación de edificios, locales, maquinaria, elementos de transporte y otro inmovilizado material, salvo aquellas que impliquen un incremento de la productividad, capacidad, rendimiento o vida útil del bien sobre el que se practican, en cuyo caso se aplicarán al capítulo sexto del estado de gastos.

|                                                  |                   |
|--------------------------------------------------|-------------------|
| <b>Concepto 211. Terrenos y bienes naturales</b> | <b>2.000,00 €</b> |
|--------------------------------------------------|-------------------|

Reparación, conservación, y mantenimiento de solares urbanos, fincas rústicas, y otros elementos no urbanos.

|                                                       |                    |
|-------------------------------------------------------|--------------------|
| <b>Concepto 212. Edificios y otras construcciones</b> | <b>35.588,71 €</b> |
|-------------------------------------------------------|--------------------|

Gastos de reparación, mantenimiento, y conservación de edificios en general, cualquiera que sea su destino.

|                                                           |                    |
|-----------------------------------------------------------|--------------------|
| <b>Concepto 213. Maquinaria, instalaciones y utillaje</b> | <b>46.000,00 €</b> |
|-----------------------------------------------------------|--------------------|

Se incluirán los gastos ocasionados por la reparación, mantenimiento, revisión y conservación del conjunto de elementos necesarios para hacer que los bienes sean aptos para el uso a que se les destina.

También se incluyen los ocasionados por la reparación, mantenimiento, revisión y conservación de utensilios o herramientas que se puedan utilizar autónoma o conjuntamente con la maquinaria.

|                                              |                 |
|----------------------------------------------|-----------------|
| <b>Concepto 214. Elementos de transporte</b> | <b>800,00 €</b> |
|----------------------------------------------|-----------------|

Gastos ocasionados por la reparación, mantenimiento, revisión y conservación de vehículos de todas las clases utilizables para el transporte de personas, animales o mercancías, que se utilicen en el exterior de la Universidad.

|                                           |                   |
|-------------------------------------------|-------------------|
| <b>Concepto 215. Mobiliario y enseres</b> | <b>2.800,00 €</b> |
|-------------------------------------------|-------------------|

Incluye gastos ocasionados por la reparación de mobiliario, equipos de oficina, y material de oficina, cánones de mantenimiento y lectura de fotocopiadoras y ampliaciones de garantías.



---



---

|                                                            |                     |
|------------------------------------------------------------|---------------------|
| <b>Concepto 216. Sistemas para procesos de información</b> | <b>562.052,85 €</b> |
|------------------------------------------------------------|---------------------|

---

Gastos ocasionados por la reparación, mantenimiento, revisión y conservación de ordenadores y demás conjuntos electrónicos, así como la actualización o adaptación de programas informáticos.

**Artículo 22. Material, suministros y otros. 6.274.387,39 euros.**

Gastos de esta naturaleza, clasificados según se recoge en los conceptos que se enumeran a continuación.

---



---

|                                          |                    |
|------------------------------------------|--------------------|
| <b>Concepto 220. Material de oficina</b> | <b>73.439,00 €</b> |
|------------------------------------------|--------------------|

---

En este concepto se incluyen los gastos previstos para atender repuestos y accesorios de equipos de oficina, fotocopias y el material bibliográfico que no tenga como destino la Biblioteca de la Universidad. Asimismo, se incluyen los gastos derivados de la adquisición de material fungible para el normal funcionamiento de equipos informáticos, ofimáticos, de transmisión y otros tales como disquetes, papel continuo, paquetes estándar de software, etc.

---



---

|                                  |                     |
|----------------------------------|---------------------|
| <b>Concepto 221. Suministros</b> | <b>346.325,00 €</b> |
|----------------------------------|---------------------|

---

Este concepto recoge los gastos derivados de suministros diversos como agua, luz, combustible, etc. Asimismo, están comprendidos los gastos de vestuario de dotación obligatoria conforme a las previsiones del vigente convenio colectivo de personal laboral, los gastos farmacéuticos, y los suministros de repuestos de maquinaria, utillaje y elementos de transporte, el material electrónico y de comunicaciones, los de material fotográfico, audiovisual y, en general material de consumo y reposición de carácter periódico.

---



---

|                                     |                    |
|-------------------------------------|--------------------|
| <b>Concepto 222. Comunicaciones</b> | <b>76.500,00 €</b> |
|-------------------------------------|--------------------|

---

Esta partida presupuestaria está destinada a cubrir los gastos por servicios telefónicos, postales, telegráficos, telefax, comunicaciones informáticas, así como cualquier otro tipo de comunicación.

---



---

|                                  |                 |
|----------------------------------|-----------------|
| <b>Concepto 223. Transportes</b> | <b>100,00 €</b> |
|----------------------------------|-----------------|

---

Gastos de transporte de todo tipo, ya sean terrestres, marítimos o aéreos, que deban abonarse a cualquier entidad pública o privada por los servicios de transporte prestados, excepto los que por tener naturaleza de gasto social deban imputarse al Capítulo 1.

Se excluyen los transportes complementarios ligados a comisiones de servicios que originen desplazamientos, que se abonarán con cargo al Concepto 231.

---



---

|                                        |                    |
|----------------------------------------|--------------------|
| <b>Concepto 224. Primas de seguros</b> | <b>36.750,00 €</b> |
|----------------------------------------|--------------------|

---



Se incluyen los gastos ocasionados por la contratación de seguros de vehículos, edificios, inmovilizado y otros riesgos, a excepción de los seguros de vida o accidente del personal que se incluirán en el capítulo 1.

---

|                               |                   |
|-------------------------------|-------------------|
| <b>Concepto 225. Tributos</b> | <b>9.275,00 €</b> |
|-------------------------------|-------------------|

---

Se incluirán en este concepto los gastos destinados a la cobertura de tasas, contribuciones e impuestos, ya sean estatales, autonómicos o locales de los que no se encuentre exenta la Universidad por la normativa aplicable en cada caso.

---

|                                      |                       |
|--------------------------------------|-----------------------|
| <b>Concepto 226. Gastos diversos</b> | <b>3.628.911,88 €</b> |
|--------------------------------------|-----------------------|

---

Se incluyen en este concepto todos los gastos de naturaleza corriente que no tienen cabida en otros conceptos del capítulo segundo. De gran importancia en el presupuesto de esta institución puesto que a él se imputan los gastos derivados de la normal actividad de esta Universidad conforme a los fines definidos en su ley de creación y en sus estatutos. Su desglose por subconceptos es el siguiente:

---

|                                                                       |                    |
|-----------------------------------------------------------------------|--------------------|
| <b>Subconcepto 226.01. Atenciones protocolarios y representativas</b> | <b>76.000,00 €</b> |
|-----------------------------------------------------------------------|--------------------|

---

Son gastos derivados de recepciones, ceremonias, etc., que las autoridades universitarias deban realizar en el desempeño de sus funciones, siempre que dichos gastos redunden en un beneficio o utilidad para la Universidad. Entre ellos se pueden incluir obsequios, comidas y otros en cuyas facturas deberá llevar el visto bueno del responsable y para su tramitación una memoria explicativa del gasto.

---

|                                                                  |                     |
|------------------------------------------------------------------|---------------------|
| <b>Subconcepto 226.02. Información, divulgación y publicidad</b> | <b>280.233,40 €</b> |
|------------------------------------------------------------------|---------------------|

---

Entre los gastos de información, divulgación y publicidad se incluirán los gastos de divulgación y cualquier otro conducente a informar de la actividad y los servicios de la institución universitaria. Asimismo, se incluirán los derivados de campañas informativas y los que ocasione la inserción de publicidad en periódicos, revistas y boletines oficiales, incluidos los de diseños cuando por su naturaleza no tengan carácter de inversión.

---

|                                                    |                   |
|----------------------------------------------------|-------------------|
| <b>Subconcepto 226.03. Jurídicos, contenciosos</b> | <b>1.500,00 €</b> |
|----------------------------------------------------|-------------------|

---

Se incluirán los producidos por litigios, actuaciones o procedimientos en los que es parte la Universidad.

---

|                                                                       |                    |
|-----------------------------------------------------------------------|--------------------|
| <b>Subconcepto 226.04. Formación y perfeccionamiento del personal</b> | <b>82.540,00 €</b> |
|-----------------------------------------------------------------------|--------------------|

---

Gastos de todo tipo derivados de actividades conducentes a la capacitación profesional del personal, excepto los que deban imputarse al Subconcepto 162.01

---

|                                                             |                       |
|-------------------------------------------------------------|-----------------------|
| <b>Subconcepto 226.06. Reuniones, conferencias y cursos</b> | <b>2.694.545,86 €</b> |
|-------------------------------------------------------------|-----------------------|

---

Se imputan a este concepto todos los gastos ocasionados por la celebración de cursos, másteres, seminarios, conferencias y asistencia a reuniones, teniendo especial relevancia los gastos de alojamiento, manutención, transporte y las retribuciones a los profesores que reciben el encargo docente de esta Universidad, al no contar la misma con profesorado propio en plantilla.



|                                                      |            |
|------------------------------------------------------|------------|
| Subconcepto 226.07. Oposiciones y pruebas selectivas | 5.000,00 € |
|------------------------------------------------------|------------|

Se imputan todo tipo de gastos derivados de la realización de pruebas selectivas, excepto las dietas y asistencias a Tribunales de personal de la Universidad que se imputarán al artículo 23.

|                                                     |             |
|-----------------------------------------------------|-------------|
| Subconcepto 226.08. Premios, concursos y certámenes | 20.000,00 € |
|-----------------------------------------------------|-------------|

Dotación de premios literarios, de investigación y estudio, que no tengan carácter de transferencias.

|                                            |              |
|--------------------------------------------|--------------|
| Subconcepto 226.09. Actividades culturales | 234.700,00 € |
|--------------------------------------------|--------------|

Gastos que se ocasionen por la realización de actividades culturales (extensión universitaria) para la Universidad o la sociedad en general.

|                                                           |             |
|-----------------------------------------------------------|-------------|
| Subconcepto 226.12. Suscripciones a recursos electrónicos | 84.042,62 € |
|-----------------------------------------------------------|-------------|

Incluye el gasto en suscripciones a todos los recursos electrónicos para la Biblioteca de la Universidad.

|                           |              |
|---------------------------|--------------|
| Subconcepto 226.99. Otros | 150.350,00 € |
|---------------------------|--------------|

Incluye los gastos que debiendo aplicarse a este concepto, no pueden imputarse a los subconceptos reseñados anteriormente.

La Universidad Internacional de Andalucía, dada su orientación universitaria y de cooperación universitaria hacia los países de Iberoamérica y el Magreb, cree fundamental apoyar el funcionamiento de Redes Universitarias y la realización de eventos que sean coincidentes en objetivos, orientaciones y contenidos con los de la propia UNIA o los de las Universidades Andaluzas.

En el sentido expuesto, inicialmente en el Presupuesto para 2024 y concretamente en la aplicación presupuestaria 3017 3000 226.99, se incluyen partidas específicas para las colaboraciones especiales siguientes:

- Participación en Ferias Universitarias Internacionales
- Acciones especiales con el MAGREB
- Congresos y encuentros de carácter internacional

|                                                                      |               |
|----------------------------------------------------------------------|---------------|
| Concepto 227. Trabajos realizados por otras empresas y profesionales | 2.103.086,51€ |
|----------------------------------------------------------------------|---------------|

Entre los trabajos realizados por otras empresas se incluyen aquellos gastos que corresponden a actividades que, siendo competencia de la Universidad se ejecuten por empresas externas o profesionales independientes. En concreto los relacionados con la limpieza, seguridad, publicaciones y otros trabajos y estudios técnicos.

|                                                             |                          |
|-------------------------------------------------------------|--------------------------|
| <b>Artículo 23. Indemnizaciones por razón del servicio.</b> | <b>227.000,00 euros.</b> |
|-------------------------------------------------------------|--------------------------|





Las indemnizaciones que para resarcir gastos en que incurre el personal por razón del servicio y que, de acuerdo con la legislación vigente, deban satisfacerse a cargos y asimilados, funcionarios, personal laboral fijo y eventual, otro personal y alumnos.

Se imputan a este artículo las indemnizaciones reglamentarias por asistencia a tribunales, órganos colegiados y, en general, por concurrencia del personal a reuniones, consejos, comisiones, etc.

|                             |                    |
|-----------------------------|--------------------|
| <b>Concepto 230. Dietas</b> | <b>90.000,00 €</b> |
|-----------------------------|--------------------|

Obligaciones contraídas por el personal por razón del servicio en concepto de gastos de manutención y alojamiento.

|                                 |                     |
|---------------------------------|---------------------|
| <b>Concepto 231. Locomoción</b> | <b>127.000,00 €</b> |
|---------------------------------|---------------------|

Obligaciones contraídas por el personal por razón del servicio en concepto de gastos por desplazamientos y locomoción.

|                                            |                    |
|--------------------------------------------|--------------------|
| <b>Concepto 233. Otras Indemnizaciones</b> | <b>10.000,00 €</b> |
|--------------------------------------------|--------------------|

Se incluirán entre otros gastos, las asistencias a Tribunales de oposición y pruebas de habilitación nacional.

### **CAPÍTULO 3. GASTOS FINANCIEROS.**

Incluye los intereses y demás gastos motivados por todo tipo de operaciones financieras contraídas por la universidad, así como la emisión, modificaciones y cancelación de las mismas. Este gasto sólo representa el 0,09% del gasto total del ejercicio (16.000,00 euros).

|                                                    |                         |
|----------------------------------------------------|-------------------------|
| <b>Artículo 34. De depósitos, fianzas y otros.</b> | <b>16.000,00 euros.</b> |
|----------------------------------------------------|-------------------------|

|                                          |                   |
|------------------------------------------|-------------------|
| <b>Concepto 342. Intereses de demora</b> | <b>5.000,00 €</b> |
|------------------------------------------|-------------------|

Intereses de demora a satisfacer por la Universidad como consecuencia del incumplimiento del pago de las obligaciones en los plazos establecidos.

|                                               |                    |
|-----------------------------------------------|--------------------|
| <b>Concepto 349. Otros gastos financieros</b> | <b>11.000,00 €</b> |
|-----------------------------------------------|--------------------|

Recoge los gastos por comisiones bancarias por pagos en moneda extranjera, transferencias bancarias, diferencias negativas de cambio, etc.





**CAPÍTULO 4: TRANSFERENCIAS CORRIENTES.**

Créditos destinados a efectuar pagos, condicionados o no, realizados por la Universidad sin contrapartida directa por parte de los agentes receptores, los cuales destinan estos fondos a financiar operaciones corrientes.

Se incluyen también en este capítulo las subvenciones en especie de carácter corriente, referidas a bienes o servicios que adquiera la Universidad, para su entrega a los beneficiarios en concepto de una subvención previamente concedida. Habrá de imputarse al artículo correspondiente, según el destinatario de la misma.

La cantidad inicialmente prevista es de 1.552.076,50 euros, que representa un 9,01% del total del gasto del presente ejercicio.

**ARTÍCULO 44. A empresas públicas y otros entes públicos. 431.000,00euros.**

|                                        |              |
|----------------------------------------|--------------|
| Concepto 441. A universidades públicas | 310.000,00 € |
|----------------------------------------|--------------|

Se contemplan en este concepto, entre otros, las transferencias a las universidades públicas de procedencia de los cargos académicos de la UNIA para compensar el pago de estos complementos. El detalle actual de estos cargos académicos es el siguiente:

| CARGOS ACADÉMICOS                        |           |
|------------------------------------------|-----------|
| DESCRIPCIÓN                              | Nº        |
| VICERRECTORADOS Y SECRETARÍA GENERAL     | 8         |
| DELEGADOS RECTORALES                     | 2         |
| DIRECCIONES DE SEDE Y CENTROS            | 4         |
| DEFENSORÍA UNIVERSITARIA                 | 1         |
| DIRECCIONES DE SECRETARIADO Y ASIMILADOS | 6         |
| <b>TOTAL</b>                             | <b>21</b> |

|                            |              |
|----------------------------|--------------|
| Concepto 445. A Consorcios | 120.826,71 € |
|----------------------------|--------------|

Transferencias corrientes que la Universidad efectúe a los diferentes Consorcios con participación mayoritaria de la Junta de Andalucía y sus OO.AA.

En concreto este importe irá destinado a financiar la actividad genérica del Consorcio de Bibliotecas Universitarias Andaluzas en la proporción establecida por el Consejo de Gobierno del mismo, por ser la UNIA parte integrante de dicho organismo. El importe asignado se corresponde con una previsión de la aportación para el ejercicio 2024, al no disponer de la información correspondiente en el momento del cierre de la elaboración de este presupuesto.

**ARTÍCULO 48. A familias e instituciones sin fines de lucro. 1.120.249,79 euros.**

Toda clase de auxilios, subvenciones, becas, donaciones, premios literarios, artísticos o científicos no inventariables, etc., que la Universidad otorgue a entidades sin fines de lucro: fundaciones, instituciones, entidades benéficas o deportivas y familias. Las primas de seguro de asistencia sanitaria y otras coberturas de accidentes correspondientes al personal becario tendrá la consideración de subvención en



especie y se imputarán al concepto correspondiente del Capítulo 4 “Transferencias corrientes” según el destinatario de las mismas.

---

**Concepto 480. Becas y ayudas propias a estudiantes**

**477.601,50€**

---

Recoge créditos destinados a compensar por vía de formalización interna los precios públicos correspondientes a enseñanzas universitarias que el alumno no abona a la Universidad.

En este concepto se incluye la partida destinada a actuaciones específicas en relación con el Grupo de Universidades La Rábida por importe 200.000,00 euros, tales como convocatoria de becas de postgrado y doctorado y colaboraciones en workshops.

El Grupo de Universidades La Rábida es una asociación de universidades españolas e iberoamericanas que desde hace más de 20 años trabaja en programas de colaboración interuniversitaria, con cursos y acciones de movilidad estudiantil fundamentalmente. Según sus estatutos, la Presidencia corresponde al Rector de la Universidad Internacional de Andalucía.

---

**Concepto 484. Convenios con otras instituciones**

**560.648,29 €**

---

Dotación presupuestaria prevista para dar cumplimiento a los acuerdos y convenios suscritos por la Universidad con otras instituciones.

La Universidad Internacional de Andalucía, conforme al artículo 1 de su Ley de Creación, impartirá sus enseñanzas y desarrollará su investigación y transferencia del conocimiento con particular proyección a la cooperación educativa internacional, tanto en el ámbito de la Comunidad Iberoamericana y países del Norte de África, como de la Unión Europea.

En cumplimiento de este mandato, la UNIA cree fundamental apoyar el funcionamiento de Asociaciones Universitarias que sean coincidentes en objetivos, orientaciones y contenidos con los de la propia Universidad Internacional de Andalucía o los de las Universidades Andaluzas.

En el Presupuesto para 2024 se incluyen las siguientes partidas específicas:

- Convenio Específico de Colaboración entre la UNIA y la Asociación Universitaria Iberoamericana de Posgrado que deberá regular una subvención por un importe máximo de 500.000€ y que deberá imputarse en los ejercicios 2024 y 2025. Dicho convenio estará sujeto a la existencia de disponibilidad presupuestaria en función de la aportación prevista por parte de la Comunidad Autónoma como ayuda a la cooperación internacional.

La Asociación Universitaria Iberoamericana de Posgrado es una asociación de universidades españolas e iberoamericanas que cuenta con una amplia tradición y difusión en Iberoamérica y todo el mapa universitario español. Su interés es reconocido por el Sistema Universitario Andaluz (siendo el Sr. Rector de la Universidad de Sevilla quien ostenta la presidencia) que apuesta claramente por el desarrollo del posgrado y de la movilidad de estudiantes y profesores entre las universidades de la citada asociación.



**ARTÍCULO 49. Al exterior.****1.000,00 euros.**

Pagos sin contrapartida directa a agentes situados fuera del territorio nacional o, con estatuto de extraterritorialidad, o cuando deban efectuarse en divisas. A este artículo se imputarán también las cuotas y contribuciones a Organismos Internacionales.

|                                                                           |                   |
|---------------------------------------------------------------------------|-------------------|
| <b>Concepto 490. Cuotas y contribuciones a organismos internacionales</b> | <b>1.000,00 €</b> |
|---------------------------------------------------------------------------|-------------------|

**CAPÍTULO 5: FONDO DE CONTINGENCIA Y OTROS FONDOS**

Por Orden de 13 de diciembre de 2021 de la Consejería de Hacienda y Financiación Europea, se autoriza la creación en la clasificación económica de gastos del presupuesto de las Universidades del capítulo 5.

El artículo 31 de la Ley Orgánica 2/2012, de 27 de abril, establece que el Estado, las Comunidades Autónomas y las Corporaciones Locales incluidas en el ámbito subjetivo de los artículos 111 y 135 del Texto Refundido de la Ley Reguladora de las Haciendas Locales, aprobado por Real Decreto Legislativo 2/2004, de 5 de marzo, incluirán en sus Presupuestos una dotación diferenciada de créditos presupuestarios que se destinará, cuando proceda, a atender necesidades de carácter no discrecional y no previstas en el Presupuesto inicialmente aprobado, que puedan presentarse a lo largo del ejercicio. La cuantía y las condiciones de aplicación de dicha dotación será determinada por cada Administración Pública en el ámbito de sus respectivas competencias.

**ARTÍCULO 50. Fondo de contingencia****75.000,00 euros**

Dotación para atender necesidades de carácter no discrecional y no previstas en el presupuesto inicialmente aprobado, que puedan presentarse a lo largo del ejercicio.



## 2. OPERACIONES DE CAPITAL

Los gastos por operaciones de capital se recogen en el Capítulo 6. La cantidad inicialmente prevista es de 191.600,00 euros, que representa el 1,11% del total del presupuesto de gastos.

### CAPÍTULO 6. INVERSIONES REALES

Este capítulo comprende los gastos a realizar directamente por la Universidad destinados a la creación, construcción o adquisición de bienes de capital, así como los destinados a la adquisición de bienes de naturaleza inventariable necesarios para el funcionamiento operativo de los servicios. Igualmente comprende los gastos de naturaleza inmaterial que tengan carácter amortizable.

**Artículo 60: Inversión nueva. 191.600,00 euros.**

Incluye aquellos proyectos y programas de inversión que incrementen la capacidad productiva, rendimiento o vida útil del inmovilizado material con la finalidad de mejorar, a su vez, cuantitativa y cualitativamente el funcionamiento de los servicios de la Universidad.

|                                                       |                    |
|-------------------------------------------------------|--------------------|
| <b>Concepto 602. Edificios y otras construcciones</b> | <b>25.500,00 €</b> |
|-------------------------------------------------------|--------------------|

Comprende la compra y la construcción de edificios en general, cualquiera que sea su destino.

|                                           |                     |
|-------------------------------------------|---------------------|
| <b>Concepto 605. Mobiliario y enseres</b> | <b>123.100,00 €</b> |
|-------------------------------------------|---------------------|

Incorpora los créditos destinados a la adquisición de mobiliario en general y equipos de oficina.

|                                                            |                    |
|------------------------------------------------------------|--------------------|
| <b>Concepto 606. Sistemas para procesos de información</b> | <b>43.000,00 €</b> |
|------------------------------------------------------------|--------------------|

Recoge los créditos destinados a la adquisición de equipos de proceso de datos, unidades, así como la adquisición y el desarrollo de utilidades o aportaciones para la explotación de dichos equipos, sistemas operativos, aportaciones en gestión de bases de datos y cualquier otra clase de equipos informáticos y software para los distintos centros de la Universidad.



# 5. GASTOS DE PERSONAL



## UNIVERSIDAD INTERNACIONAL DE ANDALUCÍA

### ANEXO DE PERSONAL

En el ejercicio 2023 finalizaron todos los procesos pendientes de promoción del personal, por lo que para el ejercicio 2024 no hay previstos ninguno, iniciándose en este el proceso de negociación para establecer el calendario de los siguientes.

La Relación de Puestos de Trabajo para el ejercicio 2024 refleja la continuidad de la reorganización emprendida en 2019. En todas las áreas el personal ocupa, tras los correspondientes concursos de provisión, los puestos de nueva creación, habiéndose procedido a eliminar los que fueron marcados como a extinguir con excepción de los que por cuestiones técnicas deben seguir apareciendo.

En otro orden, y de acuerdo con lo establecido en el artículo 57.4.6 de la Ley Orgánica del Sistema Universitario, que dice:

*“Al estado de gastos corrientes, se acompañará la relación de puestos de trabajo de todo el personal universitario, especificando la totalidad de los costes de aquélla y los elementos recogidos en el artículo 74 del texto refundido de la Ley del Estatuto del Empleado Público, aprobado por el Real Decreto Legislativo 5/2015, de 30 de octubre, e incluyendo los puestos de nuevo ingreso que se propone. Las universidades podrán modificar la relación de puestos de trabajo de su personal por ampliación de las plazas existentes o por minoración o cambio de denominación de las plazas vacantes, en la forma que indiquen sus Estatutos, sin dispuesto en el artículo 71.”,*

se acompaña anexo con la Relación de Puestos de Trabajo del personal de la Universidad Internacional de Andalucía, así como anexo en el que figuran los puestos de nuevo ingreso en aplicación de lo establecido en los Acuerdos del Consejo de Gobierno de 28 de septiembre de 2022 (BOJA núm. 194, de 7 de octubre de 2022), y de 23 de junio de 2023 (BOJA núm. 125, de 3 de julio y BOJA núm. 173, de 8 de septiembre) por los que se publican respectivamente las Ofertas de Empleo Público correspondiente a los años 2022 y 2023.



| Identificador                     | Denominación del Puesto de Trabajo | Localidad        | ADS. | F.P. | Grupo/<br>Subgr. | Nivel<br>C.D. | C.E.**    | OBS |
|-----------------------------------|------------------------------------|------------------|------|------|------------------|---------------|-----------|-----|
| <b>ÁREA DE APOYO AL RECTORADO</b> |                                    |                  |      |      |                  |               |           |     |
| 0A010101                          | Jefe/a Secretaría Rectorado        | Sevilla          | F    | LD   | A2/C1            | 22            | 9.328,80  | 1   |
| 0A010103                          | Coordinador/a Secretaría           | Sevilla          | F    | C    | C1               | 20            | 7.743,12  |     |
| EV01001                           | Asesor/a del Rector                | Sevilla          | E    |      |                  |               |           |     |
| EV01002                           | Asesor/a del Rector                | Sevilla          | E    |      |                  |               |           |     |
| EV01006                           | Asesor/a del Rector                | Sevilla          | E    |      |                  |               |           |     |
| EV01007                           | Asesor/a del Rector                | Sevilla          | E    |      |                  |               |           |     |
| <b>ÁREA DE GERENCIA</b>           |                                    |                  |      |      |                  |               |           |     |
| 0B010201                          | Vicegerencia                       | Málaga           | F    | LD   | A1               | 29            | 21.912,84 | 1   |
| 0B010301                          | Secretario/a Gerencia              | Sevilla          | F    | C    | C1/C2            | 18            | 7.743,12  |     |
| 0B010401                          | Técnico/a de apoyo a gerencia      | Sin localización | F    | LD   | A1               | 28            | 19.884,05 |     |
| XB010501                          | Gestor/a                           | Sevilla          | F    | C    | A2/C1            | 22            | 9.328,80  |     |
| 0B010901                          | Puesto base*                       | Sevilla          | F    | C    | C2               | 17            | 6.132,84  |     |
| 0B010904                          | Puesto base*                       | Sevilla          | F    | C    | C2               | 17            | 6.132,84  |     |
| 0B010905                          | Puesto base*                       | Sevilla          | F    | C    | C2               | 17            | 6.132,84  |     |
| XB010902                          | Unidad                             | Sevilla          | F    | C    | C2               | 17            | 6.132,84  |     |
| XB010903                          | Unidad                             | Sevilla          | F    | C    | C2               | 17            | 6.132,84  |     |
| XB010904                          | Unidad                             | Sevilla          | F    | C    | C2               | 17            | 6.132,84  |     |
| XB010905                          | Unidad                             | Sevilla          | F    | C    | C2               | 17            | 6.132,84  |     |
| XB010909                          | Unidad                             | Sevilla          | F    | C    | C2               | 17            | 6.132,84  |     |
| XB010910                          | Unidad                             | Sevilla          | F    | C    | C2               | 17            | 6.132,84  |     |
| XB010911                          | Unidad                             | Sevilla          | F    | C    | C2               | 17            | 6.132,84  |     |
| XB010912                          | Unidad                             | Sevilla          | F    | C    | C2               | 17            | 6.132,84  |     |
| XB010913                          | Unidad                             | Sevilla          | F    | C    | C2               | 17            | 6.132,84  |     |
| XB021201                          | Unidad                             | La Rábida        | F    | C    | C1/C2            | 18            | 7.743,12  |     |
| XB021202                          | Unidad                             | La Rábida        | F    | C    | C1/C2            | 18            | 7.743,12  |     |
| XB021702                          | Negociado                          | La Rábida        | F    | C    | A2/C1            | 20            | 7.743,12  |     |
| XB021101                          | Unidad                             | La Rábida        | F    | C    | C2               | 17            | 6.132,84  |     |
| XB021102                          | Unidad                             | La Rábida        | F    | C    | C2               | 17            | 6.132,84  |     |
| XB021103                          | Unidad                             | La Rábida        | F    | C    | C2               | 17            | 6.132,84  |     |
| XB021104                          | Unidad                             | La Rábida        | F    | C    | C2               | 17            | 6.132,84  |     |
| XB021105                          | Unidad                             | La Rábida        | F    | C    | C2               | 17            | 6.132,84  |     |
| XB021701                          | Negociado                          | La Rábida        | F    | C    | A2/C1            | 20            | 7.743,12  |     |
| XB031401                          | Unidad                             | Baeza            | F    | C    | C1/C2            | 18            | 7.743,12  |     |
| XB031402                          | Unidad                             | Baeza            | F    | C    | C1/C2            | 18            | 7.743,12  |     |
| XB031403                          | Unidad                             | Baeza            | F    | C    | C1/C2            | 18            | 7.743,12  |     |
| XB031404                          | Unidad                             | Baeza            | F    | C    | C1/C2            | 18            | 7.743,12  |     |
| 0B031306                          | Puesto base*                       | Baeza            | F    | C    | C2               | 17            | 6.132,84  |     |
| 0B031302                          | Puesto base*                       | Baeza            | F    | C    | C2               | 17            | 6.132,84  |     |
| 0B031303                          | Puesto base*                       | Baeza            | F    | C    | C2               | 17            | 6.132,84  |     |
| 0B031304                          | Puesto base*                       | Baeza            | F    | C    | C2               | 17            | 6.132,84  |     |



| Identificador | Denominación del Puesto de Trabajo                     | Localidad | ADS. | F.P. | Grupo/<br>Subgr. | Nivel<br>C.D. | C.E.**    | OBS |
|---------------|--------------------------------------------------------|-----------|------|------|------------------|---------------|-----------|-----|
| XB031301      | Unidad                                                 | Baeza     | F    | C    | C2               | 17            | 6.132,84  |     |
| XB031302      | Unidad                                                 | Baeza     | F    | C    | C2               | 17            | 6.132,84  |     |
| XB031303      | Unidad                                                 | Baeza     | F    | C    | C2               | 17            | 6.132,84  |     |
| XB031304      | Unidad                                                 | Baeza     | F    | C    | C2               | 17            | 6.132,84  |     |
| XB031305      | Unidad                                                 | Baeza     | F    | C    | C2               | 17            | 6.132,84  |     |
| XB031306      | Unidad                                                 | Baeza     | F    | C    | C2               | 17            | 6.132,84  |     |
| XB041601      | Unidad                                                 | Málaga    | F    | C    | C1/C2            | 18            | 7.743,12  |     |
| XB041602      | Unidad                                                 | Málaga    | F    | C    | C1/C2            | 18            | 7.743,12  |     |
| XB041603      | Unidad                                                 | Málaga    | F    | C    | C1/C2            | 18            | 7.743,12  |     |
| XB041604      | Unidad                                                 | Málaga    | F    | C    | C1/C2            | 18            | 7.743,12  |     |
| XB041501      | Unidad                                                 | Málaga    | F    | C    | C2               | 17            | 6.132,84  |     |
| XB041502      | Unidad                                                 | Málaga    | F    | C    | C2               | 17            | 6.132,84  |     |
| XB041503      | Unidad                                                 | Málaga    | F    | C    | C2               | 17            | 6.132,84  |     |
| XB041701      | Coordinador/a de proyectos e infraestructuras de Sedes | Baeza     | F    | LD   | A1/A2            | 26            | 15.332,16 | 1   |

**ÁREA DE CONTRATACIÓN**

|          |                                   |           |   |    |       |    |           |   |
|----------|-----------------------------------|-----------|---|----|-------|----|-----------|---|
| XB010600 | Coordinador del área Contratación | Sevilla   | F | LD | A1/A2 | 26 | 15.332,16 | 1 |
| XB010601 | Jefatura de Sección               | Sevilla   | F | C  | A1/A2 | 25 | 12.256,80 |   |
| XB010701 | Unidad                            | Sevilla   | F | C  | C1/C2 | 18 | 7.743,12  |   |
| XB021203 | Unidad                            | La Rábida | F | C  | C1/C2 | 18 | 7.743,12  |   |

**ÁREA DE CONTROL INTERNO**

|          |                                         |         |   |    |       |    |           |      |
|----------|-----------------------------------------|---------|---|----|-------|----|-----------|------|
| 0C010100 | Coordinador del área Control Interno    | Sevilla | F | LD | A1/A2 | 26 | 15.332,16 | 1, 2 |
| 0C010101 | Sección de Control Interno y Auditoría* | Sevilla | F | C  | A1/A2 | 25 | 12.256,80 | 2    |
| XC010101 | Jefatura de Sección                     | Sevilla | F | C  | A1/A2 | 25 | 12.256,80 | 2    |
| XC010201 | Unidad                                  | Sevilla | F | C  | C1/C2 | 18 | 7.743,12  |      |

**ÁREA DE GESTIÓN ECONÓMICA Y PRESUPUESTARIA**

|          |                                                            |           |   |    |       |    |           |   |
|----------|------------------------------------------------------------|-----------|---|----|-------|----|-----------|---|
| 0D010101 | Dirección del Área de Planificación Económica y Financiera | Sevilla   | F | LD | A1    | 28 | 15.332,16 | 1 |
| 0D010301 | Jefatura del Servicio de Gestión Económica*                | Sevilla   | F | LD | A1    | 27 | 15.332,16 | 1 |
| 0D010401 | Coordinador de Servicio                                    | Sevilla   | F | LD | A1/A2 | 26 | 15.332,16 | 1 |
| 0D010402 | Coordinador de Servicio                                    | Sevilla   | F | LD | A1/A2 | 26 | 15.332,16 | 1 |
| XD011201 | Sección                                                    | Sevilla   | F | C  | A1/A2 | 23 | 12.256,80 |   |
| XD011202 | Sección                                                    | Sevilla   | F | C  | A1/A2 | 23 | 12.256,80 |   |
| XD010601 | Gestor/a                                                   | Sevilla   | F | C  | A2/C1 | 22 | 9.328,80  |   |
| XD010901 | Gestor/a                                                   | Sevilla   | F | C  | A2/C1 | 22 | 9.328,80  |   |
| XD010501 | Jefatura de Sección                                        | Sevilla   | F | C  | A1/A2 | 25 | 12.256,80 |   |
| XD011001 | Unidad                                                     | Sevilla   | F | C  | C1/C2 | 18 | 7.743,12  |   |
| XD011101 | Negociado                                                  | Sevilla   | F | C  | A2/C1 | 20 | 7.743,12  |   |
| XD011102 | Negociado                                                  | Sevilla   | F | C  | A2/C1 | 20 | 7.743,12  |   |
| XD011103 | Negociado                                                  | Sevilla   | F | C  | A2/C1 | 20 | 7.743,12  |   |
| XD021201 | Jefatura de Sección                                        | La Rábida | F | C  | A1/A2 | 25 | 12.256,80 |   |
| XD021301 | Gestor/a                                                   | La Rábida | F | C  | A2/C1 | 22 | 9.328,80  |   |
| XD021302 | Gestor/a                                                   | La Rábida | F | C  | A2/C1 | 22 | 9.328,80  |   |





| Identificador | Denominación del Puesto de Trabajo | Localidad | ADS. | F.P. | Grupo/<br>Subgr. | Nivel<br>C.D. | C.E.**    | OBS |
|---------------|------------------------------------|-----------|------|------|------------------|---------------|-----------|-----|
| XD021401      | Negociado                          | La Rábida | F    | C    | A2/C1            | 20            | 7.743,12  |     |
| XD021402      | Negociado                          | La Rábida | F    | C    | A2/C1            | 20            | 7.743,12  |     |
| 0D031501      | Sección de Gestión Económica*      | Baeza     | F    | C    | A1/A2            | 25            | 12.256,80 |     |
| XD031401      | Jefatura de Sección                | Baeza     | F    | C    | A1               | 25            | 12.256,80 |     |
| XD031501      | Sección                            | Baeza     | F    | C    | A1/A2            | 23            | 12.256,80 |     |
| XD031601      | Gestor/a                           | Baeza     | F    | C    | A2/C1            | 22            | 9.328,80  |     |
| XD031602      | Gestor/a                           | Baeza     | F    | C    | A2/C1            | 22            | 9.328,80  |     |
| XD031701      | Negociado                          | Baeza     | F    | C    | A2/C1            | 20            | 7.743,12  |     |
| XD041901      | Jefatura de Sección                | Málaga    | F    | C    | A1/A2            | 25            | 12.256,80 |     |
| XD042001      | Gestor/a                           | Málaga    | F    | C    | A2/C1            | 22            | 9.328,80  |     |
| XD042101      | Unidad                             | Málaga    | F    | C    | C1/C2            | 18            | 7.743,12  |     |
| XD042102      | Unidad                             | Málaga    | F    | C    | C1/C2            | 18            | 7.743,12  |     |
| XD042201      | Negociado                          | Málaga    | F    | C    | A2/C1            | 20            | 7.743,12  |     |
| XD042202      | Negociado                          | Málaga    | F    | C    | A2/C1            | 20            | 7.743,12  |     |

**ÁREA DE RECURSOS HUMANOS**

|          |                                                |           |   |    |       |    |           |   |
|----------|------------------------------------------------|-----------|---|----|-------|----|-----------|---|
| 0E010001 | Dirección del Área de RRHH                     | Sevilla   | F | LD | A1    | 27 | 15.332,16 | 1 |
| XE010101 | Jefatura de Sección                            | Sevilla   | F | C  | A1    | 25 | 12.256,80 |   |
| XE010801 | Sección                                        | Sevilla   | F | C  | A1/A2 | 23 | 12.256,80 |   |
| XE010802 | Sección                                        | Sevilla   | F | C  | A1/A2 | 23 | 12.256,80 |   |
| XE011001 | Gestor/a                                       | Sevilla   | F | C  | A2/C1 | 22 | 9.328,80  |   |
| XE010201 | Sección                                        | Sevilla   | F | C  | C1    | 22 | 9.328,80  |   |
| XE010301 | Unidad                                         | Sevilla   | F | C  | C1/C2 | 18 | 7.743,12  |   |
| XE010401 | Unidad                                         | Sevilla   | F | C  | C1/C2 | 18 | 7.743,12  |   |
| XE010701 | Unidad                                         | Sevilla   | F | C  | C1/C2 | 18 | 7.743,12  |   |
| XE010501 | Negociado                                      | Sevilla   | F | C  | A2/C1 | 20 | 7.743,12  |   |
| 0E010601 | Jefatura de Sección de Desarrollo Profesional* | Sevilla   | F | C  | A1    | 25 | 12.256,80 |   |
| XE010601 | Jefatura de Sección*                           | Sevilla   | F | C  | A1/A2 | 25 | 12.256,80 |   |
| XE010901 | Jefatura de Sección                            | Sevilla   | F | C  | A1/A2 | 25 | 12.256,80 | 3 |
| XE020801 | Jefatura de Sección                            | La Rábida | F | C  | A1    | 25 | 12.256,80 |   |

**ÁREA DE GESTIÓN ACADÉMICA**

|          |                                         |         |   |    |       |    |           |   |
|----------|-----------------------------------------|---------|---|----|-------|----|-----------|---|
| 0F010101 | Dirección del Área de Gestión Académica | Sevilla | F | LD | A1    | 28 | 15.332,16 | 1 |
| 0F010201 | Jefatura del Servicio                   | Sevilla | F | LD | A1    | 27 | 15.332,16 | 1 |
| XF010401 | Jefatura de Sección                     | Sevilla | F | C  | A1/A2 | 25 | 12.256,80 |   |
| XF010501 | Gestor/a                                | Sevilla | F | C  | A2/C1 | 22 | 9.328,80  |   |
| XF010901 | Gestor/a                                | Sevilla | F | C  | A2/C1 | 22 | 9.328,80  |   |
| XF010601 | Jefatura de Sección*                    | Sevilla | F | C  | A1    | 25 | 12.256,80 |   |
| XF011701 | Sección                                 | Sevilla | F | C  | A1/A2 | 23 | 12.256,80 |   |
| XF011702 | Sección                                 | Sevilla | F | C  | A1/A2 | 23 | 12.256,80 |   |
| XF011201 | Unidad                                  | Sevilla | F | C  | C1/C2 | 18 | 7.743,12  |   |
| XF011401 | Unidad                                  | Sevilla | F | C  | C1/C2 | 18 | 7.743,12  |   |
| XF010801 | Jefatura de Sección                     | Sevilla | F | C  | A1/A2 | 25 | 12.256,80 |   |



| Identificador | Denominación del Puesto de Trabajo                 | Localidad | ADS. | F.P. | Grupo/<br>Subgr. | Nivel<br>C.D. | C.E.**    | OBS |
|---------------|----------------------------------------------------|-----------|------|------|------------------|---------------|-----------|-----|
| XF010802      | Jefatura de Sección                                | Sevilla   | F    | C    | A1/A2            | 25            | 12.256,80 |     |
| XF011101      | Jefatura de Sección                                | Sevilla   | F    | C    | A1/A2            | 25            | 12.256,80 |     |
| XF011301      | Sección                                            | Sevilla   | F    | C    | C1               | 22            | 9.328,80  |     |
| XF011501      | Jefatura de Sección                                | Sevilla   | F    | C    | A1               | 25            | 12.256,80 |     |
| XF011601      | Negociado                                          | Sevilla   | F    | C    | A2/C1            | 20            | 7.743,12  |     |
| XF011602      | Negociado                                          | Sevilla   | F    | C    | A2/C1            | 20            | 7.743,12  |     |
| XF011603      | Negociado                                          | Sevilla   | F    | C    | A2/C1            | 20            | 7.743,12  |     |
| 0F021701      | Jefatura del Servicio                              | La Rábida | F    | LD   | A1               | 27            | 15.332,16 | 1   |
| XF021801      | Jefatura de Sección                                | La Rábida | F    | C    | A1/A2            | 25            | 12.256,80 |     |
| XF022301      | Gestor/a                                           | La Rábida | F    | C    | A2/C1            | 22            | 9.328,80  |     |
| XF021901      | Unidad                                             | La Rábida | F    | C    | C1/C2            | 18            | 7.743,12  |     |
| XF022101      | Unidad                                             | La Rábida | F    | C    | C1/C2            | 18            | 7.743,12  |     |
| XF022001      | Jefatura de Sección                                | La Rábida | F    | C    | A1/A2            | 25            | 12.256,80 |     |
| XF022201      | Negociado                                          | La Rábida | F    | C    | A2/C1            | 20            | 7.743,12  |     |
| XF022202      | Negociado                                          | La Rábida | F    | C    | A2/C1            | 20            | 7.743,12  |     |
| XF022203      | Negociado                                          | La Rábida | F    | C    | A2/C1            | 20            | 7.743,12  |     |
| 0F032301      | Jefatura del Servicio                              | Baeza     | F    | LD   | A1               | 27            | 15.332,16 | 1   |
| XF032401      | Sección                                            | Baeza     | F    | C    | C1               | 22            | 9.328,80  |     |
| XF032901      | Sección                                            | Baeza     | F    | C    | A1/A2            | 23            | 12.256,80 |     |
| XF032902      | Sección                                            | Baeza     | F    | C    | A1/A2            | 23            | 12.256,80 |     |
| XF032903      | Sección                                            | Baeza     | F    | C    | A1/A2            | 23            | 12.256,80 |     |
| XF033001      | Gestor/a                                           | Baeza     | F    | C    | A2/C1            | 22            | 9.328,80  |     |
| XF032501      | Unidad                                             | Baeza     | F    | C    | C1/C2            | 18            | 7.743,12  |     |
| XF032601      | Jefatura de Sección                                | Baeza     | F    | C    | A1/A2            | 25            | 12.256,80 |     |
| XF032701      | Unidad                                             | Baeza     | F    | C    | C1/C2            | 18            | 7.743,12  |     |
| XF032801      | Negociado                                          | Baeza     | F    | C    | A2/C1            | 20            | 7.743,12  |     |
| XF032802      | Negociado                                          | Baeza     | F    | C    | A2/C1            | 20            | 7.743,12  |     |
| XF032803      | Negociado                                          | Baeza     | F    | C    | A2/C1            | 20            | 7.743,12  |     |
| 0F042901      | Jefatura del Servicio                              | Málaga    | F    | LD   | A1/A2            | 26            | 15.332,16 | 1   |
| XF043001      | Jefatura de Sección                                | Málaga    | F    | C    | A1/A2            | 25            | 12.256,80 |     |
| XF043401      | Sección                                            | Málaga    | F    | C    | A1/A2            | 23            | 12.256,80 |     |
| XF043402      | Sección                                            | Málaga    | F    | C    | A1/A2            | 23            | 12.256,80 |     |
| XF043501      | Gestor/a                                           | Málaga    | F    | C    | A2/C1            | 22            | 9.328,80  |     |
| XF043201      | Unidad                                             | Málaga    | F    | C    | C1/C2            | 18            | 7.743,12  |     |
| XF043202      | Unidad                                             | Málaga    | F    | C    | C1/C2            | 18            | 7.743,12  |     |
| XF043301      | Negociado                                          | Málaga    | F    | C    | A2/C1            | 20            | 7.743,12  |     |
| XF043302      | Negociado                                          | Málaga    | F    | C    | A2/C1            | 20            | 7.743,12  |     |
| 0F023403      | Técnico/a Especialista de Centros de Investigación | La Rábida | F    | C    | A1               | 25            | 12.256,80 |     |
| 0F023404      | Técnico/a Especialista de Centros de Investigación | La Rábida | F    | C    | A1               | 25            | 12.256,80 |     |
| 0F033501      | Técnico/a Especialista de Centros de Investigación | Baeza     | F    | C    | A1               | 25            | 12.256,80 |     |
| 0F033503      | Técnico/a Especialista de Centros de Investigación | Baeza     | F    | C    | A1               | 25            | 12.256,80 |     |



| Identificador | Denominación del Puesto de Trabajo               | Localidad | ADS. | F.P. | Grupo/<br>Subgr. | Nivel<br>C.D. | C.E.** | OBS |
|---------------|--------------------------------------------------|-----------|------|------|------------------|---------------|--------|-----|
| 1F013701      | Técnico/a de Apoyo a la Docencia e Investigación | Sevilla   | L    |      | I                |               |        |     |

**ÁREA DE GESTIÓN DE LAS TIC**

|          |                           |           |   |    |       |    |           |   |
|----------|---------------------------|-----------|---|----|-------|----|-----------|---|
| 0G010101 | Dirección del Área TIC    | Sevilla   | F | LD | A1    | 27 | 15.332,16 | 1 |
| XG010901 | Gestor/a                  | Sevilla   | F | C  | A2/C1 | 22 | 9.328,80  |   |
| XG010201 | Jefatura de Sección       | Sevilla   | F | C  | A1/A2 | 25 | 12.256,80 |   |
| XG010301 | Jefatura de Sección       | Sevilla   | F | C  | A1/A2 | 25 | 12.256,80 |   |
| XG010401 | Jefatura de Sección       | Sevilla   | F | C  | A1/A2 | 25 | 12.256,80 |   |
| XG010501 | Negociado                 | Sevilla   | F | C  | A2/C1 | 20 | 7.743,12  |   |
| XG010502 | Negociado                 | Sevilla   | F | C  | A2/C1 | 20 | 7.743,12  |   |
| XG010601 | Unidad                    | Sevilla   | F | C  | C1    | 18 | 7.743,12  |   |
| XG020901 | Gestor/a                  | La Rábida | F | C  | A2/C1 | 22 | 9.328,80  |   |
| XG020701 | Negociado                 | La Rábida | F | C  | A2/C1 | 20 | 7.743,12  |   |
| XG020702 | Negociado                 | La Rábida | F | C  | A2/C1 | 20 | 7.743,12  |   |
| XG020802 | Unidad                    | La Rábida | F | C  | C1    | 18 | 7.743,12  |   |
| XG030801 | Jefatura del Servicio     | Baeza     | F | LD | A1/A2 | 26 | 15.332,16 | 1 |
| XG030901 | Jefatura de Sección       | Baeza     | F | C  | A1    | 25 | 12.256,80 |   |
| XG030701 | Gestor/a                  | Baeza     | F | C  | A2/C1 | 22 | 9.328,80  |   |
| XG031001 | Negociado                 | Baeza     | F | C  | A2/C1 | 20 | 7.743,12  |   |
| XG031101 | Unidad                    | Baeza     | F | C  | C1    | 18 | 7.743,12  |   |
| XG041201 | Negociado                 | Málaga    | F | C  | A2/C1 | 20 | 7.743,12  |   |
| 0G041301 | Técnico/a de Informática* | Málaga    | F | C  | A2/C1 | 18 | 7.743,12  |   |
| XG041302 | Unidad                    | Málaga    | F | C  | C1    | 18 | 7.743,12  |   |

**ÁREA DE INNOVACIÓN y ENSEÑANZA VIRTUAL**

|          |                                                        |           |   |    |       |    |           |   |
|----------|--------------------------------------------------------|-----------|---|----|-------|----|-----------|---|
| 0H040101 | Coordinador del área de Innovación y Enseñanza Virtual | Málaga    | F | LD | A1/A2 | 26 | 15.332,16 | 1 |
| 1H010202 | Técnico/a de Apoyo a la Docencia e Investigación       | Málaga    | L |    | I     |    |           |   |
| XH040201 | Jefatura de Sección                                    | Málaga    | F | C  | A1    | 25 | 12.256,80 |   |
| XH040401 | Sección*                                               | Málaga    | F | C  | C1    | 22 | 9.328,80  |   |
| XH040601 | Sección                                                | Málaga    | F | C  | A1/A2 | 23 | 12.256,80 |   |
| XH040701 | Gestor/a                                               | Málaga    | F | C  | A2/C1 | 22 | 9.328,80  |   |
| XH040501 | Negociado                                              | Málaga    | F | C  | A2/C1 | 20 |           |   |
| XH040502 | Negociado                                              | Málaga    | F | C  | A2/C1 | 20 |           |   |
| XH040801 | Unidad                                                 | Málaga    | F | C  | C1/C2 | 18 | 7.743,12  |   |
| XH040802 | Unidad                                                 | Málaga    | F | C  | C1/C2 | 18 | 7.743,12  |   |
| XH040803 | Unidad                                                 | Málaga    | F | C  | C1/C2 | 18 | 7.743,12  |   |
| XL041301 | Técnico Especialista                                   | Málaga    | L |    | III   |    |           |   |
| XL041302 | Técnico Especialista                                   | Málaga    | L |    | III   |    |           |   |
| 1N020901 | Titulado/a superior medios audiovisuales               | Sevilla   | L |    | I     |    |           |   |
| 1N021101 | Técnico/a especialista de Medios Audiovisuales         | La Rábida | L |    | III   |    |           |   |
| 1N021301 | Técnico/a de laboratorio                               | La Rábida | L |    | III   |    |           |   |
| NL212003 | Técnico/a auxiliar de Medios Audiovisuales             | La Rábida | L |    | IV    |    |           |   |

**ÁREA DE APOYO A SECRETARÍA GENERAL, EQUIPO DE GOBIERNO Y REGISTRO**

| Identificador | Denominación del Puesto de Trabajo                                     | Localidad | ADS. | F.P. | Grupo/<br>Subgr. | Nivel<br>C.D. | C.E.**    | OBS |
|---------------|------------------------------------------------------------------------|-----------|------|------|------------------|---------------|-----------|-----|
| 0I010101      | Dirección del Área de apoyo a Sec. Gen., Equipo de Gobierno y Registro | Sevilla   | F    | LD   | A1               | 27            | 15.332,16 | 1   |
| XI011001      | Jefatura de Sección                                                    | Sevilla   | F    | C    | A1/A2            | 25            | 12.256,80 | 2   |
| XI011002      | Jefatura de Sección                                                    | Sevilla   | F    | C    | A1               | 25            | 12.256,80 |     |
| XI011201      | Gestor/a                                                               | Sevilla   | F    | C    | A2/C1            | 22            | 9.328,80  |     |
| XI011101      | Unidad                                                                 | Sevilla   | F    | C    | C1/C2            | 18            | 7.743,12  |     |
| XI011102      | Unidad                                                                 | Sevilla   | F    | C    | C1/C2            | 18            | 7.743,12  |     |
| XI011103      | Unidad                                                                 | Sevilla   | F    | C    | C1/C2            | 18            | 7.743,12  |     |
| XI011104      | Unidad                                                                 | Sevilla   | F    | C    | C1/C2            | 18            | 7.743,12  |     |
| XI011105      | Unidad                                                                 | Sevilla   | F    | C    | C1/C2            | 18            | 7.743,12  |     |
| XI011106      | Unidad                                                                 | Sevilla   | F    | C    | C1/C2            | 18            | 7.743,12  |     |
| XI010601      | Negociado                                                              | Sevilla   | F    | C    | A2/C1            | 20            | 7.743,12  |     |
| XI020401      | Unidad                                                                 | La Rábida | F    | C    | C1/C2            | 18            | 7.743,12  |     |
| XI020402      | Unidad                                                                 | La Rábida | F    | C    | C1/C2            | 18            | 7.743,12  |     |
| XI020701      | Negociado                                                              | La Rábida | F    | C    | A2/C1            | 20            | 7.743,12  |     |
| XI030501      | Unidad                                                                 | Baeza     | F    | C    | C1/C2            | 18            | 7.743,12  |     |
| XI030502      | Unidad                                                                 | Baeza     | F    | C    | C1/C2            | 18            | 7.743,12  |     |
| XI030801      | Negociado                                                              | Baeza     | F    | C    | A2/C1            | 20            | 7.743,12  |     |
| XI041001      | Unidad                                                                 | Málaga    | F    | C    | C1/C2            | 18            | 7.743,12  |     |
| XI041002      | Unidad                                                                 | Málaga    | F    | C    | C1/C2            | 18            | 7.743,12  |     |
| XI040901      | Negociado                                                              | Málaga    | F    | C    | A2/C1            | 20            | 7.743,12  |     |

**ÁREA DE PLANIFICACIÓN Y CALIDAD**

|          |                                               |         |   |    |       |    |           |   |
|----------|-----------------------------------------------|---------|---|----|-------|----|-----------|---|
| XJ010100 | Dirección del Área de Planificación y Calidad | Sevilla | F | LD | A1    | 27 | 15.332,16 | 1 |
| XJ010601 | Jefatura del Servicio                         | Sevilla | F | LD | A1/A2 | 26 | 15.332,16 | 1 |
| XJ010201 | Jefatura de Sección                           | Sevilla | F | C  | A1/A2 | 25 | 12.256,80 |   |
| XJ010202 | Sección                                       | Sevilla | F | C  | A1/A2 | 23 | 12.256,80 |   |
| XJ010301 | Negociado                                     | Sevilla | F | C  | A2/C1 | 20 | 7.743,12  |   |
| XJ010401 | Unidad                                        | Sevilla | F | C  | C1/C2 | 18 | 7.743,12  |   |
| XJ010501 | Unidad                                        | Sevilla | F | C  | C1/C2 | 18 | 7.743,12  |   |

**ÁREA DE GESTIÓN DE LA COMUNICACIÓN**

|          |                                                     |         |   |  |    |  |  |      |
|----------|-----------------------------------------------------|---------|---|--|----|--|--|------|
| 1K010301 | Titulado/a superior prensa e información.           | Sevilla | L |  | I  |  |  | 5, 6 |
| 1K030301 | Titulado/a superior prensa e información.           | Baeza   | L |  | I  |  |  | 5    |
| 1K010201 | Técnico/a de Grado Medio (Comunicación corporativa) | Sevilla | L |  | II |  |  | 5    |

**ÁREA DE ACCIÓN CULTURAL Y PARTICIPACIÓN SOCIAL**

|          |                                                   |         |   |  |     |  |  |   |
|----------|---------------------------------------------------|---------|---|--|-----|--|--|---|
| 1L010101 | Coordinador/a Área de Acción Cultural y PS (TSAC) | Sevilla | L |  | I   |  |  | 6 |
| 1L010201 | T.G.M. Actividades Culturales                     | Sevilla | L |  | II  |  |  |   |
| 1L010301 | Técnico/a Especialista Actividades Culturales     | Sevilla | L |  | III |  |  |   |
| 1L010401 | Encargado/a de Equipo de Producción Cultural      | Sevilla | L |  | III |  |  |   |

**ÁREA DE INTERNACIONALIZACIÓN Y COOPERACIÓN**

|          |           |         |   |   |       |    |           |   |
|----------|-----------|---------|---|---|-------|----|-----------|---|
| XM010101 | Sección   | Sevilla | F | C | A1/A2 | 23 | 12.256,80 | 4 |
| XM010401 | Gestor/a  | Sevilla | F | C | A2/C1 | 22 | 9.328,80  | 4 |
| XM010201 | Negociado | Sevilla | F | C | A2/C1 | 20 | 7.743,12  |   |



| Identificador | Denominación del Puesto de Trabajo | Localidad | ADS. | F.P. | Grupo/<br>Subgr. | Nivel<br>C.D. | C.E.**   | OBS |
|---------------|------------------------------------|-----------|------|------|------------------|---------------|----------|-----|
| XM010301      | Unidad                             | Sevilla   | F    | C    | C1/C2            | 18            | 7.743,12 | 4   |

**ÁREA DE CRAI**

|          |                          |           |   |    |       |    |           |   |
|----------|--------------------------|-----------|---|----|-------|----|-----------|---|
| 0N020101 | Dirección del Área CRAI  | Sevilla   | F | LD | A1    | 27 | 15.332,16 | 1 |
| XN020201 | Gestor/a                 | La Rábida | F | C  | A2/C1 | 22 | 9.328,80  |   |
| XN020301 | Negociado                | La Rábida | F | C  | A2/C1 | 20 | 7.743,12  |   |
| XN020302 | Negociado                | La Rábida | F | C  | A2/C1 | 20 | 7.743,12  |   |
| XN020303 | Negociado                | La Rábida | F | C  | A2/C1 | 20 | 7.743,12  |   |
| XN030501 | Jefatura de Sección      | Baeza     | F | C  | A1    | 25 | 12.256,80 |   |
| 0N030601 | Técnico/a de biblioteca* | Baeza     | F | C  | A2/C1 | 20 | 7.743,12  |   |
| XN030601 | Negociado                | Baeza     | F | C  | A2/C1 | 20 | 7.743,12  |   |
| XN030701 | Unidad                   | Baeza     | F | C  | C1    | 18 | 7.743,12  |   |

**ÁREA DE SERVICIOS GENERALES**

|          |                                                                               |           |   |  |     |  |  |  |
|----------|-------------------------------------------------------------------------------|-----------|---|--|-----|--|--|--|
| 1O010201 | Encargado/a Equipo Servicios Técnicos Obras, Equipamiento y Mantenimiento     | Sevilla   | L |  | III |  |  |  |
| 1O010301 | Técnico/a Especialista Servicios Técnicos Obras, Equipamiento y Mantenimiento | Sevilla   | L |  | III |  |  |  |
| 1O010401 | Técnico/a Auxiliar Servicio Conserjería                                       | Sevilla   | L |  | IV  |  |  |  |
| 1O010402 | Técnico/a Auxiliar Servicio Conserjería                                       | Sevilla   | L |  | IV  |  |  |  |
| 1O020501 | Titulado/a grado medio. Administrador de residencia                           | La Rábida | L |  | II  |  |  |  |
| 1O020601 | Coordinador/a Conserjería                                                     | La Rábida | L |  | III |  |  |  |
| 1O020302 | Técnico/a Especialista Servicios Técnicos Obras, Equipamiento y Mantenimiento | La Rábida | L |  | III |  |  |  |
| 1O020801 | Técnico/a Auxiliar Servicios Técnicos Obras, Equipamiento y Mantenimiento     | La Rábida | L |  | IV  |  |  |  |
| 1O020802 | Técnico/a Auxiliar Servicios Técnicos Obras, Equipamiento y Mantenimiento     | La Rábida | L |  | IV  |  |  |  |
| 1O020901 | Técnico/a Auxiliar Servicio Conserjería                                       | La Rábida | L |  | IV  |  |  |  |
| 1O020902 | Técnico/a Auxiliar Servicio Conserjería                                       | La Rábida | L |  | IV  |  |  |  |
| 1O020903 | Técnico/a Auxiliar Servicio Conserjería                                       | La Rábida | L |  | IV  |  |  |  |
| 1O020904 | Técnico/a Auxiliar Servicio Conserjería                                       | La Rábida | L |  | IV  |  |  |  |
| 1O020905 | Técnico/a Auxiliar Servicio Conserjería                                       | La Rábida | L |  | IV  |  |  |  |
| 1O020906 | Técnico/a Auxiliar Servicio Conserjería                                       | La Rábida | L |  | IV  |  |  |  |
| 1O031001 | Titulado/a grado medio. Administrador de residencia                           | Baeza     | L |  | II  |  |  |  |
| 1O031101 | Coordinador/a Conserjería                                                     | Baeza     | L |  | III |  |  |  |
| 1O031201 | Técnico/a especialista de Conserjería                                         | Baeza     | L |  | III |  |  |  |
| 1O031301 | Técnico/a Especialista Servicios Técnicos Obras, Equipamiento y Mantenimiento | Baeza     | L |  | III |  |  |  |
| 1O031401 | Técnico/a Auxiliar Servicios Técnicos Obras, Equipamiento y Mantenimiento     | Baeza     | L |  | IV  |  |  |  |
| 1O031540 | Técnico/a Auxiliar Servicio Conserjería                                       | Baeza     | L |  | IV  |  |  |  |
| 1O031541 | Técnico/a Auxiliar Servicio Conserjería                                       | Baeza     | L |  | IV  |  |  |  |
| 1O031542 | Técnico/a Auxiliar Servicio Conserjería                                       | Baeza     | L |  | IV  |  |  |  |
| 1O031543 | Técnico/a Auxiliar Servicio Conserjería                                       | Baeza     | L |  | IV  |  |  |  |
| 1O031641 | Técnico/a auxiliar de Hostelería                                              | Baeza     | L |  | IV  |  |  |  |
| 1O031642 | Técnico/a auxiliar de Hostelería                                              | Baeza     | L |  | IV  |  |  |  |
| 1O031643 | Técnico/a auxiliar de Hostelería                                              | Baeza     | L |  | IV  |  |  |  |
| 1O031644 | Técnico/a auxiliar de Hostelería                                              | Baeza     | L |  | IV  |  |  |  |
| 1O041701 | Técnico/a Auxiliar Servicio Conserjería                                       | Málaga    | L |  | IV  |  |  |  |



| Identificador | Denominación del Puesto de Trabajo                                        | Localidad | ADS. | F.P. | Grupo/<br>Subgr. | Nivel<br>C.D. | C.E.** | OBS |
|---------------|---------------------------------------------------------------------------|-----------|------|------|------------------|---------------|--------|-----|
| 1O041801      | Técnico/a Auxiliar Servicios Técnicos Obras, Equipamiento y Mantenimiento | Málaga    | L    |      | IV               |               |        |     |
| 1O030901      | Encargado de Equipo                                                       | Baeza     | L    |      | III              |               |        |     |

- 1 Especial dedicación/disponibilidad horaria
- 2 Con titulación en Áreas de Ciencias Jurídicas, en áreas económicas o empresariales
- 3 Técnico/a de prevención
- 4 Acreditación de idiomas (2 idiomas con acreditación mínima B2)
- 5 Titulado en disciplinas relacionadas con ciencias de la comunicación
- 6 Dirección

\* A extinguir

\*\* Las cantidades referenciadas en C.E. no contemplan las posibles modificaciones salariales que se deriven de la aprobación de los PGE para el año 2024



**ANEXO: PUESTOS DE NUEVO INGRESO**

Durante el ejercicio 2024 se convocarán los siguientes puestos derivados de las Ofertas de Empleo Público 2022 y 2023

| <b>Colectivo</b> | <b>Subgrupo</b> | <b>Nº</b> |
|------------------|-----------------|-----------|
| Funcionario      | A2              | 2         |
| Funcionario      | C1              | 2         |
| Funcionario      | C2              | 5         |
| Laboral          | L-III           | 2         |



**UNIVERSIDAD INTERNACIONAL DE ANDALUCÍA**  
**ANEXO DE PERSONAL**  
**PLANTILLA DOTADA PRESUPUESTARIAMENTE**

| <b>CARGOS ACADÉMICOS Y DE GESTIÓN</b>    |           |
|------------------------------------------|-----------|
| <b>DESCRIPCIÓN</b>                       | <b>Nº</b> |
| RECTOR <sup>1</sup>                      | 1         |
| OTROS CARGOS ACADÉMICOS <sup>2</sup>     | 21        |
| GERENCIA (CARGO DE GESTIÓN) <sup>3</sup> | 1         |
| <b>TOTAL</b>                             | <b>23</b> |

<sup>1</sup> El Rector, está incorporado a tiempo completo en la Universidad Internacional de Andalucía, encontrándose en situación de Servicios Especiales en su Universidad de procedencia, y para el cálculo de sus retribuciones se tienen en cuenta los siguientes conceptos:

- Retribuciones correspondientes a un Catedrático de Universidad en Activo.
- Complemento de destino equivalente a Director General
- Complementos personales que les sean legalmente de aplicación.
- Complementos legalmente reconocidos por Investigación y Docencia.
- Complemento correspondiente a Rector, de acuerdo con el Real Decreto 1086/1989

<sup>2</sup> La Universidad Internacional de Andalucía, dadas sus características peculiares, no cuenta con una plantilla de Personal Docente e Investigador. Su Equipo de Dirección está formado por Personal Docente e Investigador de otras Universidades, estando sus retribuciones a cargo de las mismas. La Universidad Internacional de Andalucía compensa mediante transferencias desde el Capítulo IV de su Presupuesto de Gastos, los costes derivados de la aplicación del correspondiente Complemento por Cargo Académico y de sustitución, en su caso. Para mayor información consultar el Detalle explicativo del presupuesto de gastos en la económica "441"

<sup>3</sup> La persona que ocupa el puesto de Gerente percibirá las retribuciones equivalentes a las cantidades derivadas de los siguientes conceptos:

- Retribuciones equivalentes a Grupo A1 del personal funcionario
- Complemento de destino equivalente a Director General
- Complemento específico de 40.236,23 €
- Complemento de productividad aplicable al PAS funcionario en puesto similar

| <b>PERSONAL EVENTUAL</b>   |           |
|----------------------------|-----------|
| <b>DESCRIPCIÓN</b>         | <b>Nº</b> |
| ASESORES GABINETE RECTORAL | 3         |
| <b>TOTAL</b>               | <b>3</b>  |

| <b>PERSONAL FUNCIONARIO</b> |            |
|-----------------------------|------------|
| <b>GRUPO</b>                | <b>Nº</b>  |
| A1                          | 20         |
| A2                          | 36         |
| C1                          | 28         |
| C2                          | 24         |
| <b>TOTAL</b>                | <b>108</b> |

| <b>PERSONAL LABORAL FIJO</b> |           |
|------------------------------|-----------|
| <b>GRUPO</b>                 | <b>Nº</b> |
| L1                           | 6         |
| L2                           | 1         |
| L3                           | 9         |
| L4                           | 9         |
| <b>TOTAL</b>                 | <b>25</b> |





# 6. NORMAS DE EJECUCIÓN PRESUPUESTARIA



## NORMAS DE EJECUCIÓN DEL PRESUPUESTO DE LA UNIVERSIDAD INTERNACIONAL DE ANDALUCÍA PARA EL EJERCICIO 2024

### ÍNDICE

#### PRELIMINAR: NORMAS GENERALES

- Artículo 1. Objeto.
- Artículo 2. Ámbito de Aplicación.
- Artículo 3. Créditos iniciales.
- Artículo 4. Principios generales del Presupuesto.
- Artículo 5. Normas de ejecución del Presupuesto.

#### TÍTULO I: PRESUPUESTO

- Artículo 6. Limitación cualitativa de los créditos.
- Artículo 7. Limitación cuantitativa de los créditos.
- Artículo 8. Limitación temporal de los créditos.
- Artículo 9. Vinculación de los créditos.

#### TÍTULO II: CRÉDITOS Y SUS MODIFICACIONES

- Artículo 10. Créditos presupuestarios.
- Artículo 11. Fondo de Contingencia de ejecución presupuestaria.
- Artículo 12. Modificaciones Presupuestarias.
- Artículo 13. Clases de modificaciones presupuestarias.
- Artículo 14. Transferencia de crédito.
- Artículo 15. Incorporación de crédito.
- Artículo 16. Generación de crédito.
- Artículo 17. Ampliaciones de crédito
- Artículo 18. Créditos extraordinarios y suplementos de créditos.

#### TÍTULO III: EJECUCIÓN DEL PRESUPUESTO

- Artículo 19. De los Ingresos.
- Artículo 20. Régimen de los derechos.
- Artículo 21. Prescripción de los derechos.
- Artículo 22. Prerrogativas de exacción.
- Artículo 23. Precios Públicos.
- Artículo 24. Actividades con financiación externa.
- Artículo 25. Devolución de Ingresos.
- Artículo 26. Autorización de gastos y ordenación de pagos.
- Artículo 27. Fases de ejecución presupuestaria.
- Artículo 28. Autorización de gastos.
- Artículo 29. Disposición del gasto.
- Artículo 30. Reconocimiento de la obligación.
- Artículo 31. Ordenación del pago.
- Artículo 32. Ejecución material del pago.
- Artículo 33. Anticipos de caja fija.
- Artículo 34. Pagos a justificar.
- Artículo 35. Gastos de carácter plurianual.
- Artículo 36. Gastos de tramitación anticipada.
- Artículo 37. Gastos de atenciones protocolarias y representativas.
- Artículo 38. Indemnización por razón del servicio.
- Artículo 39. Participación en cursos de formación del PAS organizados por la UNIA
- Artículo 40. Subvenciones concedidas por la Universidad.
- Artículo 41. Contratación Administrativa.
- Artículo 42. Créditos asignados para adquisición de bienes inventariables.
- Artículo 43. Contratos privados y convenios institucionales.

#### TÍTULO IV: AUDITORIA Y CONTROL INTERNO



**Artículo 44. Control Interno.****TITULO V: LIQUIDACIÓN Y CIERRE DEL PRESUPUESTO****Artículo 45. Cierre del ejercicio.****Artículo 46. Cuenta de liquidación del presupuesto.****TITULO VI: PRÓRROGA DEL PRESUPUESTO****Artículo 47. Prórroga del Presupuesto.****Disposición adicional primera. Autorización de desarrollo.****Disposición adicional segunda. Igualdad de género.****Disposición final. Entrada en vigor.****ANEXO I – TARIFAS**

1. Tarifas por el uso de Aulas o instalaciones de la Universidad.
2. Precios de las residencias Universitarias.
3. Derechos de examen para el acceso a las Categorías y Escalas de la Universidad Internacional de Andalucía.
4. Títulos propios.
5. Tarifas del Servicio de Biblioteca.
6. Tarifas de las actividades culturales.
7. Tarifas de alquiler de plataforma elearning.
8. Tarifas de servicios audiovisuales



## NORMAS DE EJECUCIÓN DEL PRESUPUESTO DE LA UNIVERSIDAD INTERNACIONAL DE ANDALUCÍA PARA EL EJERCICIO 2024

### PRELIMINAR: NORMAS GENERALES

#### Artículo 1. Objeto.

La presente normativa tiene como objeto definir las normas y procedimientos para el desarrollo y ejecución del Presupuesto de la Universidad Internacional de Andalucía correspondiente al año 2024.

#### Artículo 2. Ámbito de Aplicación.

Las presentes Normas serán de aplicación a toda la estructura organizativa de la Universidad Internacional de Andalucía.

#### Artículo 3. Créditos iniciales.

De conformidad con lo establecido en el artículo 54.2 de la Ley Orgánica 2/2023, de 22 de marzo, del Sistema Universitario («BOE» núm. 70, de 23 de marzo de 2023), y en lo establecido en el artículo 8 del Decreto Legislativo 2/2013, de 8 de enero, por el que se aprueba el Texto Refundido de la Ley de creación de la Universidad Internacional de Andalucía, así como en el Título IX de los Estatutos de dicha Universidad, se aprueba el Presupuesto de la Universidad Internacional de Andalucía para el ejercicio 2024, elevándose su estado de ingresos y su estado de gastos a la cuantía de 17.227.196,33 euros.

En el estado de ingresos se incluyen los derechos económicos que se prevén liquidar durante el ejercicio presupuestario 2024, referidos a los recursos financieros incluidos en el artículo 57.4 de la Ley Orgánica 2/2023, del Sistema Universitario.

En el estado de gastos se recogen los créditos para atender el cumplimiento de obligaciones, clasificándose éstos en gastos corrientes y de inversión.

#### Artículo 4. Principios generales del Presupuesto.

El presupuesto de la Universidad Internacional de Andalucía estará sometido a los siguientes principios:

- Estabilidad presupuestaria.
- Coordinación, transparencia y eficacia en la gestión.
- Intervención de todas las operaciones de contenido económico.
- Contabilidad pública, tanto para reflejar toda clase de operaciones y resultados de su actividad, como para facilitar datos, e información para el desarrollo de las funciones.
- Los recursos se destinarán a satisfacer el conjunto de obligaciones, salvo que por ley se establezca su afectación a fines determinados.

#### Artículo 5. Normas de ejecución del Presupuesto.

La gestión, desarrollo y aplicación del Presupuesto de la Universidad Internacional de Andalucía para el ejercicio 2024 se regirá por la Ley General de la Hacienda Pública de la Junta de Andalucía (Decreto legislativo 1/2010, de 2 de marzo); por las disposiciones en materia de gestión económica-financiera que establezca la Comunidad Autónoma Andaluza en desarrollo de la Ley Orgánica 2/2023 del Sistema Universitario, y subsidiariamente por la legislación establecida en esta materia para el sector público; por lo dispuesto en el Título IX de los Estatutos de la Universidad y por las presentes Normas. La vigencia de estas Normas será la misma que la del Presupuesto, incluida su posible prórroga legal.



## TÍTULO I: PRESUPUESTO

### Artículo 6. Limitación cualitativa de los créditos.

Los créditos para gastos se destinarán exclusivamente a la finalidad específica para la que hayan sido autorizados al aprobarse el Presupuesto o las correspondientes modificaciones presupuestarias.

### Artículo 7. Limitación cuantitativa de los créditos.

No podrán adquirirse compromisos de gasto por cuantía superior al importe de los créditos autorizados en el estado de gastos, siendo nulos de pleno derecho los correspondientes actos administrativos que infrinjan la expresada norma, sin perjuicio de las responsabilidades a que haya lugar.

La estructura presupuestaria de los créditos recogidos en el estado de gastos se adapta y clasifica siguiendo las normas que, con carácter general, están establecidas para el sector público, atendiendo a:

- Clasificación orgánica. Los créditos se distribuyen por unidades de gasto, que son aquellos órganos y unidades administrativas con diferenciación presupuestaria y responsabilidad en la gestión de aquéllos. Atendiendo a la estructura orgánica responsable de la aplicación del presupuesto distinguiremos las siguientes unidades:
  - 30.09 Vicerrectorado de Innovación Educativa y Campus Virtual
  - 30.10 Gabinete del Rector
  - 30.11 Servicios Generales
  - 30.12 Secretaría General
  - 30.13 Centro Especializado de Apoyo a la Investigación (CEAI-UNIA).
  - 30.14 Vicerrectorado de Calidad, Igualdad y Responsabilidad Social
  - 30.15 Vicerrectorado de Postgrado
  - 30.16 Vicerrectorado de Formación Permanente y Cultura
  - 30.17 Vicerrectorado de Coordinación Académica y Proyección Internacional
  - 30.18 Vicerrectorado de Estudiantes
  - 30.19 Vicerrectorado para la Transformación Digital
  - 30.20 Sede Santa María de La Rábida
  - 30.21 Sede Antonio Machado de Baeza
  - 30.22 Sede Tecnológica de Málaga
  - 30.23 Sede Cartuja de Sevilla
  - 30.30 Patronato
  - 30.31 Defensoría Universitaria
- Clasificación funcional. En atención a la finalidad u objetivo de los recursos se establecen los siguientes programas de gasto:
  - 1000 Dirección y gestión
  - 2000 Docencia
  - 3000 Relaciones externas e internacionalización
  - 4000 Servicios a la comunidad universitaria y responsabilidad social
  - 5000 Investigación
- Clasificación económica, por la que se ordenan en atención a la naturaleza económica del gasto y a la codificación de capítulo, artículo, concepto, subconcepto y partida. La clasificación económica del Presupuesto se ajusta a las disposiciones contenidas en la Orden de la Consejería de Economía y Hacienda, de 28 de abril de 2006, por la que se aprueba la Clasificación económica de ingresos y gastos del presupuesto de las universidades públicas de Andalucía.



### **Artículo 8. Limitación temporal de los créditos.**

Con cargo a los créditos del Estado de Gastos, sólo podrán contraerse obligaciones derivadas de gastos que se realicen en el año natural del propio ejercicio presupuestario. No obstante lo anterior, se aplicarán a los créditos del presupuesto vigente, en el momento de expedición de las órdenes de pago, las obligaciones siguientes:

- a) Las obligaciones que resulten de la liquidación de atrasos a favor del personal que perciba sus retribuciones con cargo al Presupuesto de la Universidad.
- b) Con carácter excepcional y a iniciativa de la Unidad de Gasto correspondiente, se podrá aprobar el reconocimiento de obligaciones generadas en ejercicios anteriores con cargo al ejercicio corriente, como consecuencia de compromisos de gastos debidamente adquiridos.

### **Artículo 9. Vinculación de los créditos.**

Los créditos autorizados en el Estado de Gastos tienen un carácter limitativo y vinculante de acuerdo a su clasificación orgánica, funcional y económica:

- Respecto a la clasificación orgánica: por unidad orgánica responsable.
- Respecto a la clasificación funcional: según programa de gasto.
- Respecto a la clasificación económica: a nivel de artículo, con la excepción de los créditos consignados:
  - En el Capítulo II “Gastos Corrientes en Bienes y Servicios”, que lo serán a nivel de capítulo.
  - En el Capítulo VI “Inversiones reales”, que lo serán a nivel de capítulo.

## **TÍTULO II: CRÉDITOS Y SUS MODIFICACIONES**

### **Artículo 10. Créditos presupuestarios.**

1. Son créditos presupuestarios cada una de las asignaciones individualizadas de gastos que figuran en el Presupuesto de la Universidad Internacional de Andalucía puestas a disposición de las unidades de gasto, para la cobertura de las necesidades para las que hayan sido aprobados.

2. A lo largo del ejercicio 2024, el Rector podrá supeditar la disponibilidad de todos los créditos iniciales o incorporados posteriormente al Presupuesto de la Universidad Internacional de Andalucía a través de un expediente de modificación presupuestaria, a la efectiva materialización de los ingresos que los financien. A estos efectos, el Rector podrá acordar la no disponibilidad o la baja por anulación de cualquier crédito presupuestario previamente autorizado con objeto de garantizar el cumplimiento de los compromisos de la Universidad Internacional de Andalucía en materia de estabilidad presupuestaria y sostenibilidad financiera, así como de cualquier otra disposición que pueda dictar la Junta de Andalucía con relación a esta materia que sea de aplicación al conjunto de las Universidades Públicas de Andalucía.

### **Artículo 11. Fondo de Contingencia de ejecución presupuestaria.**

1. Se establece un Fondo de Contingencia para atender, cuando proceda, necesidades inaplazables de carácter no discrecional y no previstas en el presupuesto inicialmente aprobado, que puedan presentarse a lo largo del ejercicio.

2. El importe de dicho Fondo de Contingencia será el que se determine en cada ejercicio presupuestario, quedando habilitado en una aplicación presupuestaria específica para esta finalidad en el Estado de Gastos del Presupuesto.



3. Con cargo al crédito del Fondo de Contingencia se financiarán únicamente, cuando proceda, las siguientes modificaciones de crédito:

- a) Las ampliaciones de crédito.
- b) Los créditos extraordinarios.
- c) Los suplementos de crédito.

En ningún caso podrá utilizarse el Fondo de Contingencia para financiar modificaciones destinadas a dar cobertura a gastos o actuaciones que deriven de decisiones discrecionales de la Universidad Internacional de Andalucía que carezcan de cobertura presupuestaria.

4. La aplicación del Fondo de Contingencia se aprobará, a propuesta del Rector, mediante acuerdo del Consejo de Gobierno, con carácter previo a la autorización de los expedientes de modificaciones de crédito que puedan corresponder. El Consejo de Gobierno informará al Patronato de las disposiciones que se realicen del Fondo de Contingencia.

#### **Artículo 12. Modificaciones Presupuestarias.**

1. Los créditos inicialmente autorizados podrán ser objeto de modificaciones presupuestarias de acuerdo con lo establecido en la presente normativa, en los Estatutos de esta Universidad, en la Ley Orgánica 2/2023, de 22 de marzo, del Sistema Universitario, y en la legislación vigente del Estado y de la Comunidad Autónoma.
2. Todas las modificaciones de crédito deberán realizarse de acuerdo con los procedimientos formales establecidos en la presente normativa, sin que los responsables de las unidades de gasto puedan realizar o comprometer gasto previamente al reconocimiento de los oportunos derechos.
3. Los expedientes de modificación de crédito se iniciarán a propuesta del centro de gasto o unidad orgánica que tenga a su cargo la ejecución de los créditos correspondientes, con la aprobación de la Gerencia. Todo expediente de modificación presupuestaria deberá incluir como mínimo, la correspondiente Memoria Justificativa que motiva la necesidad de la modificación presupuestaria, de acuerdo con los siguientes extremos:
  - 1) Clase de Modificación que se propone
  - 2) Programa y concepto presupuestario a que afecta
  - 3) Incidencia en la consecución de los respectivos objetivos de gasto
  - 4) Normas legales o disposiciones en que se basa
  - 5) Recursos o medios previstos con que se ha de financiar el mayor gasto.

#### **Artículo 13. Clases de modificaciones presupuestarias**

La cuantía y finalidad de los créditos contenidos en los presupuestos de gasto sólo podrán ser modificadas durante el ejercicio, mediante:

- Transferencia de crédito
- Incorporación de crédito
- Generación de crédito
- Ampliaciones de crédito
- Crédito extraordinario y suplemento de crédito

#### **Artículo 14. Transferencia de crédito.**

1. Las transferencias de crédito conllevan un trasvase de recursos entre diferentes aplicaciones presupuestarias de gasto, rompiendo las vinculaciones jurídicas existentes. Consiste en trasladar créditos del presupuesto de gasto de una aplicación a otra, de manera que, sin aumentar el importe conjunto de los créditos concedidos, se varía su distribución.



2. Las transferencias de crédito entre los diversos conceptos de los capítulos de operaciones corrientes y de operaciones de capital serán acordadas por el Consejo de Gobierno.
3. Las transferencias de gastos corrientes a gastos de capital serán acordadas por el Consejo de Gobierno.
4. Las transferencias de gastos de capital a gastos corrientes serán acordadas por el Patronato de la Universidad.
5. Las transferencias de crédito estarán sujetas a las siguientes limitaciones:
  - a) No afectarán a los créditos extraordinarios concedidos durante el ejercicio ni a los incrementados con suplementos.
  - b) No minorarán créditos que hayan sido incrementados por transferencias, ni a los créditos ampliados.
  - c) No incrementarán créditos que, como consecuencia de otras transferencias, hayan sido objeto de minoración.
6. Los movimientos internos de crédito entre distintas Unidades de Gasto, que impliquen únicamente el trasvase de dotaciones presupuestarias dentro de una misma clasificación económica y funcional, podrán llevarse a cabo en primer término por el Área de Gestión Económica con la autorización de la Gerencia, debiendo ser aprobadas por el Rector.
7. Redistribución de créditos. No tendrá la consideración de transferencia de crédito la siguiente operación: el traspaso de la totalidad o parte del crédito asignado en una aplicación presupuestaria a otra u otras con la que exista vinculación, dentro de la misma unidad orgánica. Para su aprobación se tramitará un expediente de redistribución de crédito, en el que deberá respetarse, en todo caso, la vinculación jurídica de los créditos según lo dispuesto en estas normas, correspondiendo su autorización a la Gerencia.

#### **Artículo 15. Incorporación de crédito.**

1. Los créditos para gastos que al último día del ejercicio no estén afectados al cumplimiento de obligaciones reconocidas quedarán anulados de pleno derecho.
2. No obstante lo anterior, el Rector podrá autorizar la incorporación al estado de gastos del presupuesto del ejercicio siguiente de los créditos que se establezcan.
3. Estas incorporaciones se financiarán con cargo a la financiación afectada, en su caso, y con cargo a remanente de tesorería no afectado las restantes.
4. En cualquier caso, las incorporaciones de remanentes, sean afectados o no afectados, no pondrán en riesgo el cumplimiento de la estabilidad presupuestaria ni de la regla de gasto.

#### **Artículo 16. Generación de crédito.**

Los derechos reconocidos, los compromisos de ingresos o los ingresos efectivamente recaudados que se produzcan en partidas presupuestarias en las que no exista consignación inicial, así como en aquellas en que habiéndola, fueran superadas, podrán generar crédito en el estado de gastos en partidas ya existentes o mediante habilitación de una nueva.

La competencia para autorizar estas modificaciones corresponde al Rector.





### Artículo 17. Ampliaciones de crédito

1. Tendrán la consideración de ampliables, únicamente hasta alcanzar los límites de los costes de personal fijados en el presupuesto de la Comunidad Autónoma de Andalucía para 2024:

a) El crédito correspondiente a la plantilla de personal docente e investigador de la Universidad, excluidos los conceptos retributivos detallados en el artículo 76.4 de la Ley Orgánica 2/2023 del Sistema Universitario.

b) El crédito correspondiente a la plantilla de personal de administración y servicios.

De conformidad con lo regulado en el Artículo 36.3 del Decreto Legislativo 1/2013, de 8 de enero, por el que se aprueba el Texto Refundido de la Ley Andaluza de Universidades, a efectos del cumplimiento del tope de coste autorizado por la Comunidad Autónoma en el apartado 1, el número de profesorado efectivo se calculará en equivalencias a tiempo completo y no se computarán:

I. El personal investigador, científico o técnico contratado para el desarrollo de proyectos concretos de investigación científica o técnica.

II. El profesorado contratado en virtud de conciertos sanitarios.

2. Tendrán igualmente la consideración de ampliables, los créditos siguientes:

a) Los créditos necesarios para atender las obligaciones impuestas a la Universidad Internacional de Andalucía por una norma de rango legal, sentencia judicial o acta de liquidación dictada por órganos tributarios y de la Seguridad Social.

b) Las subvenciones y ayudas otorgadas por la Universidad Internacional de Andalucía destinadas a sufragar becas y ayudas a los estudiantes dentro del Artículo 48 "A familias e instituciones sin fines de lucro" del Estado de Gastos.

3. Las ampliaciones de crédito podrán financiarse con:

a) Ingresos no previstos inicialmente o superiores a los contemplados en el presupuesto inicial.

b) Con cargo al Fondo de Contingencia.

c) Con baja en otros créditos del presupuesto no financiero.

e) Remanente de tesorería al final del ejercicio anterior.

4. La competencia para la aprobación de expedientes de ampliación de crédito corresponde al Rector.

### Artículo 18. Créditos extraordinarios y suplementos de créditos.

Cuando haya de realizarse con cargo al Presupuesto de la Universidad algún gasto extraordinario cuya ejecución no pueda demorarse y no exista crédito, o no sea suficiente ni ampliable el consignado, el Rector elevará, previo acuerdo del Consejo de Gobierno propuesta al Patronato de la Universidad para la concesión de un crédito extraordinario en el primer caso, y de un suplemento de crédito en el segundo, en el que se especificará el origen de los recursos que han de financiar el mayor gasto público y la partida presupuestaria a la que se va a aplicar.



## TÍTULO III: EJECUCIÓN DEL PRESUPUESTO

### Artículo 19. De los Ingresos.

1. Son derechos de la Universidad Internacional de Andalucía, los establecidos en el artículo 57 de la Ley Orgánica 2/2023 del Sistema Universitario.
2. Los recursos obtenidos por la Universidad Internacional de Andalucía se destinarán a satisfacer el conjunto de sus obligaciones, salvo aquellos que por las condiciones específicas establecidas en los acuerdos, convenios o contratos de concesión se establezca su afectación a fines determinados.

### Artículo 20. Régimen de los derechos.

1. No se pueden enajenar, gravar ni arrendar los derechos económicos de la Universidad Internacional de Andalucía, salvo en los casos establecidos por las leyes.
2. Tampoco pueden concederse exenciones, bonificaciones, condonaciones, rebajas ni moratorias en el pago de los derechos a la Universidad Internacional de Andalucía, salvo en los casos que determinen expresamente las leyes o las normas que en el ámbito de sus competencias pueda aprobar la Universidad.

### Artículo 21. Prescripción de los derechos.

1. Salvo lo establecido por las leyes reguladoras de los distintos recursos, los derechos de naturaleza económica de la Universidad Internacional de Andalucía prescribirán según se establezca en la normativa vigente.
2. La prescripción regulada en el párrafo anterior quedará interrumpida por cualquier acción administrativa, realizada con conocimiento formal de la persona o entidad deudora, y conducente al reconocimiento, liquidación o cobro de los derechos, así como por la interposición de cualquier clase de reclamaciones o recursos y por cualquier actuación de la persona o entidad deudora conducente al pago o liquidación de la deuda.

### Artículo 22. Prerrogativas de exacción.

1. Para la exacción de los precios públicos y de las demás cantidades que como ingresos de derecho público deba percibir, la Universidad ostentará las prerrogativas establecidas legalmente y actuará, en su caso, conforme a los procedimientos administrativos correspondientes.
2. El Rector podrá disponer la no liquidación o, en su caso, la anulación y baja en contabilidad de todas aquellas liquidaciones de las que resulten deudas cuya cuantía sea insuficiente para la cobertura del coste de su exacción y recaudación.
3. Para la efectividad de los restantes derechos económicos de la Universidad no comprendidos en el primer párrafo, se llevará a cabo con sujeción a las reglas y procedimientos del derecho privado.

### Artículo 23. Precios Públicos.

1. Los precios públicos a satisfacer por la prestación del servicio público de la educación superior, en las enseñanzas conducentes a la obtención de títulos oficiales con validez en el territorio nacional, serán los indicados en el Decreto autonómico en el que se fijan los precios públicos de tasas a satisfacer por la prestación de servicios académicos y administrativos universitarios del curso académico correspondiente.
2. El resto de precios públicos por prestación de servicio se ajustarán y gestionarán según lo indicado en el Anexo 1 a las presentes Normas.



3. Las que no aparezcan en la Tarifa vigente se aprobarán por el órgano competente.

#### **Artículo 24. Actividades con financiación externa.**

1. Aquellas actividades académicas, culturales, deportivas o de cualquier otra índole incluidas en este presupuesto que cuentan con financiación externa -entendiendo tal financiación como la proveniente de tasas y precios públicos y la aportada por instituciones públicas o privadas con carácter finalista para tales actividades- no podrán ejecutarse si en un plazo prudencial, que nunca será inferior a diez días antes de su comienzo, no han podido ser reconocidos en su totalidad tales derechos.
2. Mediante acuerdo motivado del Consejo de Gobierno se podrá habilitar con carácter previo la celebración de aquella actividad que, incumpliendo lo recogido en el apartado anterior, se considere fundamental dentro de las líneas estratégicas definidas por la Universidad, adoptando las medidas necesarias para mantener el equilibrio presupuestario, de tal manera que el saldo presupuestario (diferencia entre ingresos y gastos) de la actividad siga siendo el mismo que el consignado inicialmente en el Presupuesto.
3. En el presupuesto de estas actividades se incluirá una cantidad para cubrir costes indirectos, equivalente al 15% del total de gastos presupuestados, que irá destinada a cubrir gastos generados por el desarrollo de la actividad, tales como gastos de gestión, uso de instalaciones, etc. Excepcionalmente el Consejo de Gobierno podrá acordar un porcentaje diferente siempre que esté debidamente motivado.
4. El crédito consignado en el Presupuesto destinado a una actividad que no pueda ejecutarse por incumplimiento de lo estipulado en el apartado 1 de este artículo no podrá destinarse a actividad distinta sin previa autorización expresa y motivada de la Gerencia.

#### **Artículo 25. Devolución de Ingresos**

1. Los pagos por devolución de ingresos procederán cuando concurren las causas legalmente justificativas de la devolución, conteniendo el expediente de devolución la causa que dé lugar al reintegro, importe y fecha del cobro que lo motiva.
2. La aprobación de los expedientes de devolución de tasas y precios públicos corresponderá a la persona titular del Vicerrectorado con competencias relacionadas con estudiantes.

#### **Artículo 26. Autorización de gastos y ordenación de pagos.**

Conforme a lo establecido en el artículo 29 h) de los Estatutos de la Universidad internacional de Andalucía, corresponde al Rector/a autorizar el gasto y ordenar el pago con cargo al crédito y los fondos cuya titularidad ostenta la Universidad.

#### **Artículo 27. Fases de ejecución presupuestaria.**

La ejecución del presupuesto de gastos deberá hacerse a través de las fases establecidas en la legislación vigente: autorización, disposición, reconocimiento de la obligación y ordenación del pago. Podrán acumularse dos o más fases en un solo acto administrativo.

#### **Artículo 28. Autorización de gastos.**

1. La autorización es el acto administrativo por el que la autoridad competente para gestionar un gasto con cargo a un crédito presupuestario aprueba su realización, determinando su cuantía de forma cierta, o bien de la forma más aproximada posible cuando no pueda calcularse exactamente, reservando el crédito del presupuesto.
2. La autorización es el primer acto con individualidad propia dentro del procedimiento de ejecución del gasto. Únicamente podrán autorizarse gastos dentro del límite de existencia



de consignación presupuestaria adecuada y suficiente para atender las obligaciones que de los mismos se derivan.

3. El Rector es el órgano competente para autorizar el gasto, sin perjuicio de la delegación que se determine.

#### **Artículo 29. Disposición del gasto.**

1. Es el acto administrativo en virtud del cual la autoridad competente acuerda o concierta con un tercero, y tras el cumplimiento de los trámites establecidos en la legislación vigente, la realización de obras, la prestación de servicios, suministros, etc., que previamente se hubiesen autorizado.
2. El órgano competente para aprobar la disposición del gasto será el mismo que el establecido en el artículo anterior.
3. Cuando al inicio de un expediente de gasto se conociese su cuantía exacta y el nombre del perceptor, podrán acumularse las fases de autorización y disposición.

#### **Artículo 30. Reconocimiento de la obligación.**

1. Es el acto administrativo en virtud del cual la autoridad competente acepta formalmente, con cargo al presupuesto de la Universidad Internacional de Andalucía, una deuda a favor de un tercero como consecuencia del cumplimiento por parte de éste de la prestación a la que se hubiese comprometido.
2. El órgano competente es el Rector, sin perjuicio de la delegación de competencias que se estime.
3. El reconocimiento de la obligación se efectuará una vez que sea recibida la factura y/o justificantes que prueben la recepción de los bienes, la prestación del servicio o el derecho del acreedor con todos los requisitos legales que correspondan al gasto autorizado. Las facturas deberán presentarse ante un Registro Administrativo según lo estipulado en la Ley 25/2013, de 27 de diciembre, de impulso de la factura electrónica y creación del registro contable de facturas en el Sector Público.
4. Las facturas y demás documentos justificativos habrán de ser conformados por los órganos competentes de la comprobación de la realización del servicio o la entrega del bien de acuerdo a lo establecido.

#### **Artículo 31. Ordenación del pago.**

1. Es el acto por el cual se acuerda que se hagan efectivos los créditos comprometidos.
2. Previamente a la expedición de la ordenación de pago habrá de acreditarse la prestación del servicio o el derecho del acreedor.
3. El órgano competente es el Rector, sin perjuicio de la delegación de competencias que se estime.

#### **Artículo 32. Ejecución material del pago.**

1. Con la excepción de los pagos de retribuciones, los pagos a justificar y aquellos en los que exista una pluralidad de perceptores, las órdenes de pago se expedirán a favor del acreedor directo.
2. La ejecución del pago se realizará mediante transferencia bancaria y, excepcionalmente, se utilizará el cheque nominativo.



3. La ejecución del pago a través de pagos a justificar o anticipos de caja fija, se registrarán por su regulación específica, definida en el artículo siguiente.
4. Los perceptores deberán acreditar su personalidad o la representación que ostenten y firmar el correspondiente recibí, excepto en las transferencias en que el pago material se acreditará con el justificante bancario.

### **Artículo 33. Anticipos de caja fija.**

1. En el ejercicio 2024 funcionarán las siguientes Cajas Habilitadas:
  - Sede Santa María de La Rábida
  - Sede Antonio Machado de Baeza
  - Sede Tecnológica de Málaga
  - Sede Sevilla Rectorado
2. A fin de agilizar el proceso de pago y adecuar el mismo a las necesidades de la estructura organizativa, la Gerencia podrá acordar la puesta en marcha de nuevas Cajas Habilitadas o modificar las existentes.
3. La condición de cajero pagador la ostentará el/la Director/a de Sede o persona que designe el Rector, y en el caso del Rectorado, la persona que ocupe la Gerencia o persona en quien delegue.
4. A través de las Cajas Habilitadas se podrá hacer frente al pago de gastos menores y otros previamente autorizados por la Gerencia, según lo establecido en la Instrucción vigente sobre las normas de gestión de los contratos menores.
5. Para el año 2024 el importe máximo de estos anticipos será de 60.000 euros, respetando el límite del 7% de los créditos vigentes del Capítulo II.
6. Las cuentas justificativas se rendirán por los cajeros habilitados a la Gerencia, a través del Servicio de Gestión Económica, con una periodicidad, al menos, trimestral y, en todo caso, cuando así sea requerido por la Unidad Administrativa de Auditoría y Control Interno o por el Servicio de Gestión Económica.
7. Las Cajas Habilitadas podrán disponer de existencias en efectivo destinadas al pago de gastos menores a 200 euros, siempre que los citados pagos no se encuentren sujetos a retención a cuenta del Impuesto sobre la Renta de las Personas Físicas.
8. El saldo máximo que las Cajas Habilitadas podrán mantener en efectivo se establece en 600 euros.
9. No obstante lo dispuesto en los apartados anteriores del presente artículo, la Gerencia podrá autorizar, con carácter excepcional, la existencia en efectivo y el pago en efectivo de importes superiores a los indicados.

### **Artículo 34. Pagos a justificar.**

1. Tendrán el carácter de Pagos a Justificar las cantidades que expresamente se libren para atender gastos sin la previa aportación de la documentación justificativa.

Procederá la expedición de órdenes de pago “a justificar”, en los supuestos siguientes:

- a) Cuando los documentos justificativos no puedan aportarse antes de formular la propuesta de pago.



- b) Cuando por razones de oportunidad u otras debidamente ponderadas se considere necesaria para agilizar la gestión de los créditos.
2. Con cargo a los libramientos efectuados “a justificar” únicamente podrán satisfacerse obligaciones del ejercicio corriente y su autorización corresponde a la Gerencia.
  3. El destino que se dará a la cantidad solicitada será necesariamente para gastos de funcionamiento, gastos ocasionados por indemnización por razón del servicio hasta un 80% y, en su caso, material inventariable por importe inferior a 600,00 euros.
  4. Los perceptores de las órdenes de pago “a justificar” quedarán obligados a justificar el destino de los fondos en el plazo máximo de tres meses, sin que pueda librarse nueva cantidad con este carácter si, transcurrido el referido plazo, existiesen órdenes pendientes de justificar.
  5. Los perceptores de órdenes de pago “a justificar” estarán sujetos al régimen de responsabilidad que establece la normativa vigente y deberán reintegrar a la Tesorería de la Universidad las cantidades no invertidas o no justificadas.

#### **Artículo 35. Gastos de carácter plurianual.**

1. Podrán adquirirse compromisos de gastos que hayan de extenderse a ejercicios posteriores a aquel en que se autoricen, siempre que su ejecución se inicie en el propio ejercicio y que además, se encuentren en alguno de los casos siguientes:
  - a) inversiones y transferencias de capital
  - b) contratos de suministros y servicios
  - c) arrendamientos de bienes inmuebles a utilizar por la Universidad Internacional de Andalucía
  - d) subvenciones y ayudas
2. La autorización o realización de los gastos de carácter plurianual se subordinará al crédito que para cada ejercicio autorice el presupuesto de la Universidad Internacional de Andalucía.
3. La cantidad global del gasto que se impute a cada uno de los futuros ejercicios autorizados no excederá de la cantidad que resulte de aplicar, al crédito globalizado del año en que la operación se comprometió, los siguientes porcentajes:
  - 70% en el primer ejercicio inmediato siguiente.
  - 60% en el segundo ejercicio.
  - 50% en el tercer y cuarto ejercicio.
4. En todo caso, los gastos plurianuales a que se refiere este artículo tendrán que ser objeto de adecuada e independiente contabilización.

#### **Artículo 36. Gastos de tramitación anticipada.**

Los expedientes de tramitación anticipada que se refieran a alguno de los gastos contemplados en el artículo anterior estarán sujetos, según su naturaleza, a los límites y demás requisitos establecidos para los gastos de carácter plurianual.

#### **Artículo 37. Gastos de atenciones protocolarias y representativas.**

Tendrán la consideración de gastos de protocolo y representación los motivados por actuaciones de los cargos de la Universidad, tanto en el territorio nacional como en el extranjero, y aquellos que se destinen a la atención de terceros y que pretendan establecer,





mantener o mejorar la imagen y relaciones institucionales de la Universidad, siempre que redunden en beneficio y utilidad de ella.

A las facturas de gastos de representación y/o protocolarios les acompañará una memoria justificativa suscrita por la persona responsable del gasto en la que se identifique a los beneficiarios y se motive el beneficio o utilidad de dichos gastos para la Universidad.

## Artículo 38. Indemnización por razón del servicio.

### 1. Ámbito de aplicación

Son todos los gastos derivados de desplazamientos, asistencias y estancias que se financien con cargo al presupuesto de la Universidad Internacional de Andalucía. Se aplicarán a:

- el personal que preste servicios en la UNIA, así como todos aquellos que disfruten de una beca de formación o investigación en la Universidad Internacional de Andalucía.
- los contratados laborales o becarios con cargo a proyectos o convenios de investigación.
- el personal externo de la Universidad por la impartición de cursos, conferencias y seminarios organizados por la universidad y financiados con cargo a su presupuesto.
- las personas que asistan a sesiones o reuniones organizadas por la Universidad y los que participen en tribunales de oposiciones y concursos encargados de la selección y acceso a la universidad.

### 2. Solicitud y autorización de comisión de servicios

Las comisiones de servicios deberán solicitarlas:

- Las personas que conforman el Equipo de Gobierno y los Cargos Académicos de la Universidad, a excepción del Rector. Estas comisiones deberán ser autorizadas por el Rector o por el Secretario General en nombre del Rector y las del Secretario General serán autorizadas por el Rector. Las propuestas de liquidaciones, en su caso, deberán firmarse por la autoridad que concedió la comisión de servicio y serán dirigidas a la Gerencia de la Universidad.
- En el caso de los servicios realizados por el Rector, las liquidaciones que se devenguen serán tramitadas por la Jefatura de Gabinete del Rector y dirigidas a la Gerencia de la Universidad.
- El personal de administración y servicios en activo en la Universidad Internacional de Andalucía. Estas comisiones de servicio deberán ser autorizadas por la Vicegerencia de la Universidad, siendo preceptivo el informe favorable del responsable funcional del solicitante.

En todo caso, las comisiones de servicio que tengan destino internacional deberán, independientemente de la tramitación anterior, contar con la autorización expresa del Rector de la Universidad.

### 3. Cuantía de las indemnizaciones

Los importes máximos que podrán abonarse por gastos de alojamiento y manutención en territorio nacional serán los que se indican a continuación:

| Grupo | Territorio                | Alojamiento           | Manutención | Media Manutención |
|-------|---------------------------|-----------------------|-------------|-------------------|
| I     | Nacional                  | Gastos justificados   | 52,29 €     | 26,15 €           |
| II    | Barcelona, Madrid         | 120,00 € <sup>1</sup> | 52,29 €     | 26,15 €           |
| II    | Resto territorio nacional | 96,85 €               | 42,00 €     | 21,00 €           |

<sup>1</sup> el importe máximo por gastos de alojamiento en las localidades de Málaga y Sevilla será el equivalente al indicado para Barcelona y Madrid.



Respecto a las dietas en territorio extranjero se estará a lo dispuesto en el Anexo III del Decreto 54/1989, de 21 de marzo, con las cuantías actualizadas por Orden de 11 de julio de 2006 (B.O.J.A. núm. 143) o sucesivas actualizaciones.

Se incluirán en el Grupo I las personas titulares del Rectorado, Vicerrectorados o equivalentes, Direcciones de Sede, Secretaría General y Gerencia, siempre que el motivo del viaje sea por asuntos relacionados con actividades del equipo de gobierno. Se incluirán en el Grupo II el resto de las personas indicadas en el artículo 38, exceptuando las incluidas en el Grupo I.

Las personas incluidas en el Grupo I pueden optar por ser resarcidos por la cuantía exacta de los gastos de manutención realizados hasta el límite del doble del importe de la manutención establecido para dicho grupo, aportando previamente las facturas originales justificativas de los mismos.

En ningún caso ambos regímenes son concurrentes en una misma comisión de servicio, sino que, por el contrario son excluyentes.

Para la justificación de las indemnizaciones a que se tenga derecho por razón de las Comisiones de Servicio se deberá aportar facturas originales del alojamiento y desplazamiento no abonándose los gastos extras que, en su caso, pudieran incluir las facturas de alojamiento tales como minibar, teléfono, etc. No obstante, los gastos de desayuno que se justifiquen expresamente en dichas facturas se considerarán como abonables dentro de las cuantías que para gastos máximos por alojamiento se establecen en el presente documento.

En los casos en que la persona comisionada asista a cursos de formación, jornadas o congresos que por su duración obligue a realizar alguna de las dos comidas principales fuera de su domicilio, tendrá derecho a la manutención correspondiente aunque se encuentre en la localidad de su residencia habitual.

En los casos de imposibilidad de conseguir alojamiento adecuado por el importe máximo establecido, se deberá contar con autorización previa y expresa de la Gerencia de la Universidad para que dicho exceso sea atendido siempre que se tramite el pago directo a agencias de viajes justificándose con facturas expedidas a la Universidad.

En caso de abonos por alojamiento y desplazamiento realizado con carácter previo por el comisionado, únicamente se reintegrará previa aportación de los billetes y/o facturas originales y por los máximos previstos.

En caso de utilización de vehículo particular, la cuantía de la indemnización será de 0,26 euros/kilómetro. Esta cantidad, que se corresponde con la establecida por el Ministerio de Economía y Hacienda como cuantía no gravada a efectos del Impuesto sobre la Renta de las Personas Físicas, se verá modificada hasta el límite que por tal motivo establezcan las sucesivas reformas. Serán indemnizables los gastos de peaje y aparcamiento que se justifiquen debidamente.

Las asistencias se abonarán por la concurrencia a sesiones de tribunales y órganos encargados de la selección de personal, o de pruebas cuya superación sea necesaria para el ejercicio de profesiones o para la realización de actividades. La percepción de estas asistencias será compatible con las dietas y gastos de desplazamiento que, en su caso, pudieran corresponder.

El personal de la Universidad Internacional de Andalucía no podrá percibir al año por asistencias un importe superior al diez por ciento de las retribuciones íntegras anuales que le correspondan por el puesto o cargo que desempeñen. En ningún caso podrá devengarse más de una asistencia diaria.





Los tribunales u órganos de selección se entenderán clasificados, a los efectos de la percepción de asistencias en las siguientes categorías:

Categoría primera: Grupo A1 y Laboral Grupo I  
 Categoría segunda: Grupo A2 y Laboral Grupo II  
 Categoría tercera: Grupo C1 y Laboral Grupo III  
 Categoría cuarta: Grupo C2 y Laboral Grupos IV y V

De acuerdo con esta clasificación, las asignaciones económicas que corresponderá percibir a los tribunales y órganos de selección son las siguientes:

| <b>Cuantías de las asistencias</b> |                  |                |                |               |
|------------------------------------|------------------|----------------|----------------|---------------|
|                                    | <b>Categoría</b> |                |                |               |
|                                    | <b>Primera</b>   | <b>Segunda</b> | <b>Tercera</b> | <b>Cuarta</b> |
| <b>Presidente y Secretario</b>     | 57,77            | 54,16          | 50,55          | 46,95         |
| <b>Vocales</b>                     | 54,16            | 50,55          | 46,95          | 43,33         |

### **Artículo 39. Participación en cursos de formación del PAS organizados por la UNIA**

Las contraprestaciones económicas que se satisfarán por la impartición de las actividades formativas aprobadas por los órganos competentes para el PAS de la Universidad Internacional de Andalucía, son las siguientes:

#### 1. Actividades formativas presenciales

- Formadores ajenos a la Universidad: 90 €/hora
- Formadores propios de la Universidad:
  - a. En horario laboral: 50 €/hora
  - b. Fuera del horario laboral: 90 €/hora

#### 2. Actividades formativas online

- Preparación de materiales: 250 €  
Este importe corresponde a la primera edición del curso. En caso de que se realicen ediciones posteriores y haya una actualización de materiales el importe será de 150 €.
- Tutorización de grupos: 120 € /grupo  
Nº de personas por grupo: 15

Los importes que se deriven de estos dos conceptos serán de aplicación para los cursos, que desarrollados en la plataforma virtual, tengan una duración de 30 horas (1 crédito ECTS); aquellos que no se ajusten a lo establecido, se retribuirán en proporción al número de horas de la actividad formativa.

### **Artículo 40. Subvenciones concedidas por la Universidad**

1. Se entiende por subvención toda disposición gratuita, y sin una contraprestación obligatoria, de fondos de la Universidad concedida a favor de personas o Entidades públicas o privadas, para fomentar una actividad de utilidad o interés de la Universidad, relacionada con los fines y funciones que la Universidad tiene atribuidos por la Ley Orgánica de Universidades y por sus propios Estatutos, en el ámbito de aplicación de la Ley 38/2003, de 17 de noviembre, General de Subvenciones (LGS).
2. El procedimiento ordinario de concesión de subvenciones por parte de la Universidad será mediante el régimen de concurrencia competitiva, entendida como el procedimiento mediante el cual la concesión de las subvenciones se realizará mediante la comparación de las solicitudes presentadas, a fin de establecer una prelación entre las mismas de acuerdo con los criterios de valoración previamente fijados en las bases reguladoras y en la convocatoria, adjudicándose, con el límite fijado en la convocatoria dentro del crédito disponible, aquellas que hayan obtenido mayor valoración en aplicación de los citados criterios.



3. No obstante, podrán concederse de forma directa las siguientes subvenciones:
  - a) Las previstas nominativamente en el Estado de Gastos del Presupuesto de la Universidad Internacional de Andalucía, con mención expresa, al menos, a su dotación presupuestaria, el beneficiario y objeto de la subvención.
  - b) Aquellas cuyo otorgamiento o cuantía venga impuesto a la Universidad Internacional de Andalucía por una norma de rango legal.
  - c) Con carácter excepcional, aquellas otras subvenciones en que se acrediten razones de interés público, social, económico o humanitario, u otras debidamente justificadas que dificulten su convocatoria pública por parte de la Universidad Internacional de Andalucía.
4. El Rector es el órgano competente para otorgar subvenciones en nombre de la Universidad Internacional de Andalucía.

#### **Artículo 41. Contratación Administrativa**

1. La contratación de la Universidad Internacional de Andalucía se realizará orientada hacia la eficiencia en el gasto público y el respeto a los principios de igualdad de trato, no discriminación, transparencia, proporcionalidad e integridad, no pudiendo celebrar otros contratos que aquellos que sean necesarios para el cumplimiento y realización de sus fines institucionales.
2. La Universidad programará la actividad de contratación pública que desarrollará en un ejercicio presupuestario o períodos plurianuales y dará a conocer su plan de contratación anticipadamente mediante un anuncio de información previa.
3. Para tramitar un contrato, cualquiera que sea su importe, los responsables de las unidades de gasto deberán cumplir los requisitos y seguir el procedimiento establecido por la Ley 9/2017, de 8 de noviembre, de Contratos del Sector Público, las presentes Normas de Ejecución del Presupuesto y las instrucciones de interpretación y aplicación en la Universidad Internacional de Andalucía que al efecto se dicten por los órganos universitarios en el ámbito de sus competencias.

#### **Artículo 42. Créditos asignados para adquisición de bienes inventariables.**

Se considera material inventariable aquel que no es susceptible de un rápido deterioro por su uso, formando parte del inventario de la Universidad. Salvo excepciones se excluirá del citado inventario aquel cuyo precio de adquisición no supere los 200 euros, por lo que requerirá de los mismos requisitos formales que el material fungible.

No obstante, aun cuando su cuantía sea inferior a 200 euros, se incluirán en el inventario los siguientes:

- Cuando la adquisición se realice con cargo a material inventariable de proyectos de investigación.
- Cuando se adquieran: mobiliario (mesas, sillas, armarios, taquillas, archivadores, cajoneras), equipos informáticos (monitores, impresoras, scanner, grabadoras y lectores) y equipos audiovisuales (televisores, videos, proyectores, etc.).
- Cuando se tramite la factura con cargo a las aplicaciones que siempre tienen el carácter de inventariable según la clasificación económica del gasto.

La Gerencia podrá establecer a la vista de los elementos adquiridos la obligatoriedad de su inclusión en el inventario.

#### **Artículo 43. Contratos privados y convenios institucionales.**

Previamente a la firma de todos los contratos privados y convenios institucionales que suscriba la Universidad Internacional de Andalucía, deberán ser informados preceptivamente por la Gerencia y por la Secretaría General que comprobará que reúnen



todos los requisitos de legalidad. Si de la ejecución del mismo se derivasen derechos y obligaciones de contenido económico, serán informados preceptivamente por la Unidad Administrativa de Auditoría y Control Interno. El plazo para la emisión de dichos informes será de diez días.

## TITULO IV: AUDITORIA Y CONTROL INTERNO

### Artículo 44. Control Interno.

1. Sin perjuicio del control que corresponde al Patronato y a la Cámara de Cuentas de Andalucía, en el ámbito de sus respectivas competencias, el procedimiento del control interno de los gastos e ingresos de la UNIA se desarrollará de acuerdo con lo dispuesto en los párrafos siguientes, y conforme a lo que se disponga en el Plan Anual de Control Interno.
2. Será competencia de la Unidad Administrativa de Auditoría y Control Interno en relación al presupuesto 2024:
  - a. La fiscalización previa limitada de requisitos básicos (examen de todo acto, documento o expediente susceptible de producir derechos u obligaciones de contenido económico con el fin de asegurar su conformidad con las disposiciones aplicables en cada caso) de los siguientes documentos y expedientes de los que derivan obligaciones de contenido económico:
    - Contratos de personal
    - Contratos administrativos
    - Expedientes de modificación presupuestaria
    - Contratos privados y convenios institucionales
    - Ejecución de sentencias de contenido económico
    - Nómina
  - b. La fiscalización posterior mediante muestreo de:
    - Mandamientos de pago a justificar
    - Órdenes de pago no sometidas a fiscalización previa
    - Derechos de contenido económico
    - Proyectos de investigación
3. Si de la oportuna comprobación la Unidad Administrativa de Auditoría y Control Interno detectara que el expediente no cumple con todos los requisitos exigibles al mismo, lo comunicará por escrito a fin de que sean subsanados los defectos. De remitirse de nuevo el expediente a la Unidad Administrativa de Auditoría y Control Interno sin subsanarse los defectos, el Rector previo informe de la Gerencia y a la vista de los informes elevados por el órgano que hubiere iniciado el expediente y de los emitidos por Control Interno, resolverá.



## TITULO V: LIQUIDACIÓN Y CIERRE DEL PRESUPUESTO

### Artículo 45. Cierre del ejercicio.

Los derechos liquidados durante el ejercicio o que correspondan al mismo, así como las obligaciones, han de imputarse al ejercicio económico del 2024.

La Gerencia dará las instrucciones precisas sobre fechas de cierre y tramitación de las facturas y documentos contables.

### Artículo 46. Cuenta de liquidación del presupuesto.

La Gerencia elaborará la liquidación del presupuesto, bajo la dirección del Rector, que será remitida al Consejo de Gobierno para su consideración e informe, y éste las elevará al Patronato para su aprobación dentro de las Cuentas Anuales.

## TITULO VI: PRÓRROGA DEL PRESUPUESTO

### Artículo 47. Prórroga del Presupuesto.

1. Con objeto de no impedir el normal desarrollo de la gestión universitaria, si el presupuesto del año 2025 no se aprobara antes del primer día de dicho ejercicio económico, se considerarán prorrogados automáticamente, hasta la aprobación del correspondiente presupuesto, los créditos iniciales del presupuesto 2024.
2. El presupuesto prorrogado podrá ser objeto de todas las modificaciones presupuestarias previstas legalmente y en las presentes Bases. La prórroga no afectará a los créditos para gastos correspondientes a servicios, actuaciones, programas o proyectos que finalicen en el transcurso del ejercicio 2024.
3. El Rector podrá autorizar, con carácter excepcional, la disponibilidad de crédito por un importe superior al prorrogado, para la atención de necesidades urgentes e inaplazables.
4. Se autoriza al Rector, a propuesta de la Gerencia, a establecer las normas contables y administrativas necesarias para proceder a la prórroga del presupuesto del ejercicio 2024.

### Disposición adicional primera. Autorización de desarrollo.

Se autoriza al Rector, a propuesta de la Gerencia, a dictar cuantas resoluciones sean necesarias para el desarrollo, interpretación y cumplimiento de las presentes normas.

### Disposición adicional segunda. Igualdad de género.

En aplicación de la Ley 3/2007, de 22 de marzo, para la igualdad efectiva de mujeres y hombres, así como la Ley 12/2007, de 26 de noviembre, para la promoción de igualdad de género en Andalucía, toda referencia a personas, colectivos, cargos académicos, etc., cuyo género sea masculino, estará haciendo referencia al género gramatical neutro, incluyendo, por tanto, la posibilidad de referirse tanto a mujeres como a hombres.

### Disposición final. Entrada en vigor.

El Presupuesto de la Universidad Internacional de Andalucía para el ejercicio 2024, del que forman parte las presentes normas, entrará en vigor el 1 de enero de 2024, o, en caso de que el Patronato lo aprobara con posterioridad al 31 de diciembre de 2023, entrará en vigor al día de siguiente de su aprobación, con independencia de la fecha de publicación en el Boletín Oficial de la Junta de Andalucía.



## ANEXO I - TARIFAS

Durante el ejercicio de 2024 regirán las siguientes tarifas por la prestación de servicios o utilización del Patrimonio Universitario:

### 1. Tarifas por el uso de Aulas o instalaciones de la Universidad:

- a) La utilización ha de contar con la autorización previa de la Gerencia de la Universidad en el caso de la sede del Rectorado y de los Directores o Directoras de Sede en las sedes Antonio Machado de Baeza, Santa María de La Rábida y la Tecnológica de Málaga, por lo que la/s persona/s interesada/s deberá/n formular la petición por escrito.
- b) La presentación de la solicitud implica la aceptación de las tarifas y demás condiciones establecidas por la Universidad.
- c) Las tarifas no son fraccionables.

Las Tarifas vigentes para el ejercicio 2024 por el arrendamiento de las aulas son las que siguen:

#### • Rectorado

Aula mayor 300,00 €/día

#### • Sede Antonio Machado de Baeza

Aula Magna 800,00 €/día  
 Aula 1 300,00 €/día  
 Aula 2 300,00 €/día  
 Aula 3 150,00 €/día  
 Aula 4 150,00 €/día  
 Aula de Informática 500,00 €/día  
 Aula Magna del Seminario 500,00 €/día  
 Sala de exposiciones principal 300,00 €/día  
 Sala de exposiciones auxiliar 150,00 €/día

#### • Sede Santa María de la Rábida

Aula "Profesor Clavero Arévalo" 400,00 €/día  
 Aula "Bartolomé de las Casas" 300,00 €/día  
 Aula "Inca Garcilaso" 300,00 €/día  
 Aula 7 "Informática" 400,00 €/día  
 Aula "El Mirador" 150,00 €/día  
 Aula 3 300,00 €/día  
 Aula 5 150,00 €/día  
 Aulas 1, 2, 4 y 6 200,00 €/día

#### • Sede Tecnológica de Málaga

Espacios con superficie inferior a 60m<sup>2</sup> 300,00 €/día  
 Espacios con superficie entre 61m<sup>2</sup> y 140m<sup>2</sup> 380,00 €/día  
 Espacios con superficie entre 141m<sup>2</sup> y 200m<sup>2</sup> 500,00 €/día  
 Espacios con superficie superior a 201m<sup>2</sup> 800,00 €/día

• **Instalación de stand en las Sedes** 30 €/m<sup>2</sup>\*día

El Rector podrá dispensar del pago parcial de las cuotas a aquellas entidades sin fines de lucro que lo soliciten de forma expresa, quedando cubiertos en todo caso al menos los costes variables, que serán cuantificados en un 25% diario de la tarifa establecida, sin incluir medios técnicos humanos. Así mismo, por razones de interés universitario como el



relacionado con aspectos formativos de su personal o con la colaboración estratégica con otras instituciones, el Rector con el VºBº de la Dirección de la Sede, podrá establecer otras condiciones de aplicación de las tarifas descritas con anterioridad.

## 2. Precios de las residencias Universitarias.

### 2.1. Servicios vinculados a actividad académica propia o acordados mediante convenio con otras instituciones

#### 2.1.1. Residencia de la Sede Antonio Machado

##### 2.1.1.1. Estancias de larga duración (igual o superior a 30 días) o alumnado de másteres oficiales, másteres de formación permanente, diplomas de especialización o diplomas de experto.

- Alojamiento en habitación compartida 15,00 €/día
- Alojamiento en habitación individual 30,00 €/día

##### 2.1.1.2. Estancias de alumnado de másteres oficiales, másteres de formación permanente, diplomas de especialización o diplomas de experto, cuya duración sea igual o superior a un mes en días consecutivos.

- Alojamiento en habitación compartida 350,00 €/mes

##### 2.1.1.3. Estancias de corta duración (inferior a 30 días)

- Alojamiento en habitación compartida 20,00 €/día
- Alojamiento en habitación individual 36,00 €/día

#### 2.1.2. Residencia de la Sede Santa María de La Rábida

##### 2.1.2.1. Estancias de larga duración en régimen de pensión completa (igual o superior a 30 días) o alumnado de másteres oficiales, másteres de formación permanente, diplomas de especialización o diplomas de experto.

- Alojamiento en habitación compartida 15,00 €/día
- Alojamiento en habitación individual 30,00 €/día
- Manutención 23,00 €/día

##### 2.1.2.2. Estancias de alumnado de másteres oficiales, másteres de formación permanente, diplomas de especialización o diplomas de experto, cuya duración sea igual o superior a un mes en días consecutivos

- Alojamiento en habitación compartida 350,00 €/mes
- Alojamiento en habitación compartida más manutención 750,00 €/día

##### 2.1.2.3. Estancias de corta duración en régimen de pensión completa (inferior a 30 días)

- Alojamiento en habitación compartida 20,00 €/día
- Alojamiento en habitación individual 36,00 €/día
- Manutención 23,00 €/día

##### 2.1.2.4. Estancias de larga duración en régimen de sólo alojamiento (igual o superior a 30 días)



- Alojamiento en habitación compartida 17,00 €/día
- Alojamiento en habitación individual 30,00 €/día

### 2.1.2.5. Estancias de corta duración en régimen de sólo alojamiento (inferior a 30 días)

- Alojamiento en habitación compartida 20,00 €/día
- Alojamiento en habitación individual 36,00 €/día

## 2.2. Servicios vinculados a otras actividades

- Alojamiento en habitación compartida 25,00 €/día
- Alojamiento en habitación individual 45,00 €/día

En los precios anteriores se encuentra incluido el Impuesto sobre el Valor Añadido vigente en cada momento.

Por razones de interés universitario como el relacionado con aspectos formativos de su personal o con la colaboración estratégica con otras instituciones, el Rector con el VºBº de la Dirección de la Sede, podrá establecer otras condiciones de aplicación de las tarifas descritas con anterioridad.

## 3. Derechos de examen para el acceso a las Categorías y Escalas de la Universidad Internacional de Andalucía

- Grupo A1 y Laboral Grupo I 41,00 €
- Grupo A2 y Laboral Grupo II 35,00 €
- Grupo C1 y Laboral Grupo III 25,00 €
- Grupo C2 y Laboral Grupos IV y V 18,00 €

## 4. Títulos propios y formación permanente

Los precios públicos a aplicar por la prestación de los servicios de carácter académico, para cada uno de los estudios y actividades, así como los de carácter administrativo son los que se indican a continuación. El Rector, a propuesta de la Comisión de Extensión Universitaria o de la Comisión de Posgrado, determinará el precio concreto en cada caso, dando cuenta de ello al Consejo de Gobierno. Extraordinariamente, y con motivo de la cooperación al desarrollo fomentada por la Universidad Internacional de Andalucía, el Rector podrá establecer para los diferentes estudios otros precios distintos a los establecidos, dando cuenta al Consejo de Gobierno de la decisión adoptada.

El alumnado que solicite el reconocimiento y/o la transferencia de créditos abonará el treinta por ciento del precio del crédito del programa sobre el que realiza dicha solicitud.

| Tipo de Enseñanza                            | Precio de Matrícula                          |
|----------------------------------------------|----------------------------------------------|
| Título de Máster de Formación Permanente     | Hasta 120 euros/crédito                      |
| Título de Diploma de Especialización         | Hasta 120 euros/crédito                      |
| Título de Diploma de Experto                 | Hasta 120 euros/crédito                      |
| Cursos de Formación Continua                 | Hasta 70 euros/crédito                       |
| Cursos de Verano                             | Hasta 80 euros                               |
| Encuentros de Verano                         | Hasta 65 euros                               |
| Otras actividades (Jornadas, Encuentros ...) | Hasta 70 euros/crédito o hasta 30 euros/hora |





| Tipo de Enseñanza                                                                        | Apertura de Expediente  |
|------------------------------------------------------------------------------------------|-------------------------|
| Título de Máster de Formación Permanente                                                 | 60,00 euros             |
| Título de Diploma de Especialización                                                     | 40,00 euros             |
| Título de Diploma de Experto                                                             | 20,00 euros             |
| Cursos de Formación Continua, Cursos de Verano, Encuentros de Verano y otras actividades | 8,00 <sup>1</sup> euros |

| Tasas de Secretaría                                    |              |
|--------------------------------------------------------|--------------|
| Expedición de Título de Máster de Formación Permanente | 150,00 euros |
| Expedición de Título de Diploma de Especialización     | 70,00 euros  |
| Expedición de Título de Diploma de Experto             | 35 euros     |
| Duplicados de Títulos y Diplomas                       | 14,00 euros  |
| Certificaciones Académicas                             | 8,00 euros   |
| Expedición de Tarjeta <sup>2</sup>                     | 4,50 euros   |

## 5. Tarifas del Servicio de Biblioteca.

La Biblioteca de la Universidad Internacional de Andalucía como suministradora de documentos a otros centros bibliotecarios facturará al centro petitionario la tarifa establecida por REBIÚN (Red de Biblioteca Universitarias Españolas):

| Concepto                           | Importe                                                                                                                                                                      |
|------------------------------------|------------------------------------------------------------------------------------------------------------------------------------------------------------------------------|
| Préstamo de monografías            | 8 €/volumen (IVA exento)                                                                                                                                                     |
| Artículos de revistas (fotocopias) | <ul style="list-style-type: none"> <li>• Bloque inicial hasta 40 fotocopias: 5 € (IVA excluido)</li> <li>• Cada bloque adicional de 10 copias: 1 € (IVA excluido)</li> </ul> |

## 6. Tarifas de las actividades culturales

La Universidad Internacional de Andalucía podrá requerir el pago de una entrada por la asistencia a exposiciones, espectáculos, etc. que organice dentro de su programación cultural.

Las tarifas a aplicar en el año 2024 son las que se indican a continuación:

| Concepto                                      | Importe unidad (I.V.A. incluido) |
|-----------------------------------------------|----------------------------------|
| Asistencia a exposiciones, espectáculos, etc. | Hasta 10 euros/asistente         |

## 7. Tarifas de alquiler de plataforma elearning

Las Tarifas vigentes para el ejercicio 2024 por el alquiler de la plataforma elearning son las que siguen:

- 600 euros por curso más 12 euros por cada alumno gestionado.

<sup>1</sup> Incluye precio público de apertura de expediente y expedición de certificado y/o diploma de aprovechamiento, en el caso que procedan

<sup>2</sup> La expedición de la tarjeta se realizará a través de medios telemáticos.





## 8. Tarifas de servicios audiovisuales

Las Tarifas a aplicar en el ejercicio 2024 por los servicios audiovisuales prestados en la UNIA son los siguientes:

- Grabación: 455 euros por jornada o fracción
- Edición: 120 euros por jornada o fracción
- Streaming: 200 euros por bloque o fracción de 4 horas

